KATSUHIRO OTOMO TAKUMI NAGAYASU

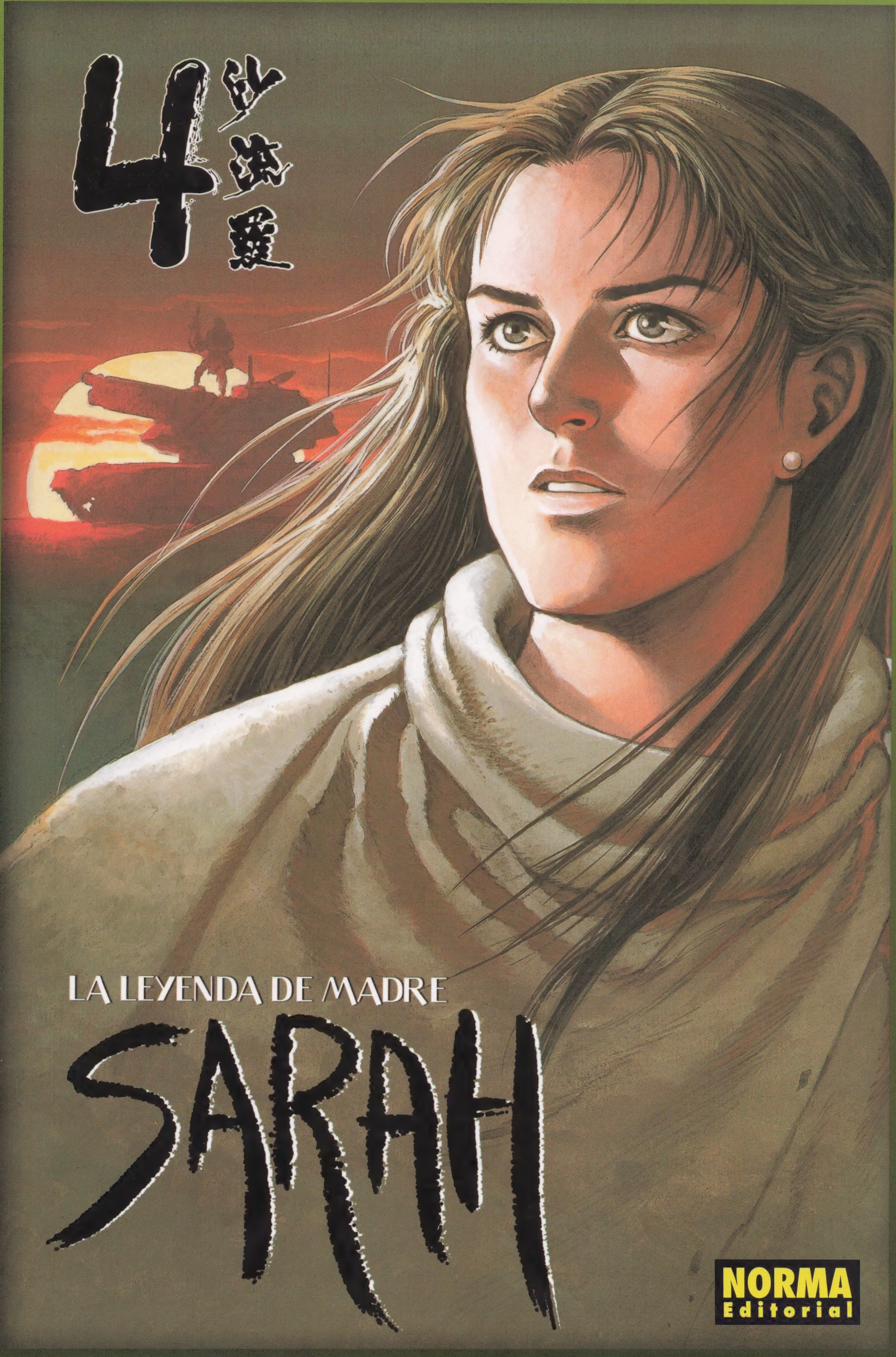

4 LA LEYENDA DE MADRE SARAH KATSUHIRO OTOMO • TAKUMI NAGAYASU NORMA Editorial

LA LEYENDA DE MADRE

SARAH

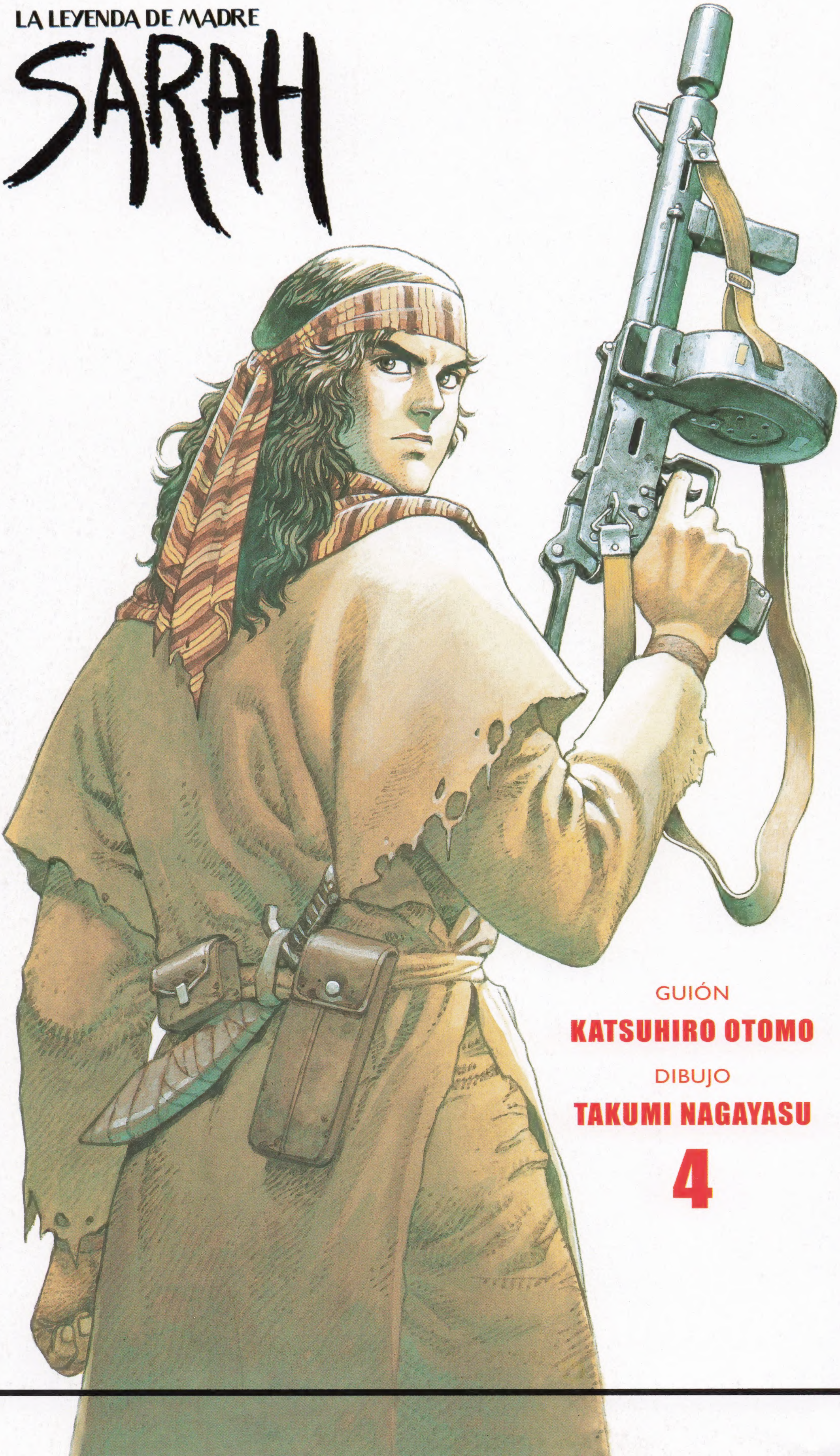

GUIÓN

KATSUHIRO OTOMO

DIBUJO

TAKUMI NAGAYASU

4

CUARTA PARTE:
LA CIUDAD DE LA PAZ (PRIMERA PARTE)

'95 TAKUMI.

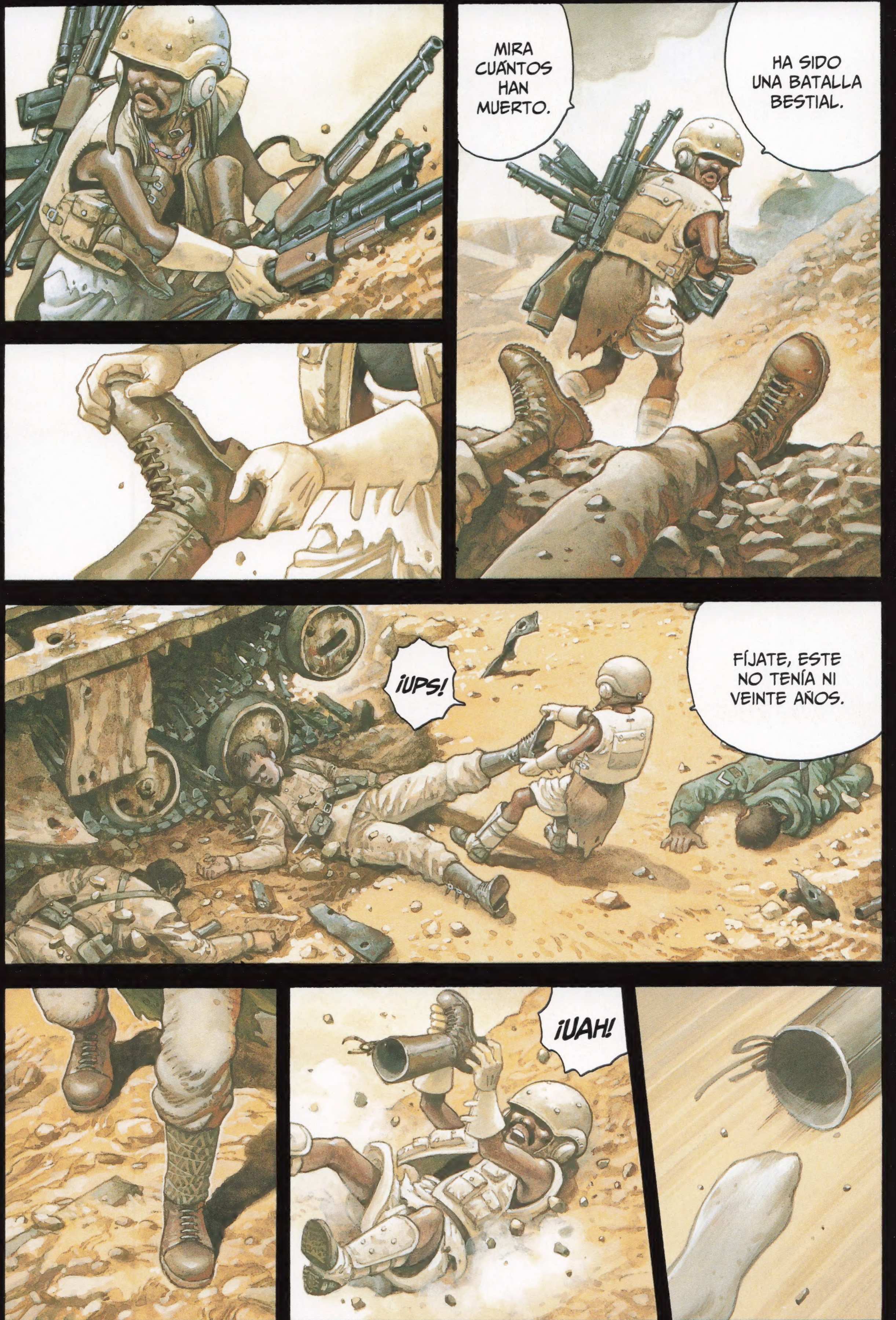
MIRA CUÁNTOS HAN MUERTO.
HA SIDO UNA BATALLA BESTIAL.
¡UPS!
FÍJATE, ESTE NO TENÍA NI VEINTE AÑOS.
¡UAH!

¡SARAH, DÉJALO YA!
¿EH?

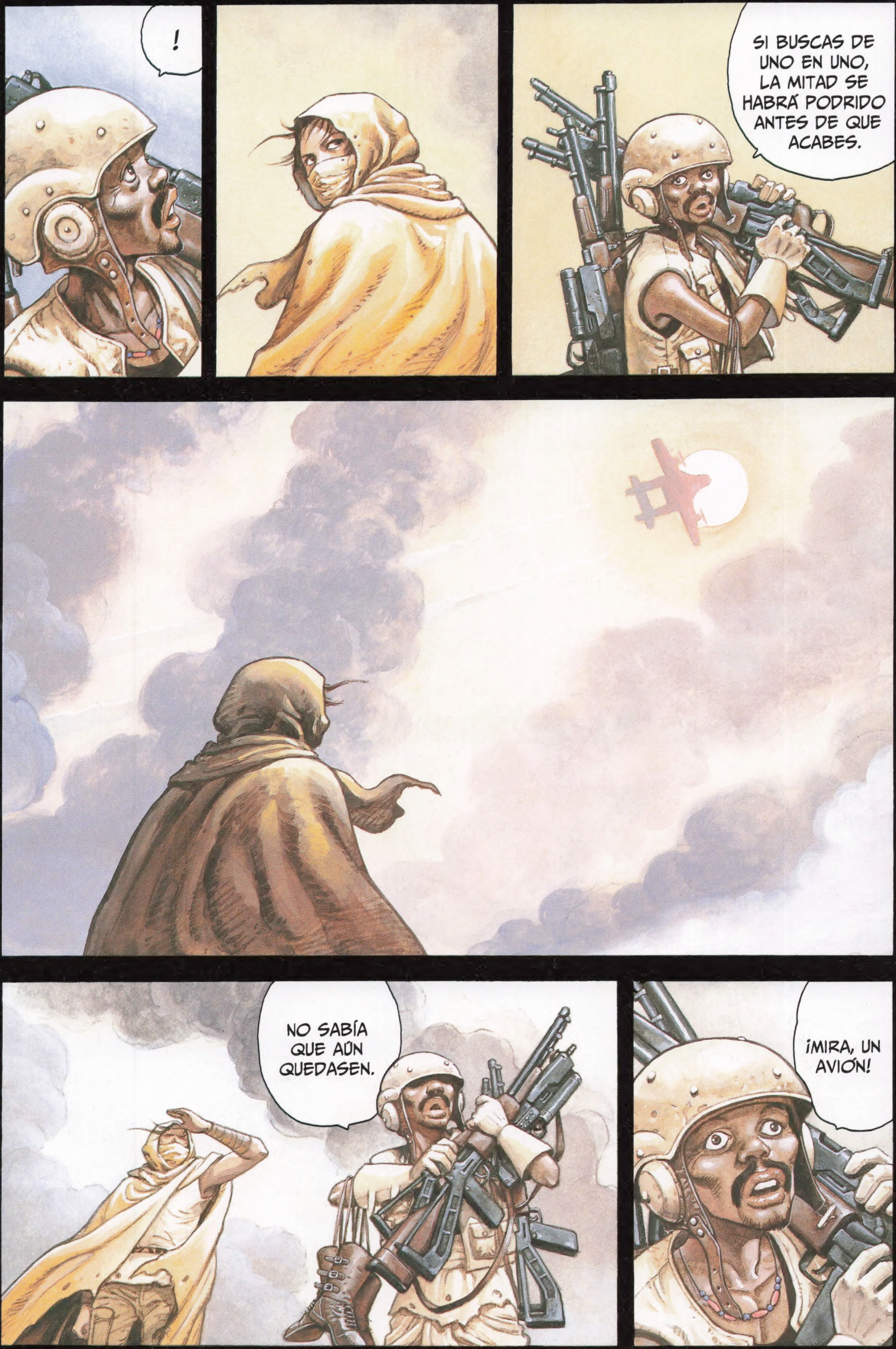
!
SI BUSCAS DE UNO EN UNO, LA MITAD SE HABRÁ PODRIDO ANTES DE QUE ACABES.
NO SABÍA QUE AÚN QUEDASEN.
¡MIRA, UN AVIÓN!

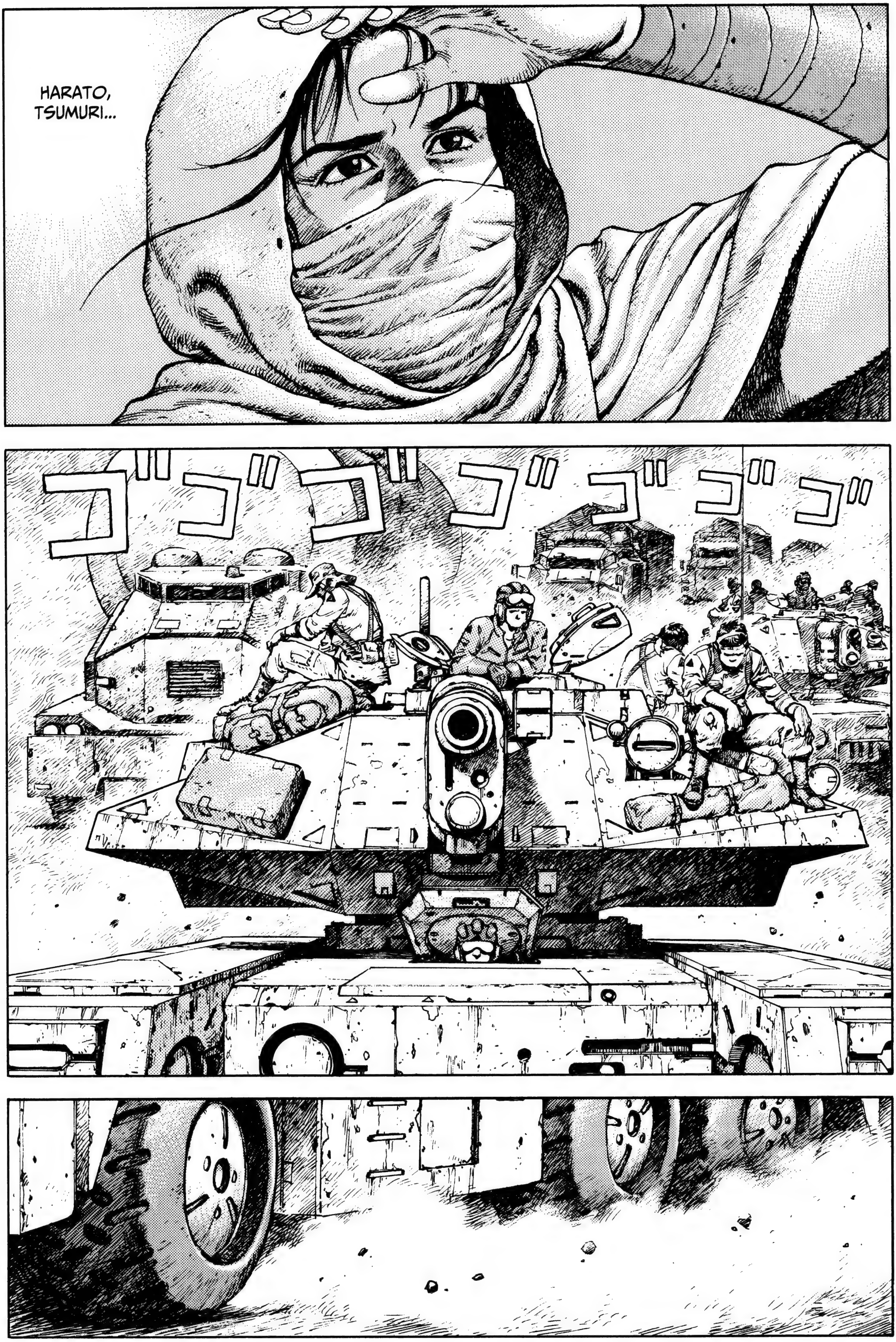
HARATO,
TSUMURI...
ゴゴゴゴゴゴゴ

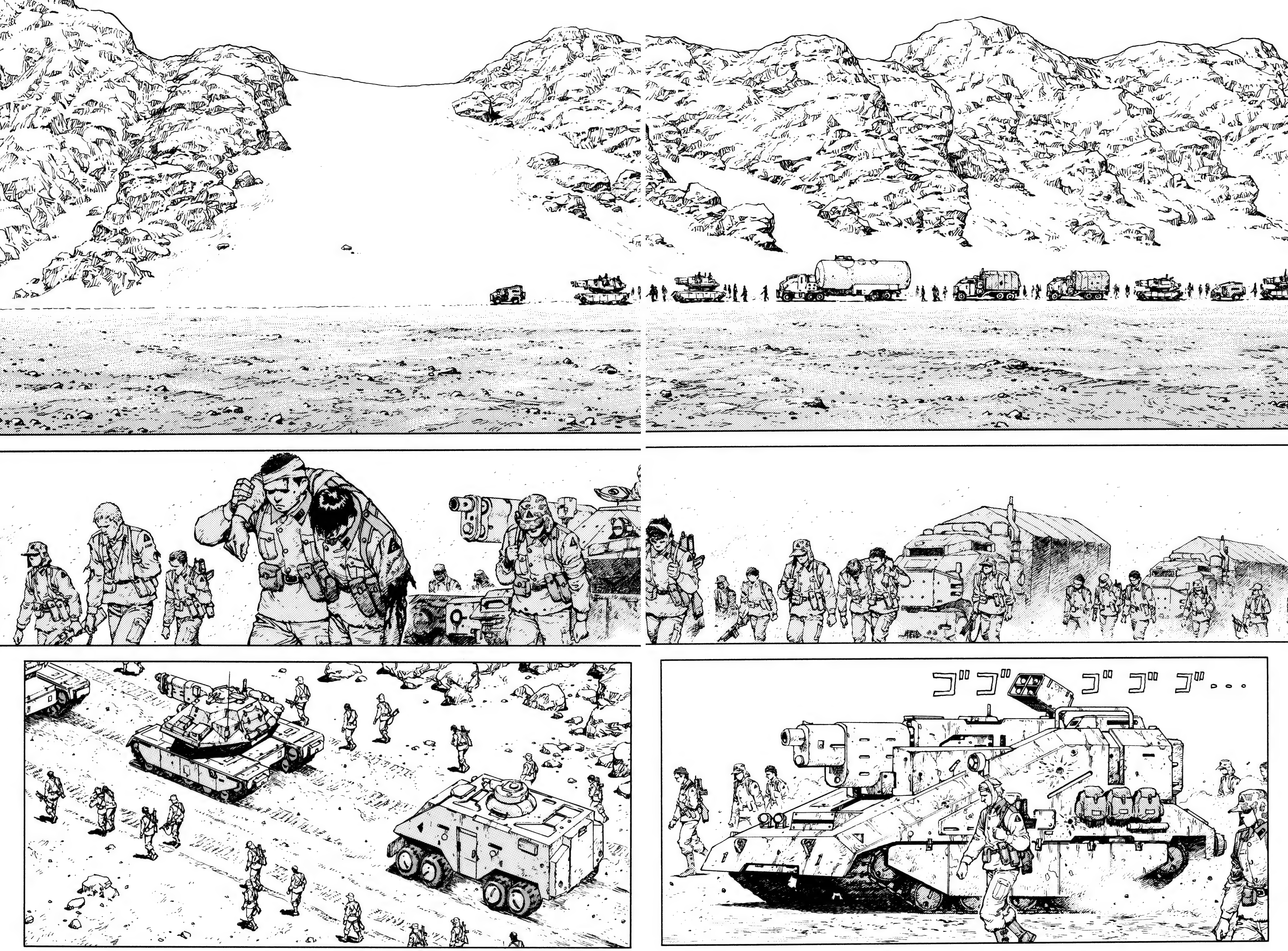
ゴゴ ゴゴゴ・・・

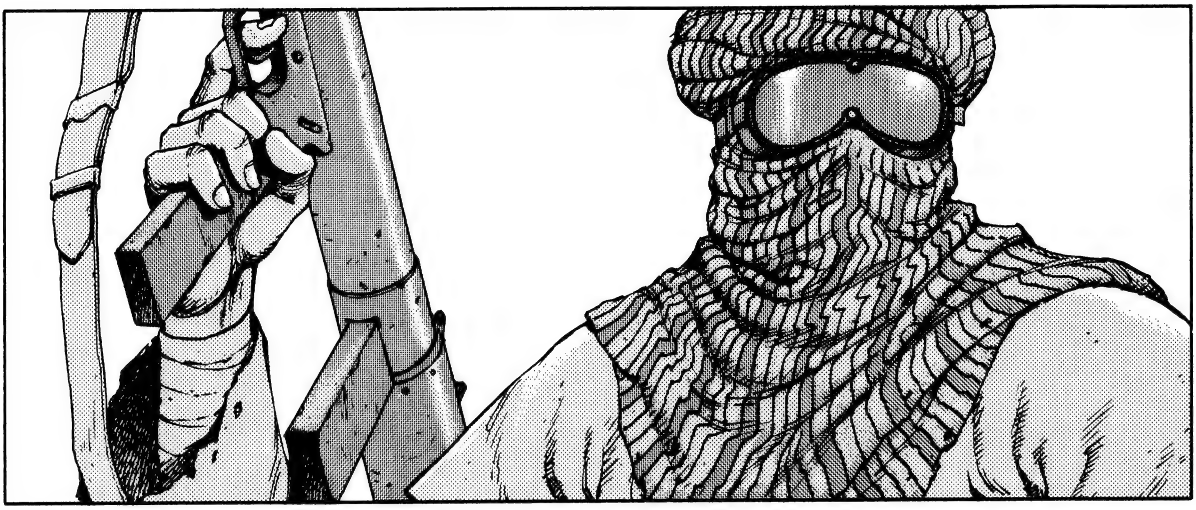

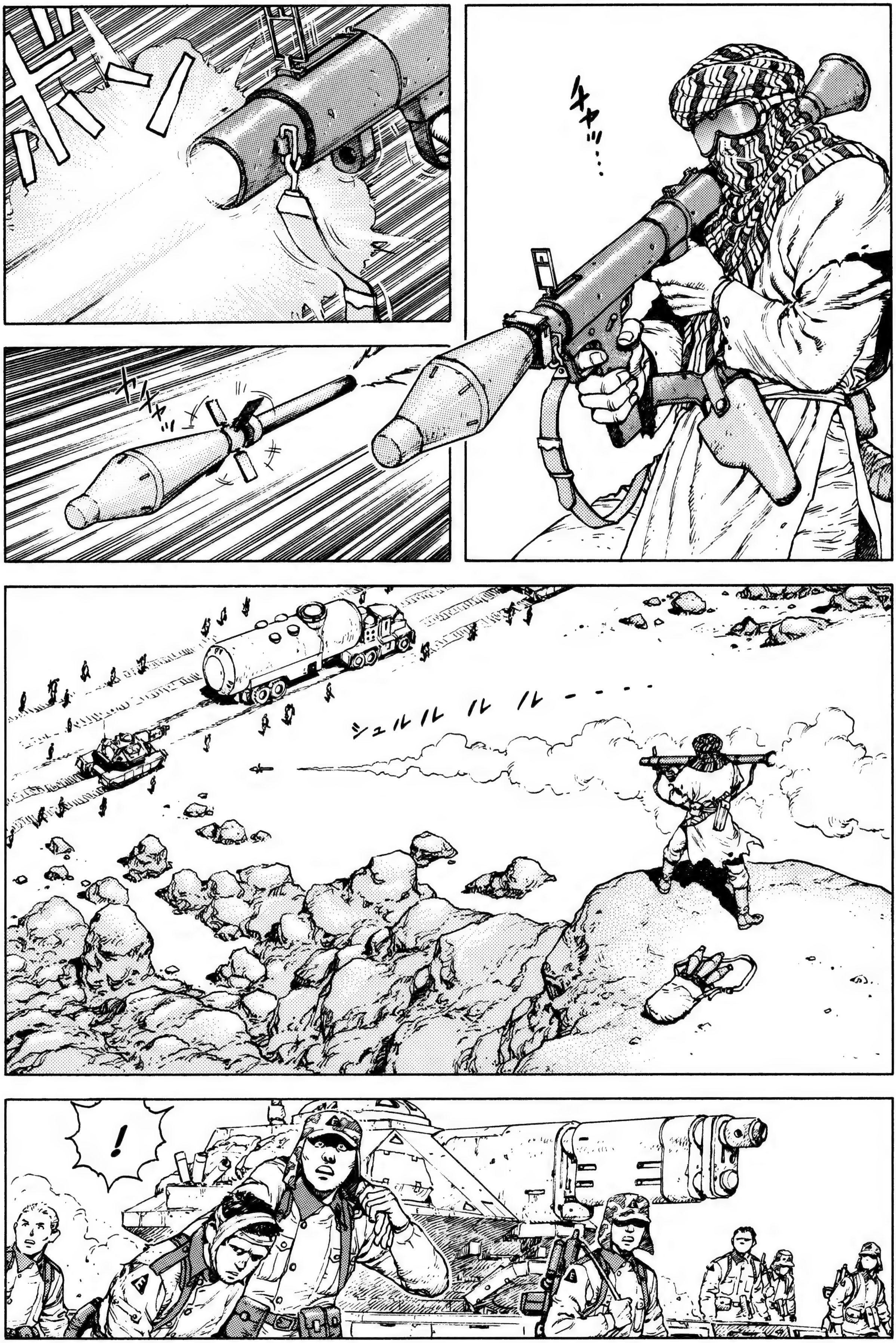
チャッ…
カキャッ
シュルルル ル ル－－－－
!

¡UAAAH!
¡EL ENEMIGO ATACA!

¡ADE-LANTE!
!
¡¿QUIÉ-NES SON ESOS?!

ズドドドド
ドドドド
ザッ

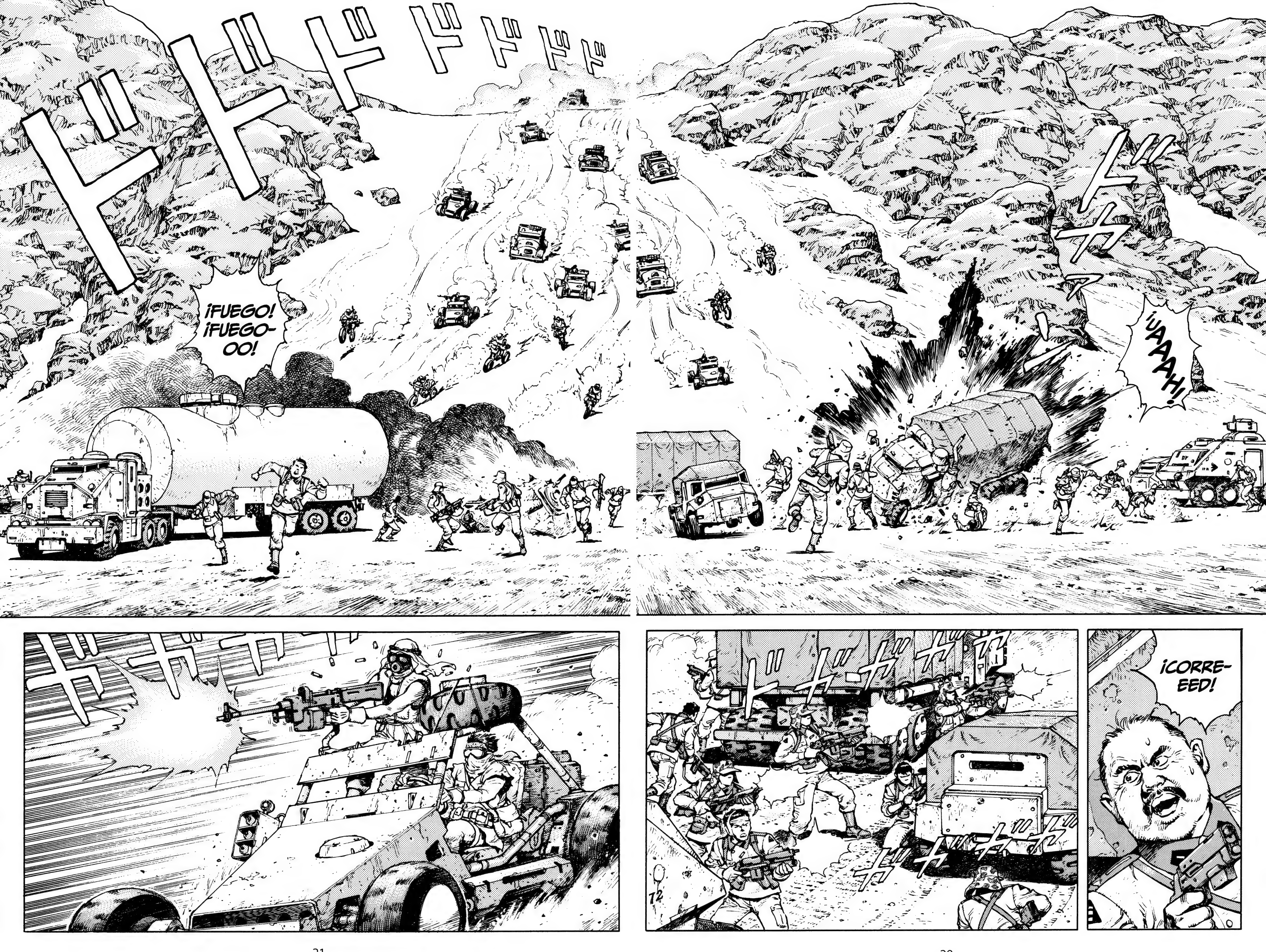

¡UAAAH!
¡FUEGO! ¡FUEGO-OO!
¡CORRE-EED!

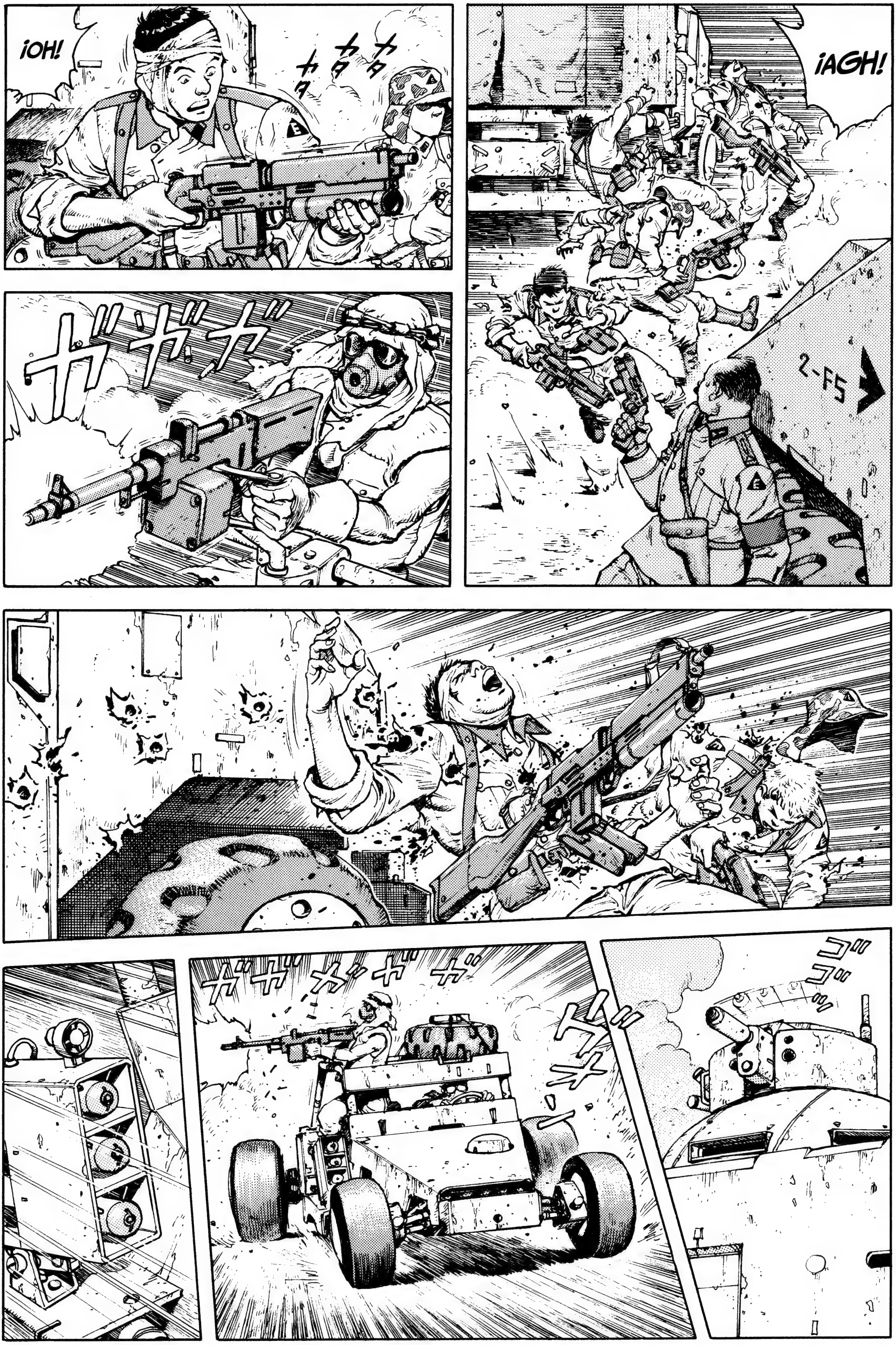
¡OH!
カタカタカタ
ガガガ
¡AGH!
2-F5

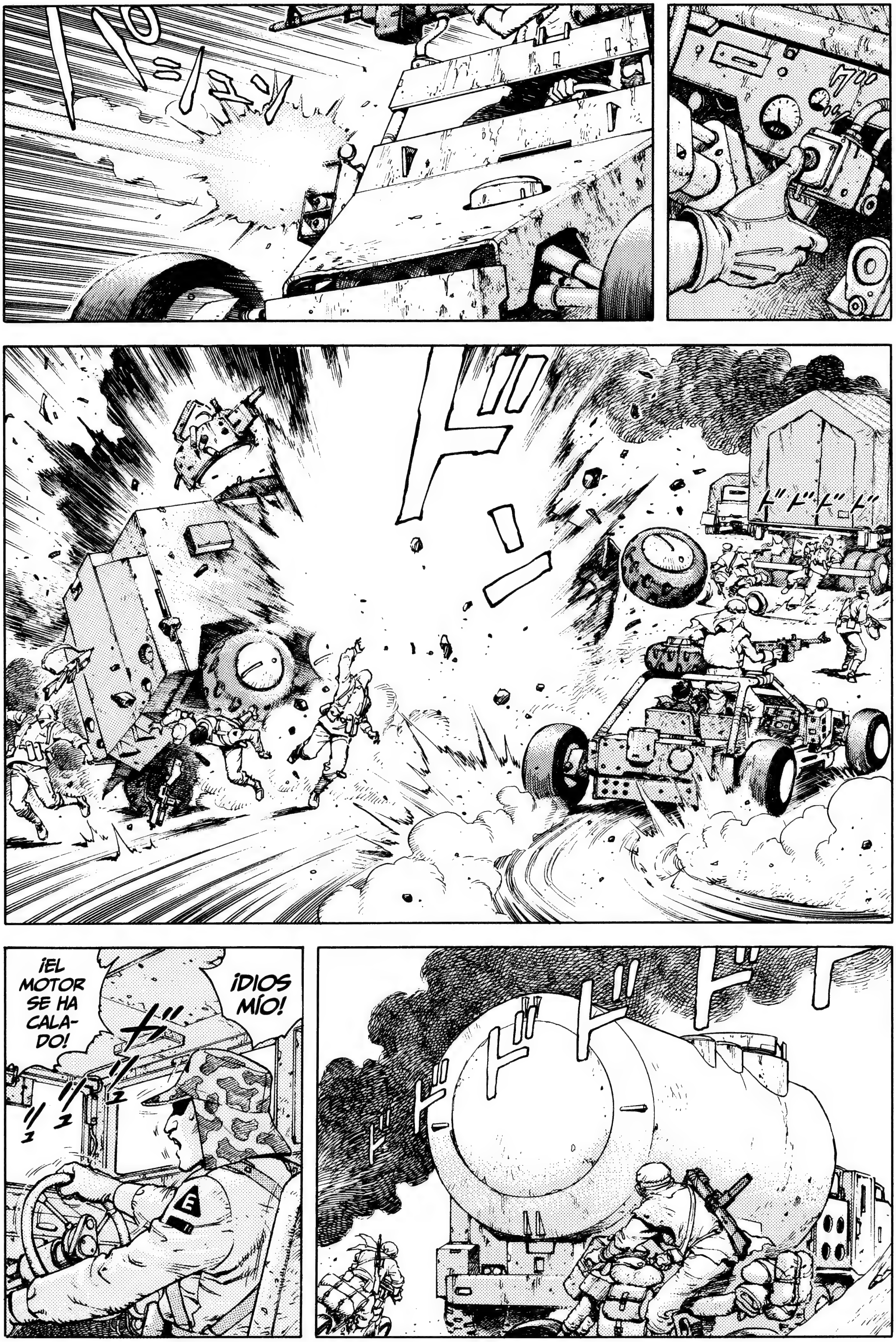
¡EL MOTOR SE HA CALA-DO!
¡DIOS MÍO!

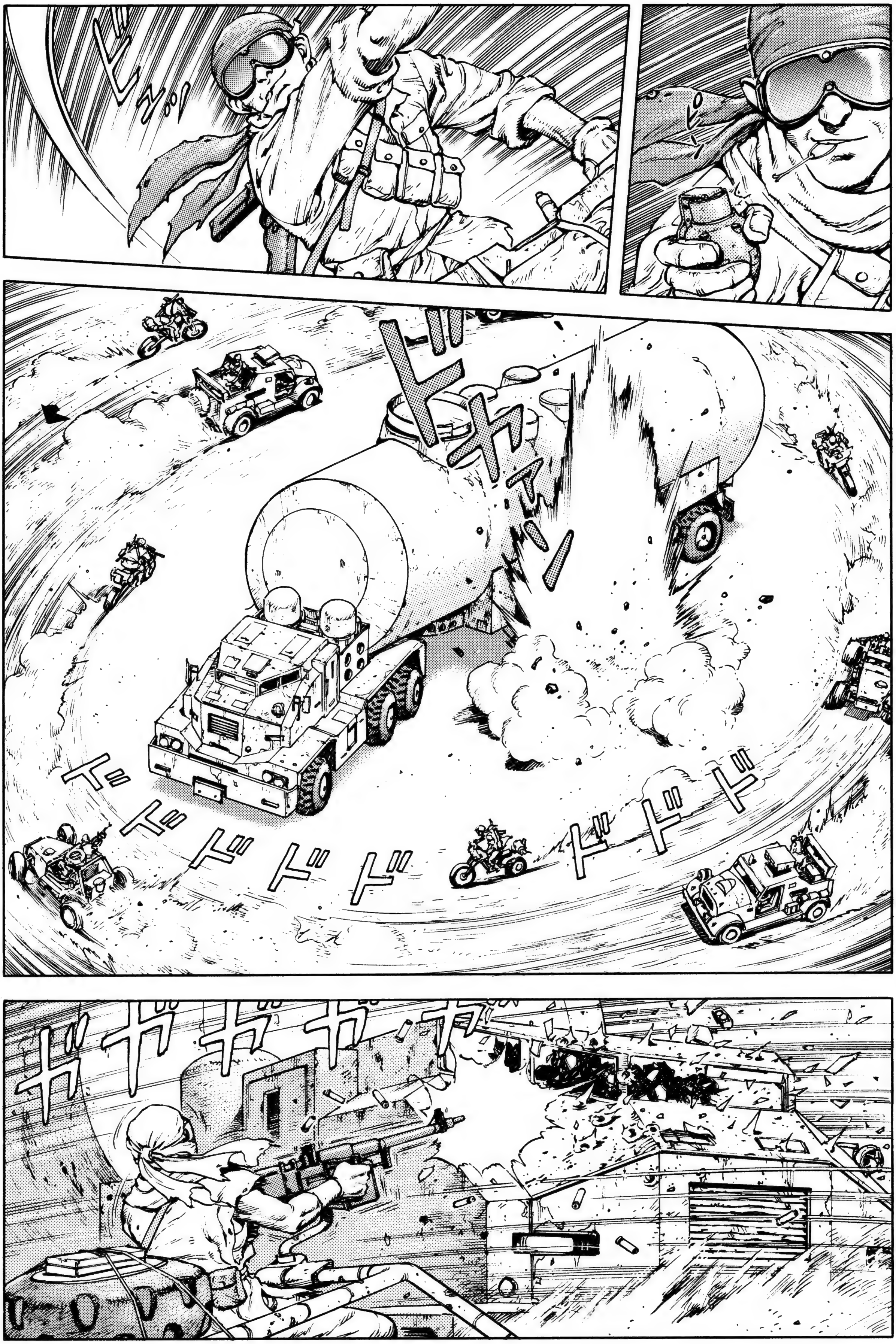
ドカァァーン!
ドドドドドドドド
ガガガガガッ

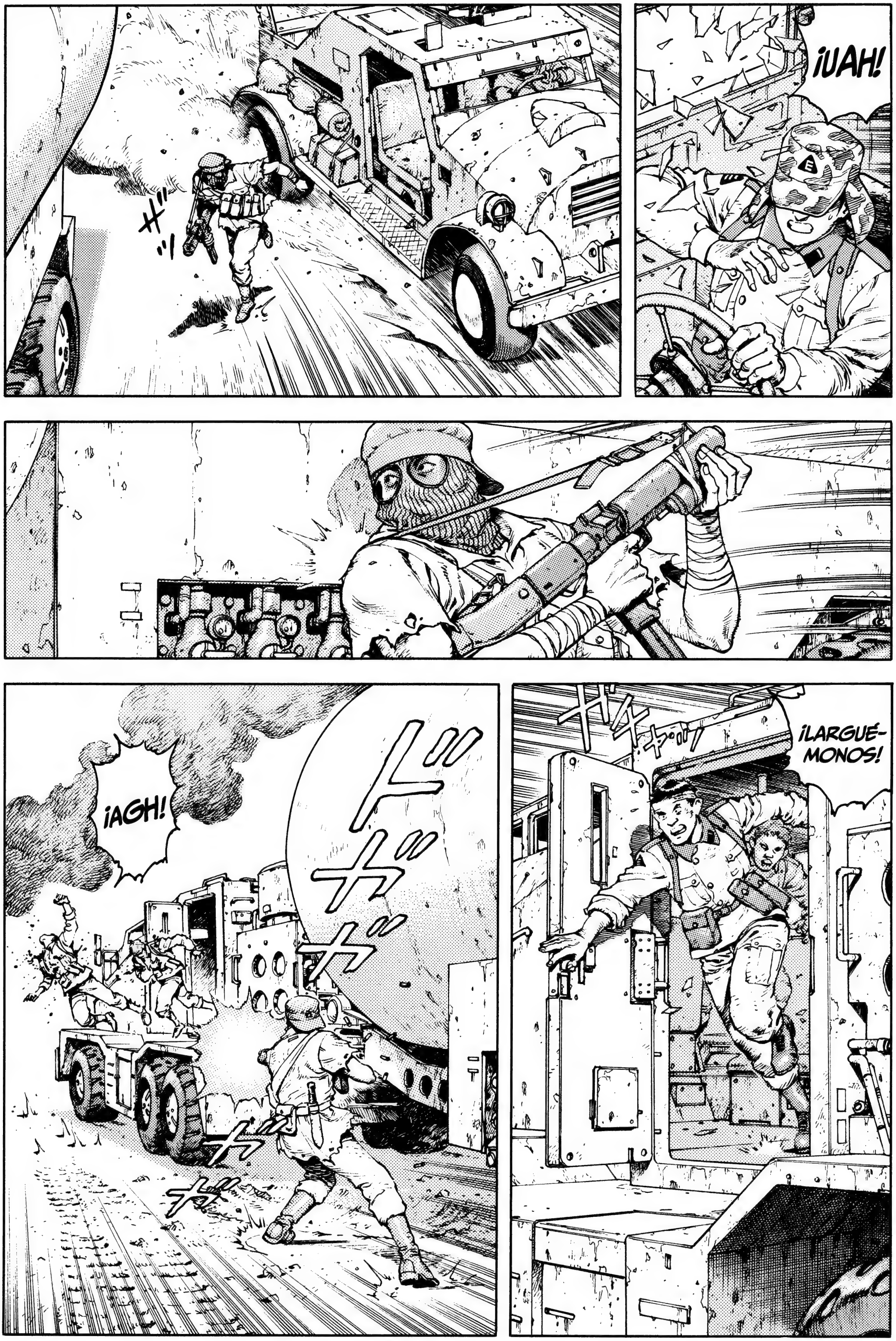
¡UAH!
¡AGH!
¡LARGUÉ-
MONOS!

!
¡AARGH!

¡SU OBJETIVO ES EL CAMIÓN DE COMBUSTI-BLE!
¡HAY QUE DETE-NERLES COMO SEA!
¡LOS QUE PODÁIS AYUDAR, COGED LOS FU-SILES!
ガガガガガガガ
!
¡LLEGA EL CON-TRAATA-QUE!
¡DAOS PRISA!
¡DISPARAD! ¡DISPA-RAAAD!
ガガガガ
ドガガガ

¡APAR-
TAOS!
¡AAH!
¡AH!

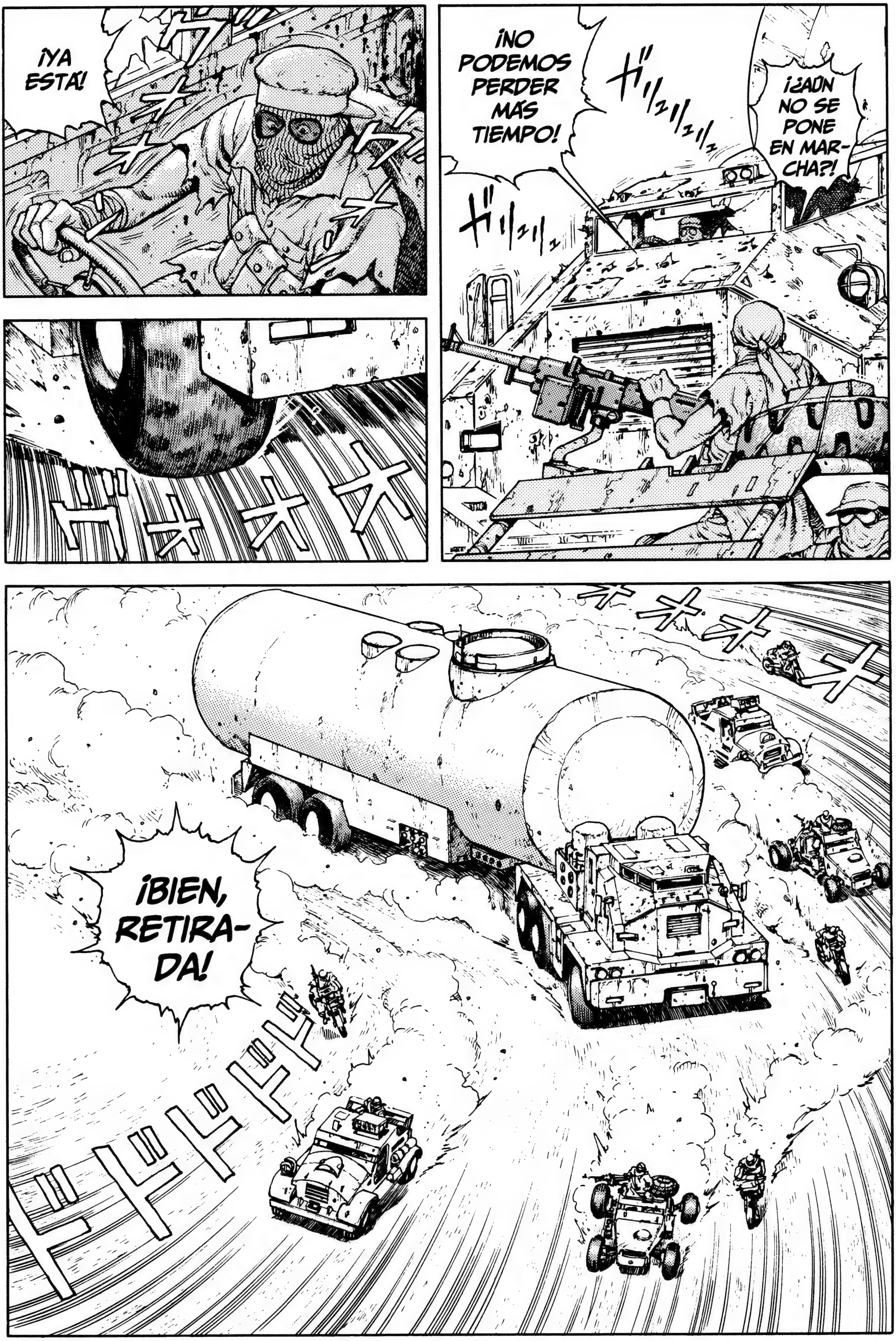
¡¿AÚN NO SE PONE EN MARCHA?!
¡NO PODEMOS PERDER MÁS TIEMPO!
¡YA ESTÁ!
¡BIEN, RETIRADA!

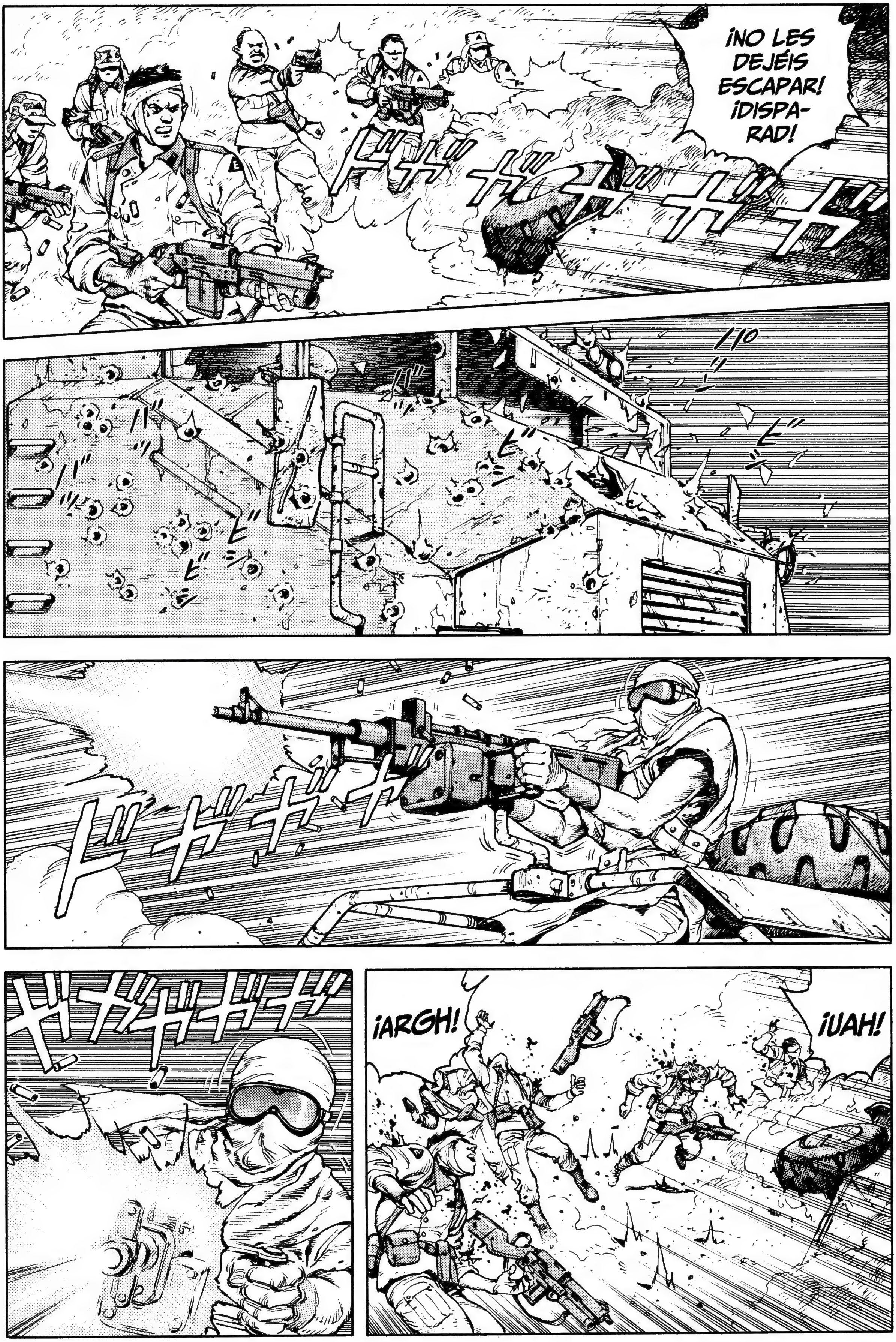
¡NO LES DEJÉIS ESCAPAR! ¡DISPA-RAD!
¡UAH!
¡ARGH!

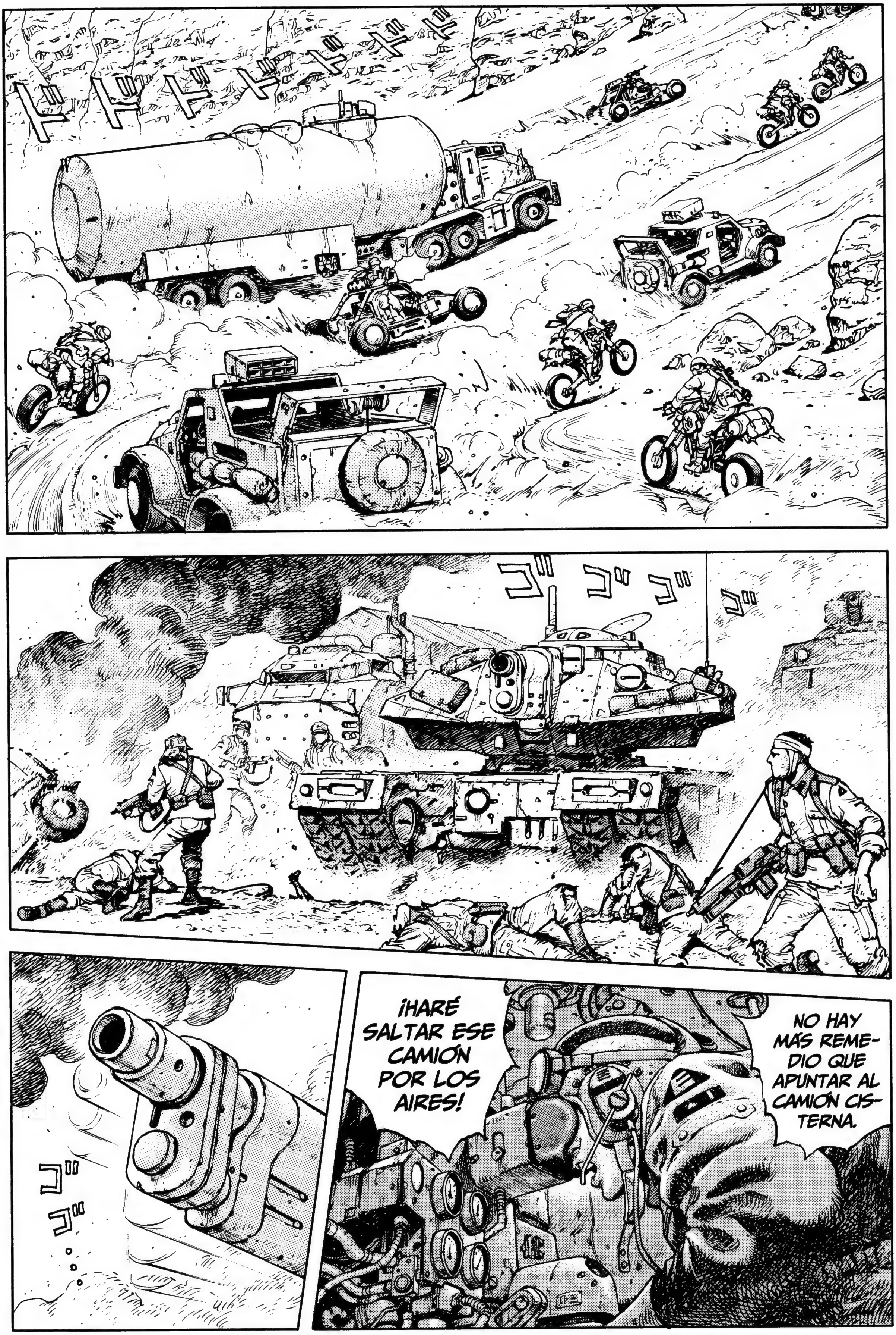
NO HAY MÁS REMEDIO QUE APUNTAR AL CAMIÓN CISTERNA.
¡HARÉ SALTAR ESE CAMIÓN POR LOS AIRES!

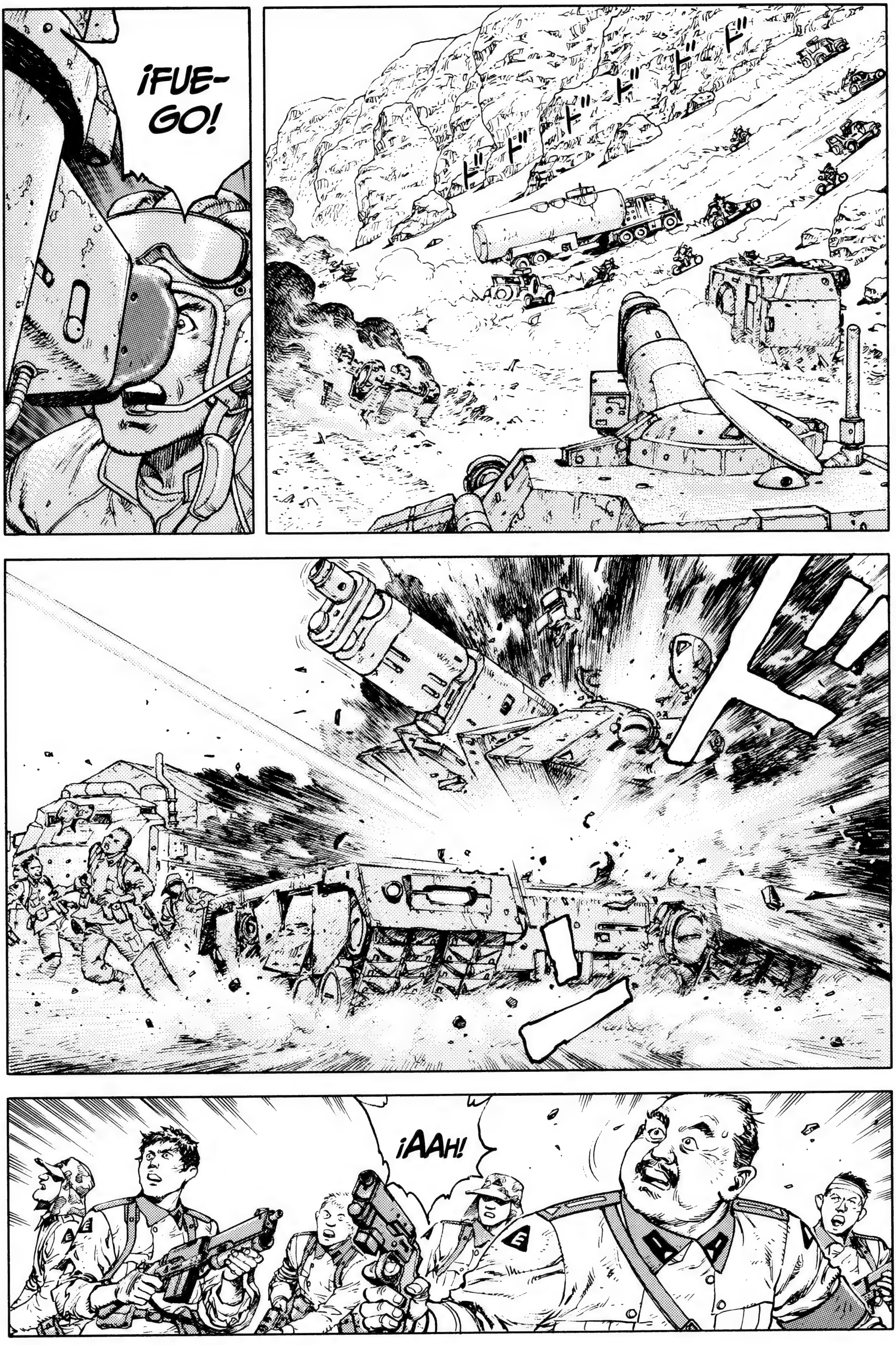
¡FUE-
GO!
ド ド ド ド ド ド ド
¡AAH!

HARATO

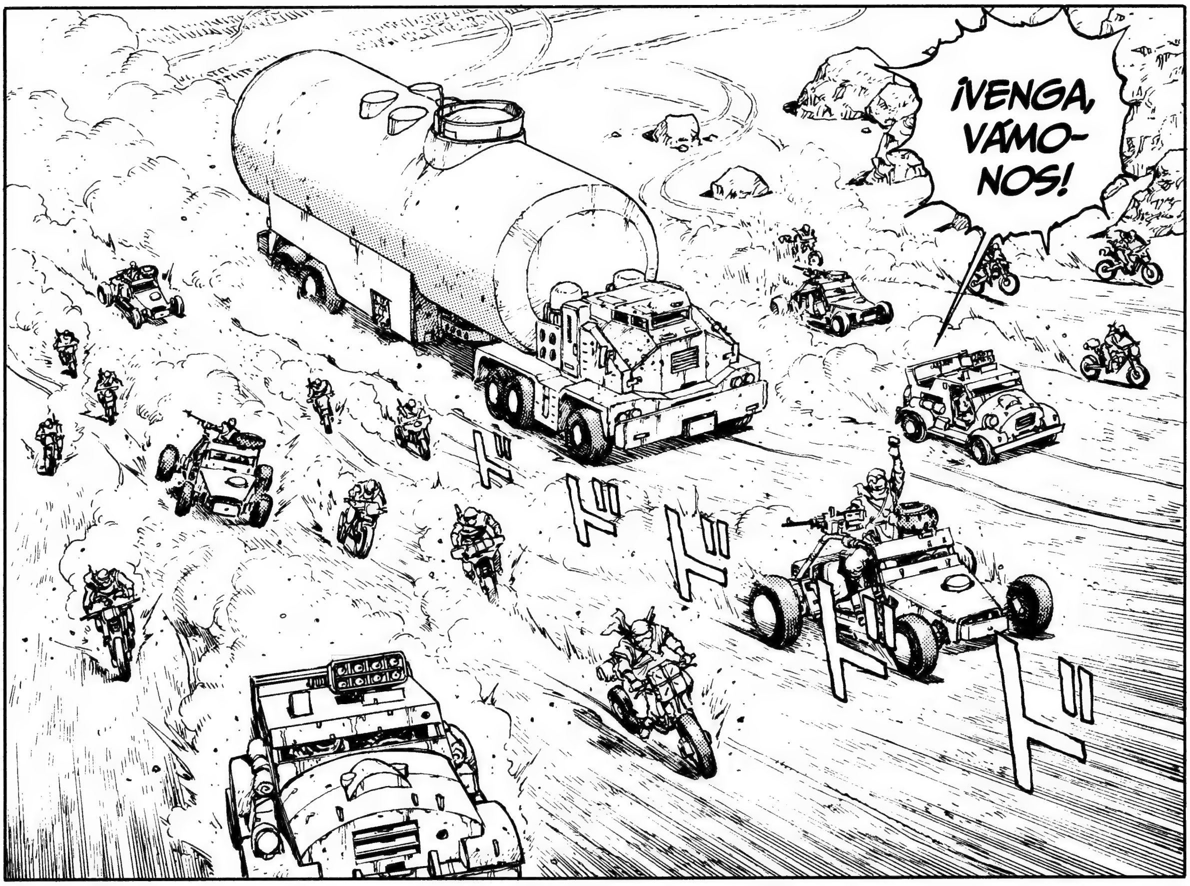
¡VENGA, VÁMO-NOS!

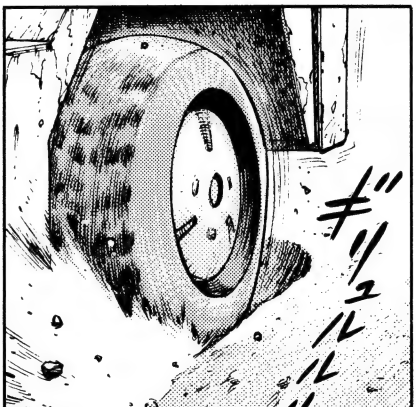

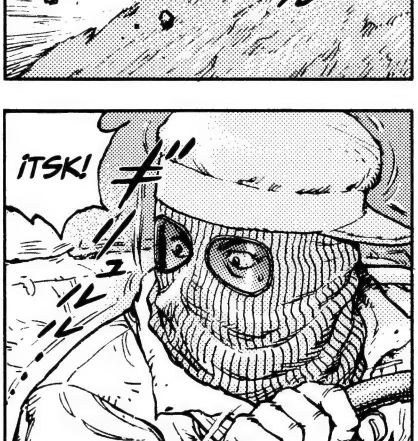
¡TSK!

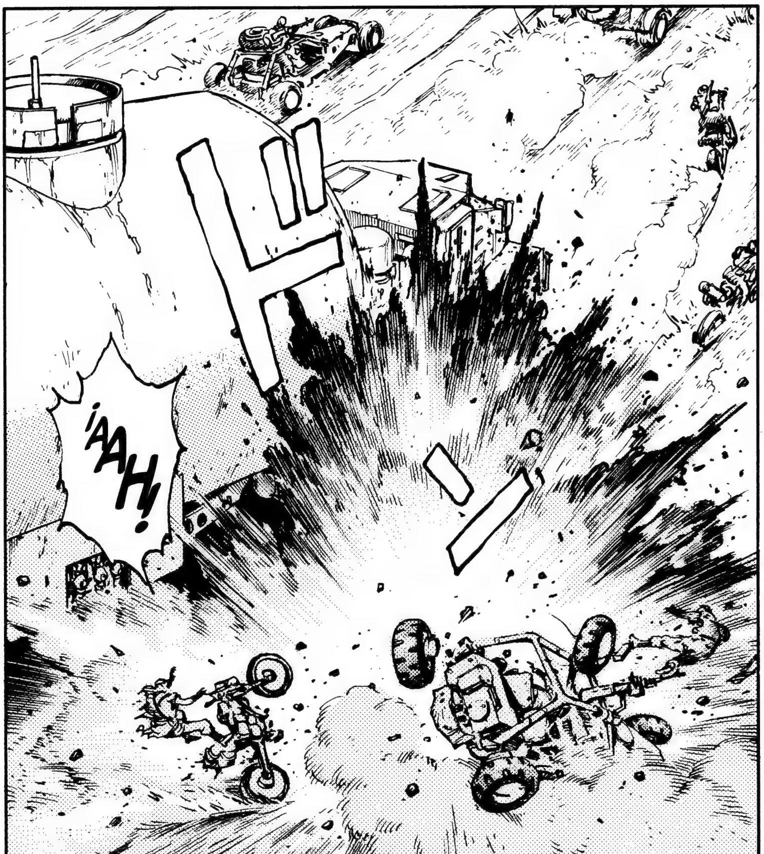
¡AAH!

¡AAH!
ゴゴゴゴゴゴ
¡AAH!

ドォーーン
ザザザ
ザッ
¡TI-
RAAAD!
グイッ

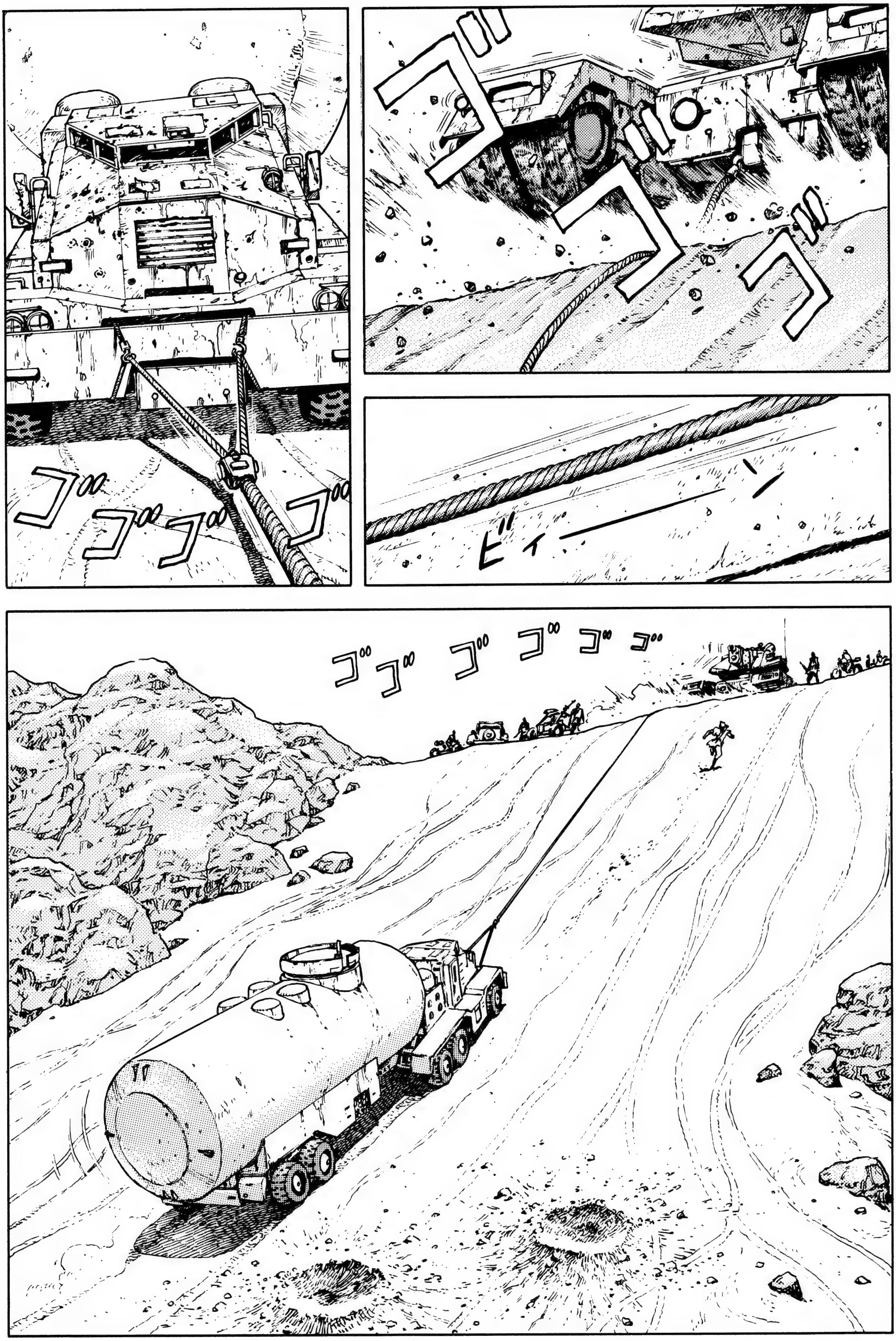
ゴゴゴ
ビィーーン
ゴゴゴゴ
ゴゴゴゴゴゴ

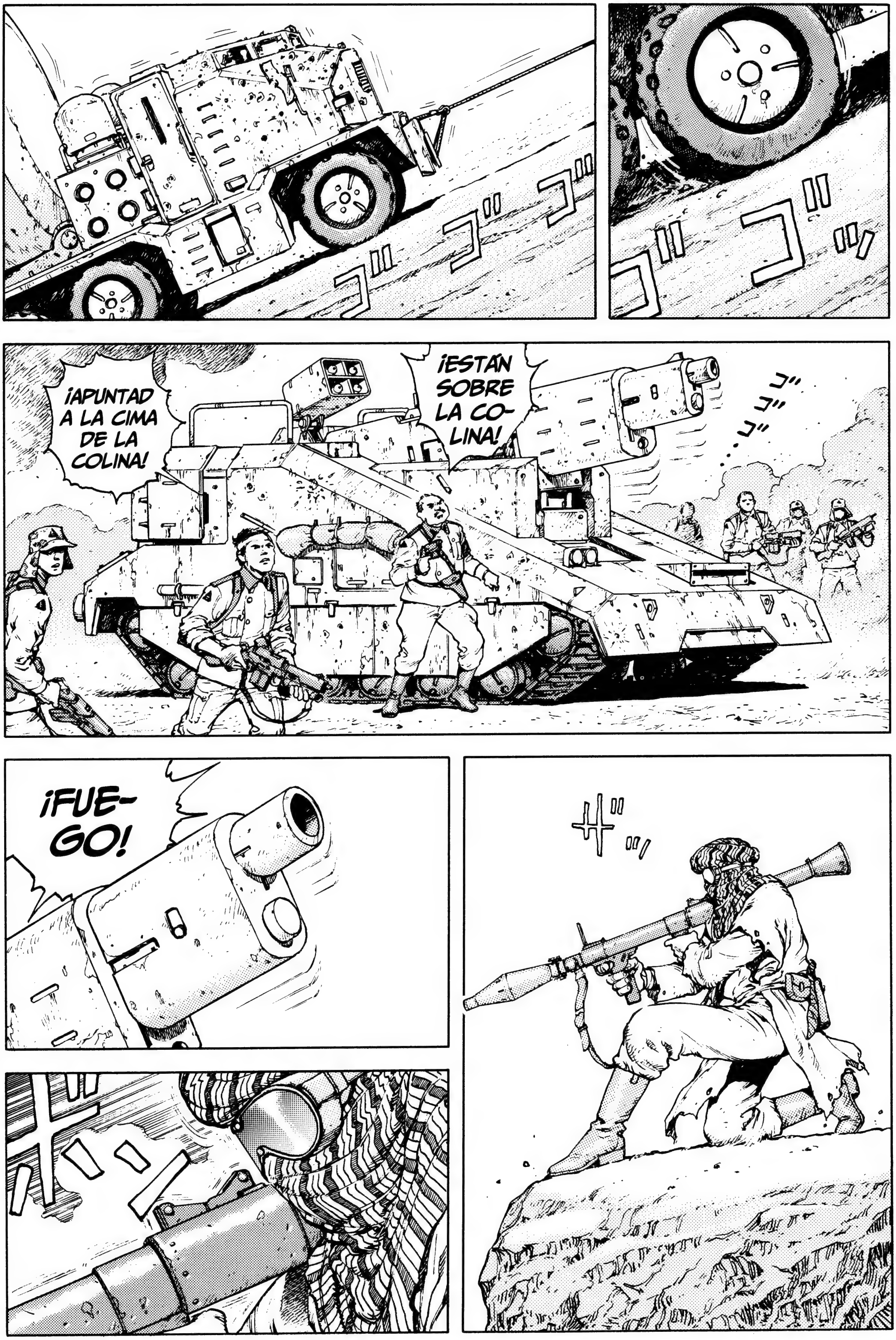
¡ESTÁN SOBRE LA CO-LINA!
¡APUNTAD A LA CIMA DE LA COLINA!
¡FUE-GO!

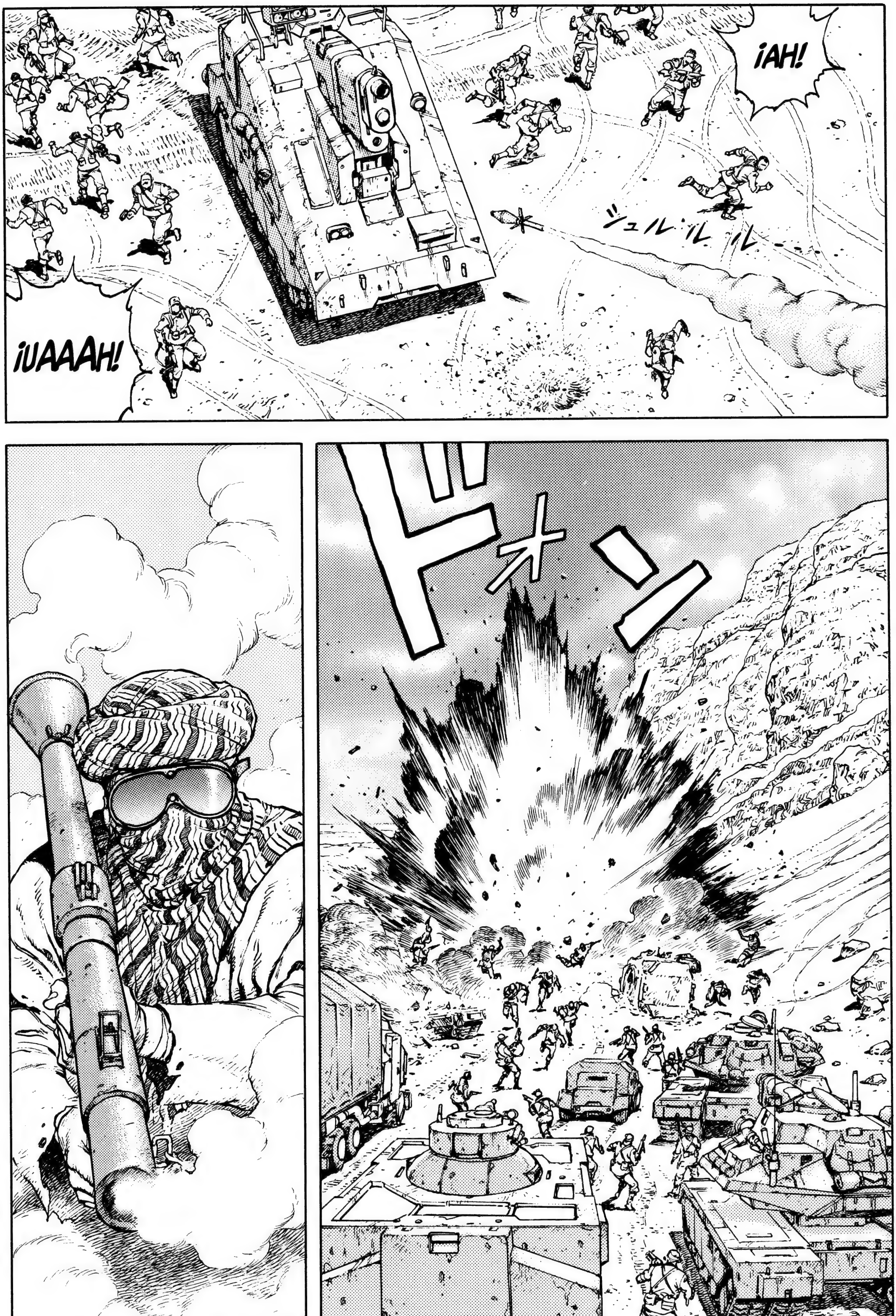
¡AH!
ジュルルル
¡UAAAH!
ドオン

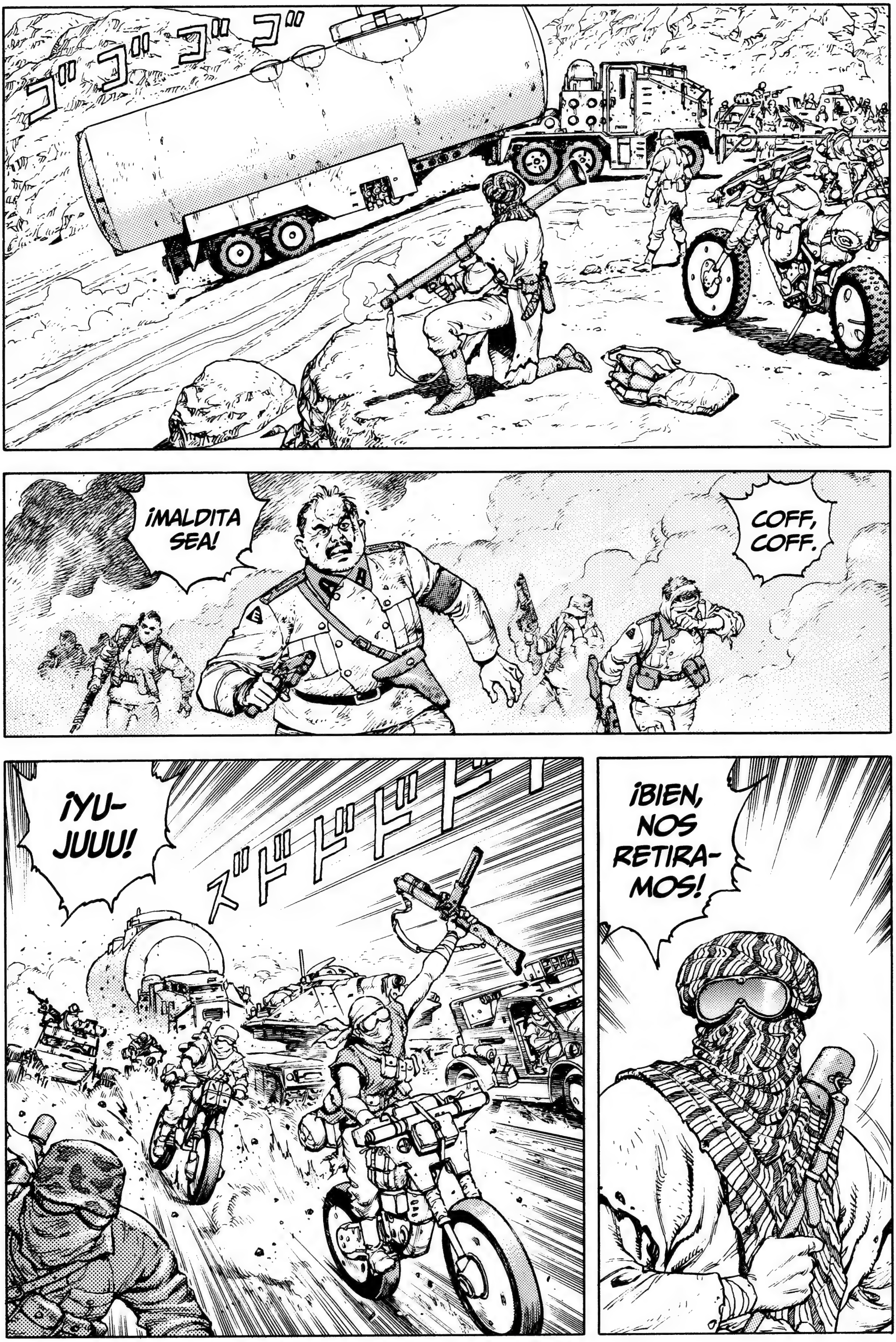
ゴゴゴゴ
¡MALDITA SEA!
COFF, COFF.
¡YU-JUUU!
ズドドドド
¡BIEN, NOS RETIRA-MOS!

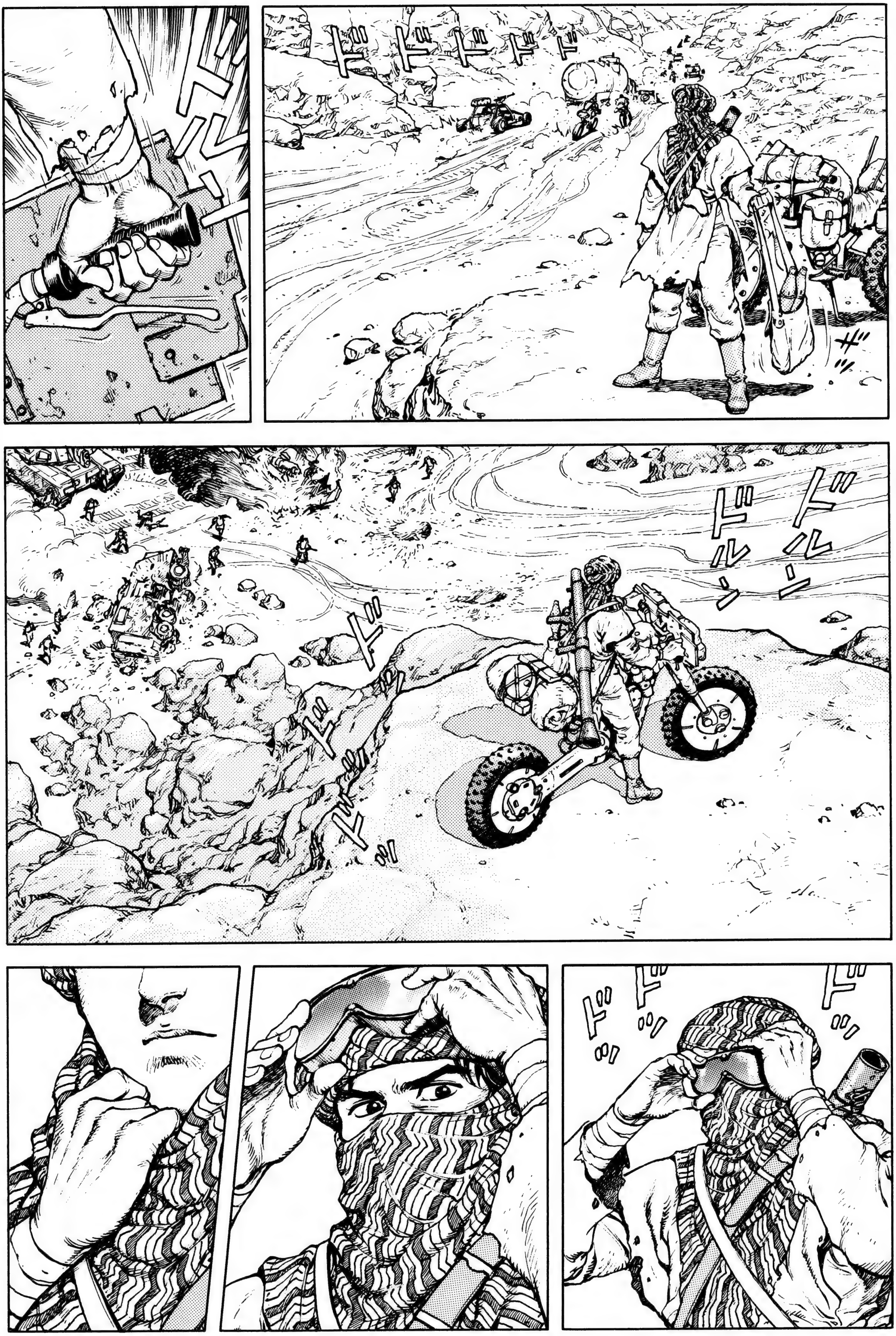
ドドドドド
ザッ
ドルン
ドルン
ドルン
ドドッ
ドッ
ドッ
ドッ
ドッ
ドッ

バッ

ニヤリ

¡DISPA-
RAD!

ドッ
¡JA, JA, JA, JA, JA!
ドドド

ドドドドドドド
¡JA, JA, JA, JA, JA, JA, JA, JA!

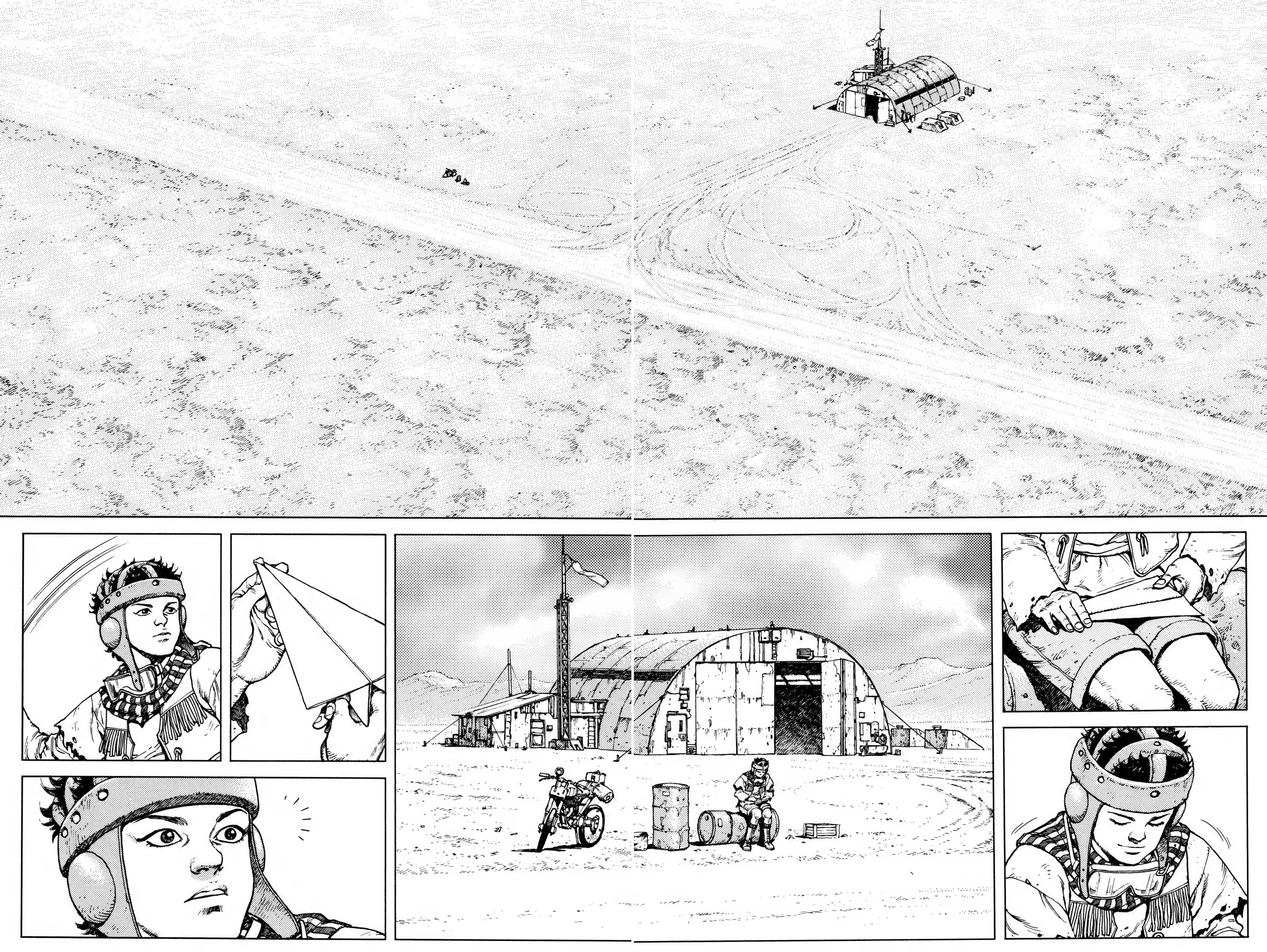

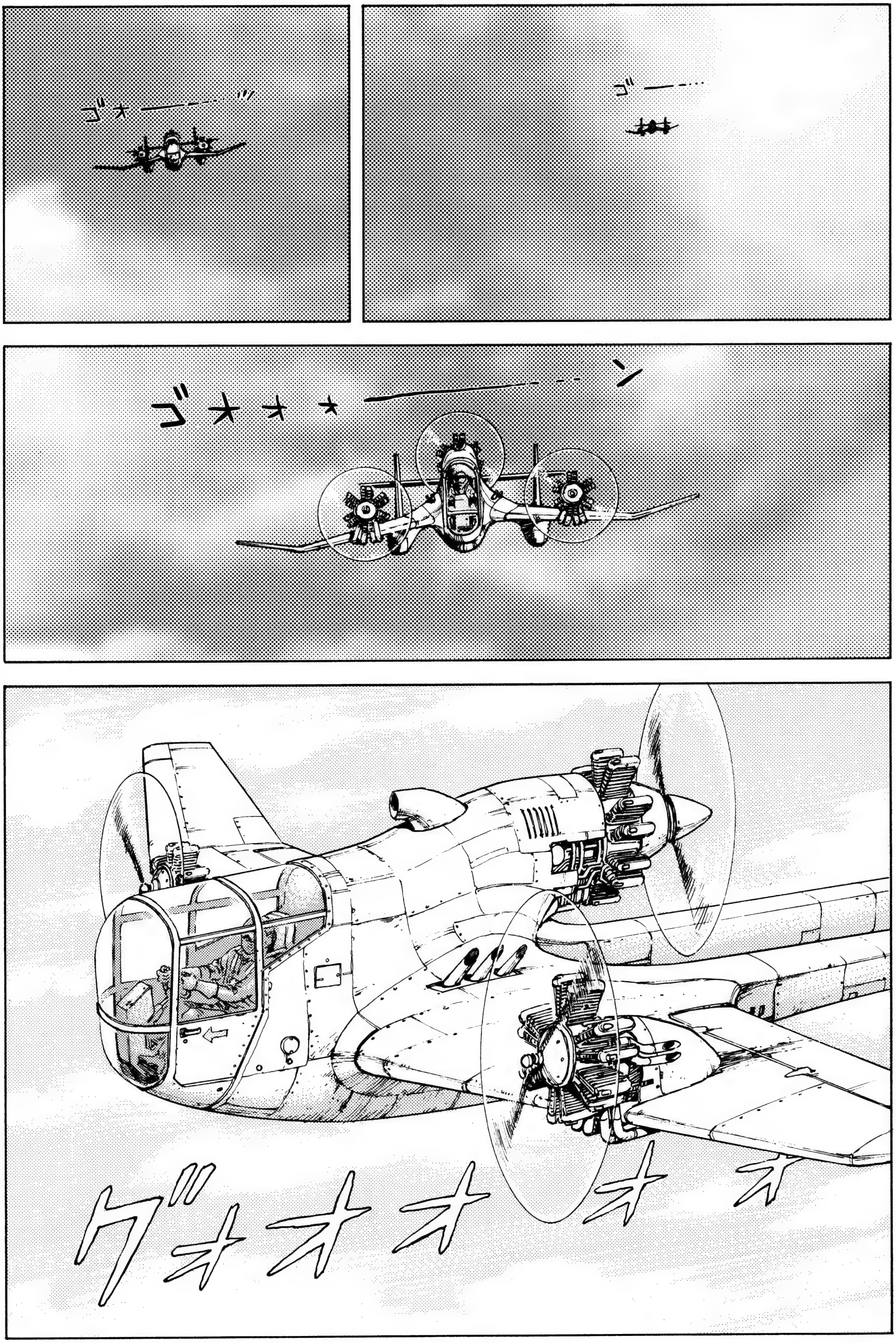
ゴー‥‥
ゴォーー‥‥
ゴォォォー‥‥ン
グォオオオォ

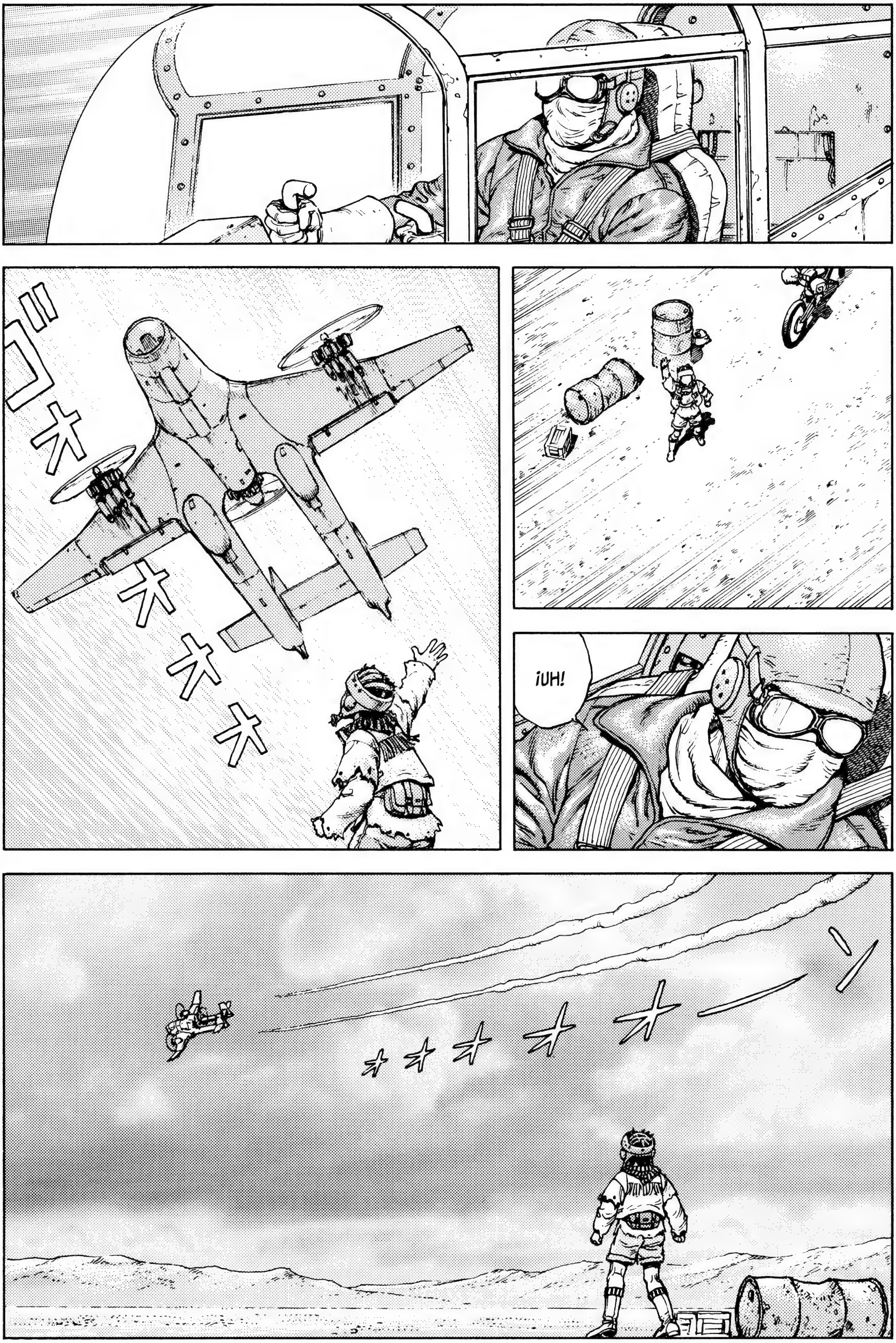
¡UH!
ゴオオオオ
ォォォォォーン

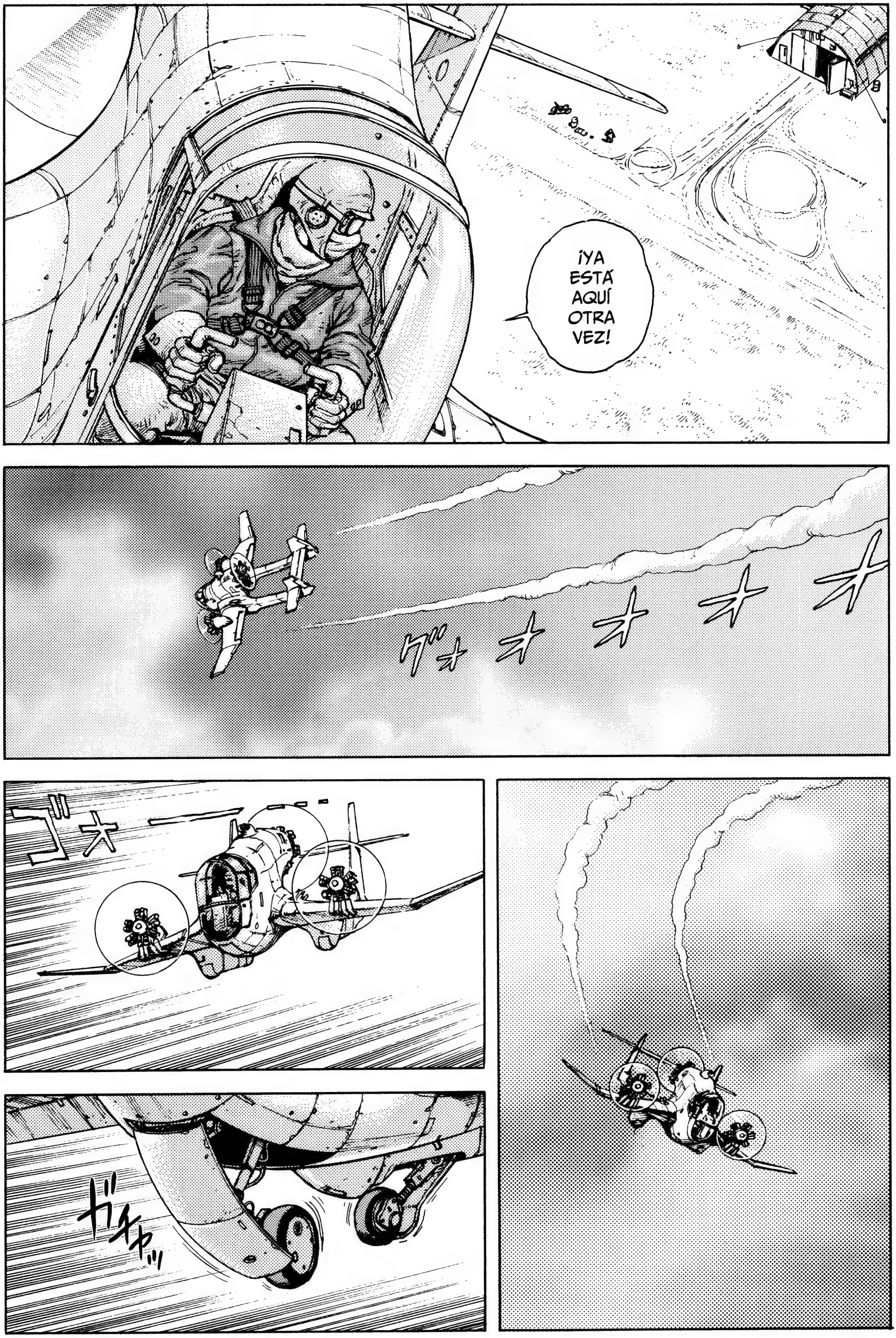
¡YA ESTÁ AQUÍ OTRA VEZ!
グォオオオオ
ゴォーー
ガチャッ

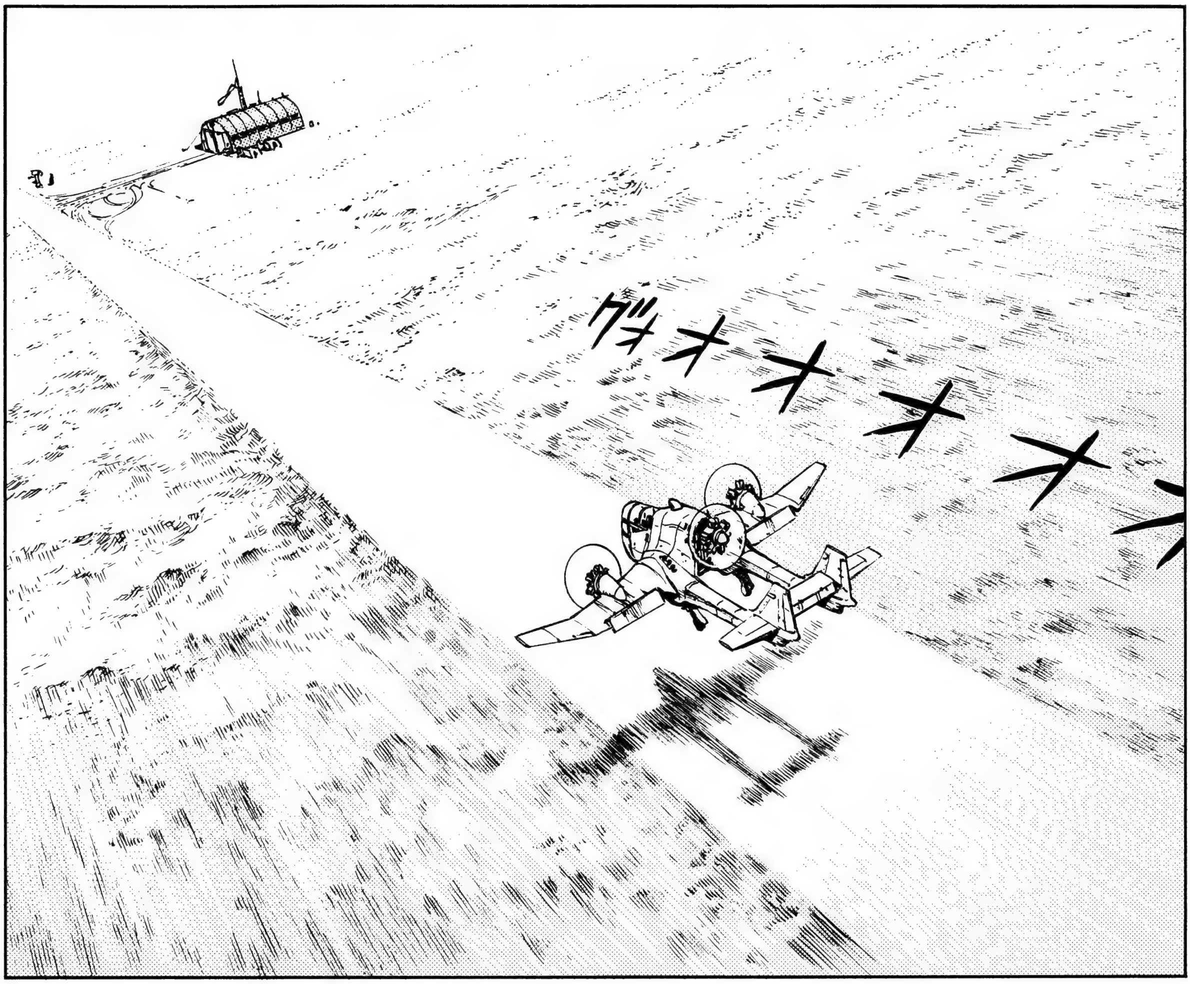
グォオオオオ

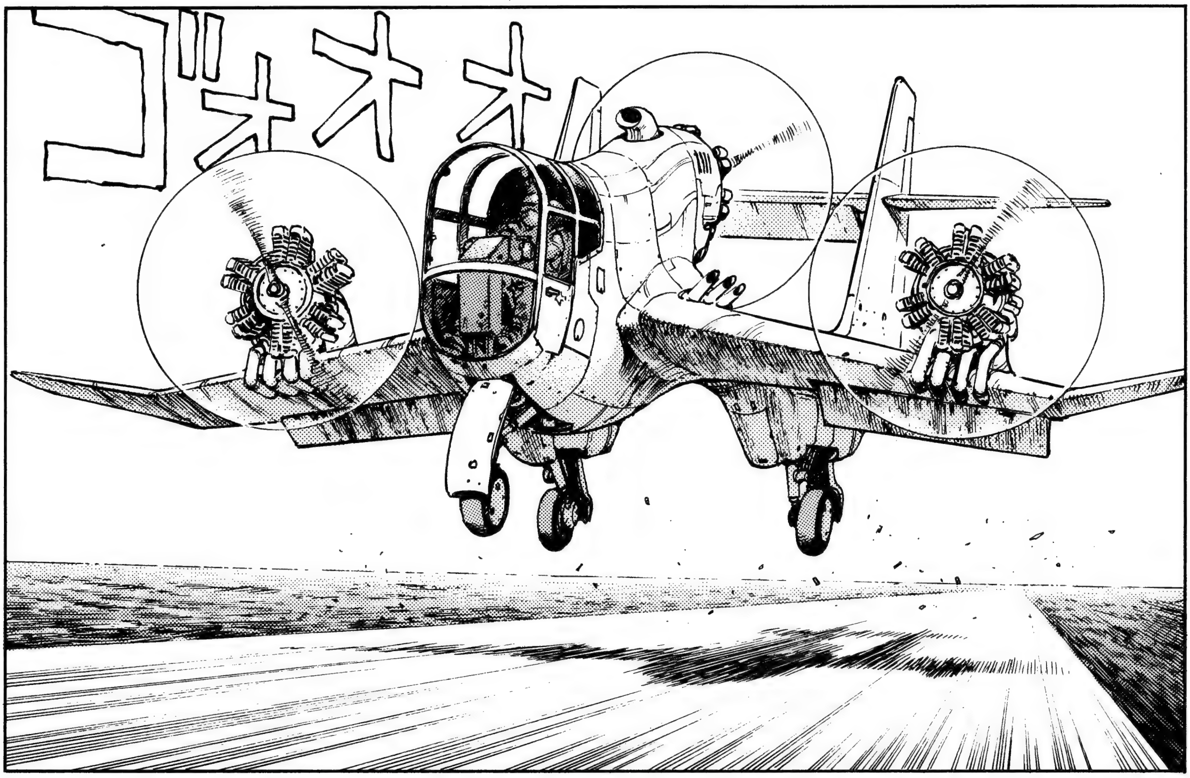
ゴォオオ

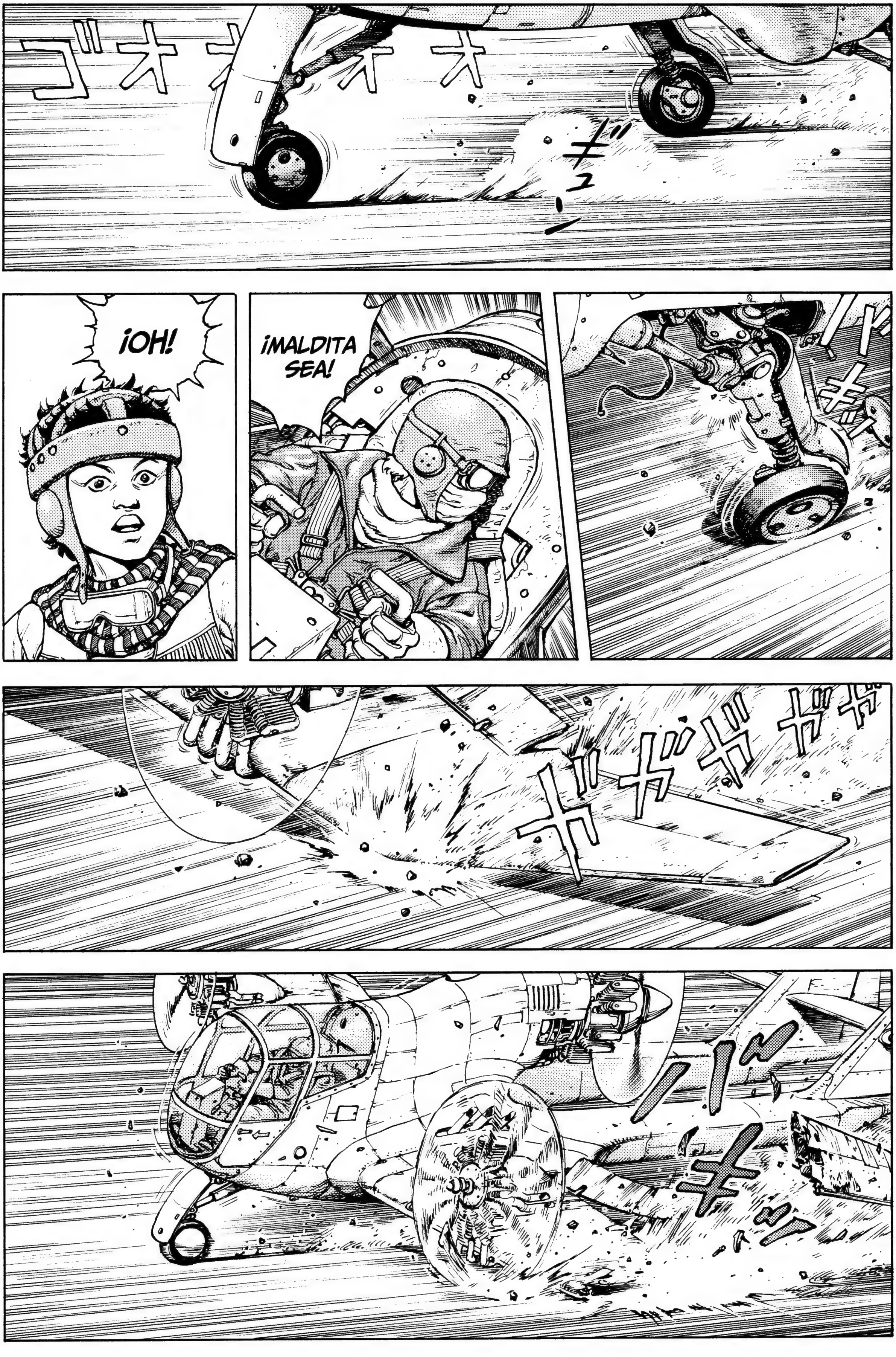
¡OH!
¡MALDITA SEA!

¡MA-GUEEEY!
ガガガガガ
¡MIER-DA!

¡UAH!
¡UGH!

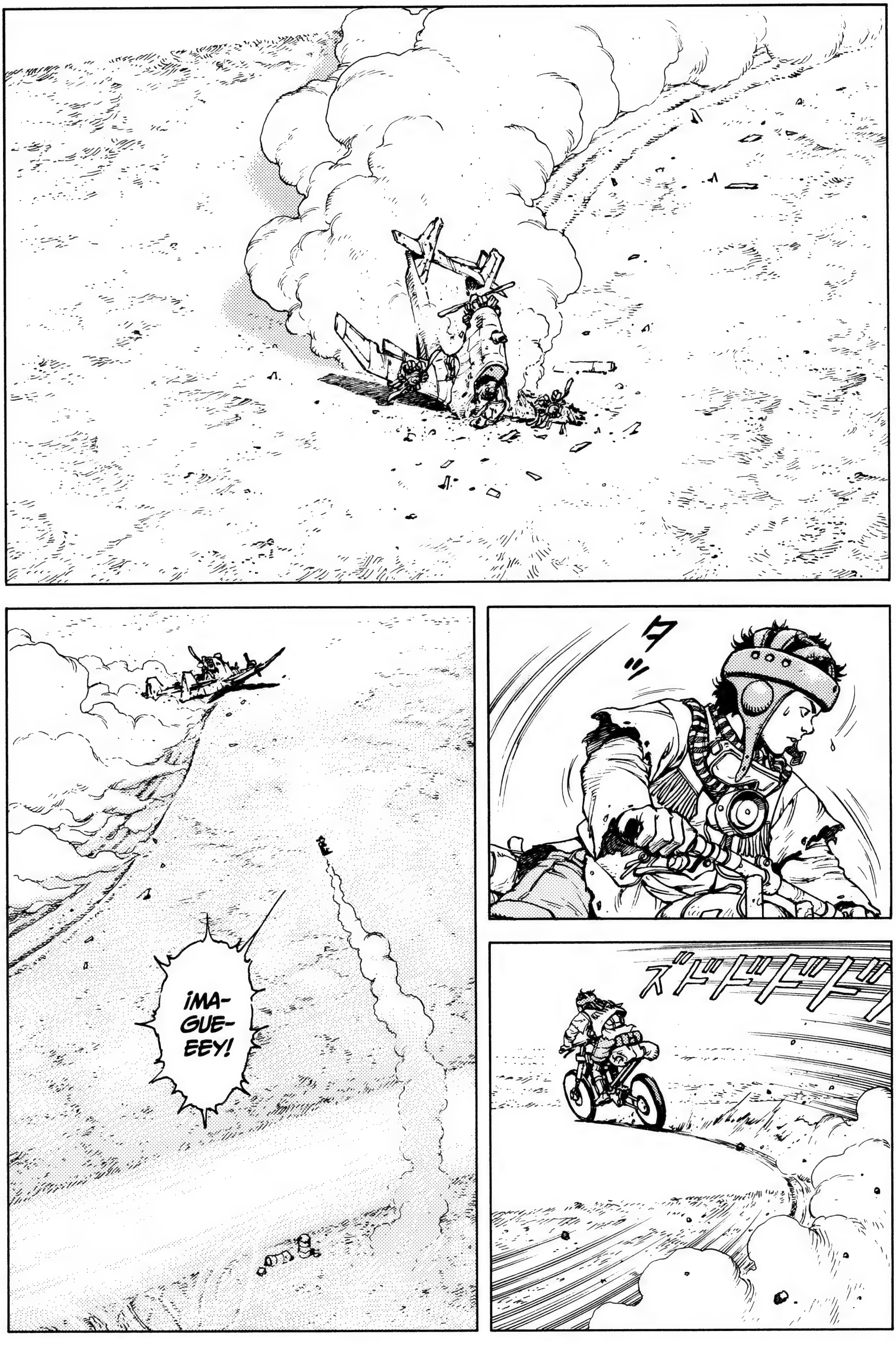
¡MA-GUE-EEY!
タッ
ズドドドドッ

ザッ
¡DE QUÉ ME HA IDO!
¡MALDITA SEA!
ドカッ
¡UAAAH!
キキィーーッ

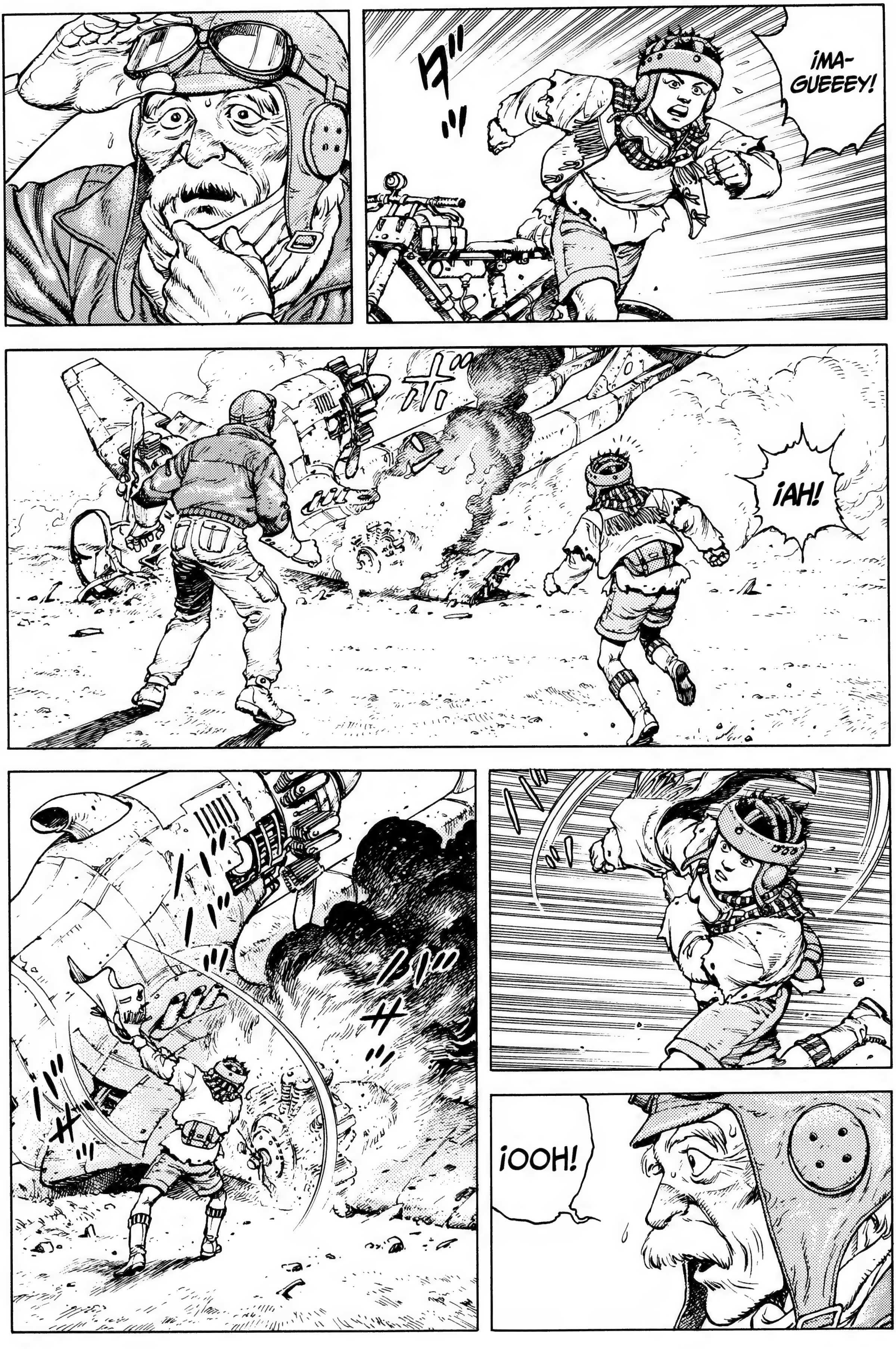
¡MA-
GUEEEY!
¡AH!
¡OOH!

BUFF.
OH.
¿ESTÁS HERIDO?
¿ESTÁS BIEN, MAGUEY?

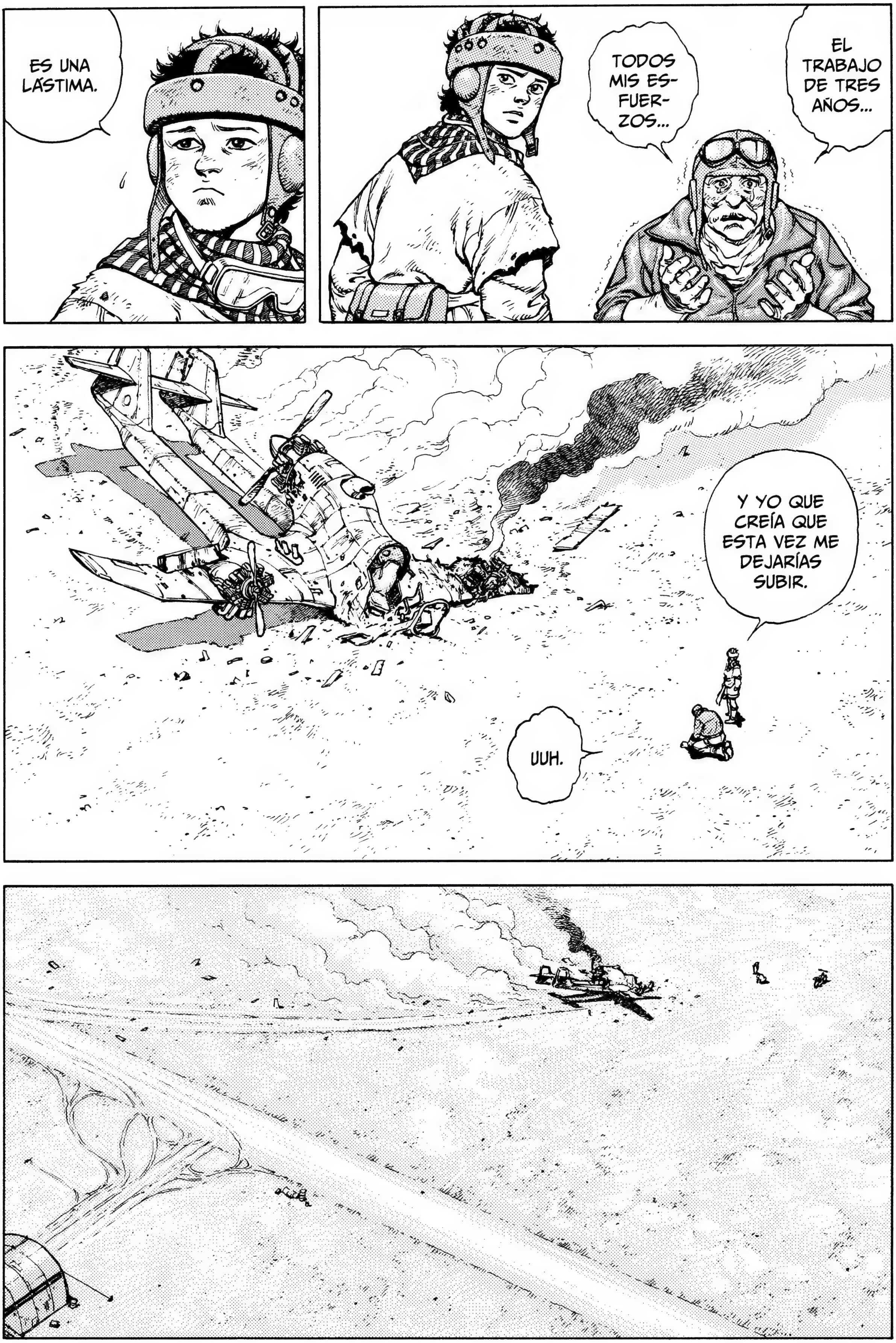
ES UNA LÁSTIMA.
TODOS MIS ES-FUER-ZOS...
EL TRABAJO DE TRES AÑOS...
Y YO QUE CREÍA QUE ESTA VEZ ME DEJARÍAS SUBIR.
UUH.

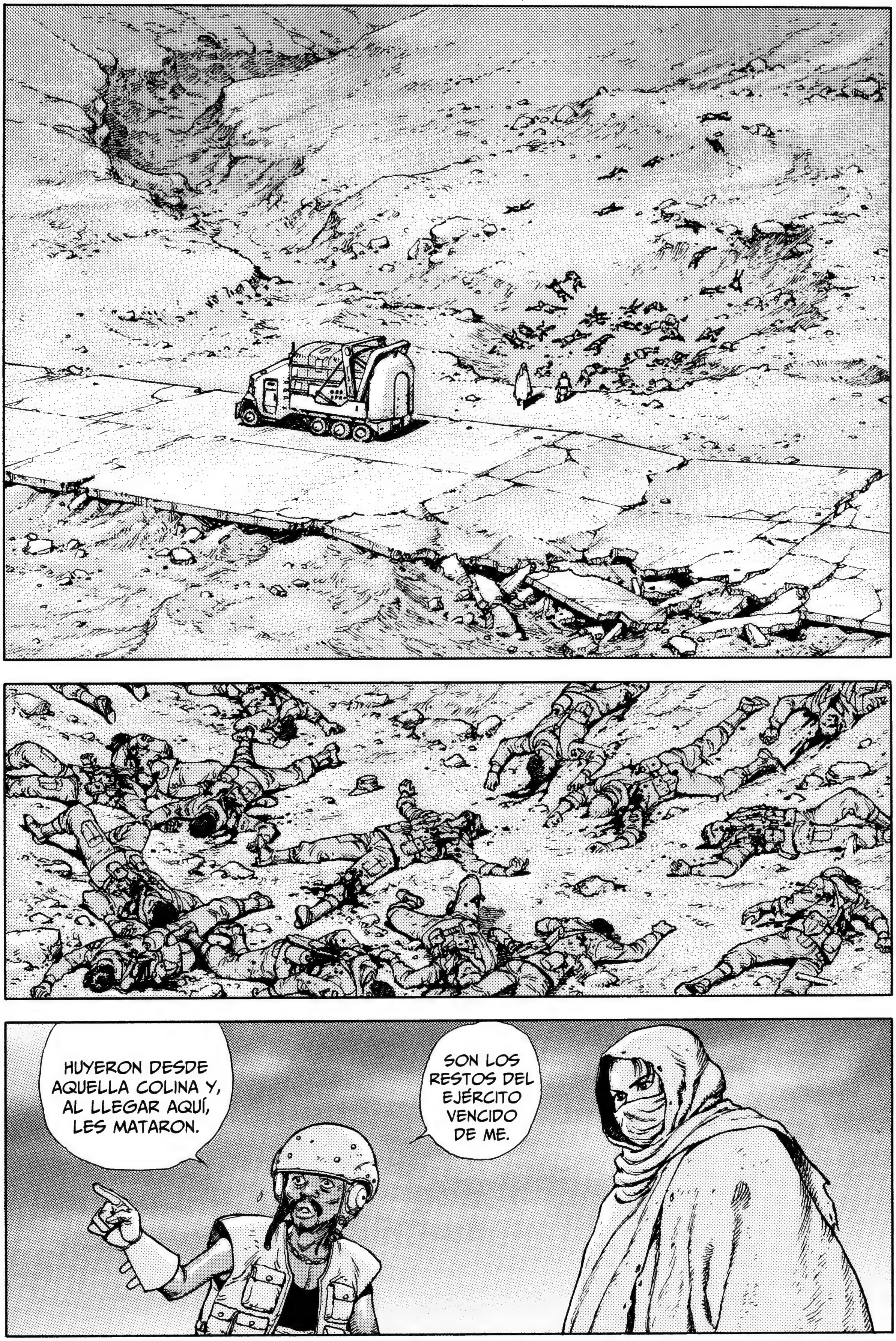
HUYERON DESDE AQUELLA COLINA Y, AL LLEGAR AQUÍ, LES MATARON.
SON LOS RESTOS DEL EJÉRCITO VENCIDO DE ME.

¡NI SIQUIERA TENÍAN ARMAS!
QUIZÁ FUERAN BANDIDOS O SALTEADORES DE CAMINOS.
¿HABRÁN SIDO LOS EPOC?
...TODOS ERAN SOLDADOS HERIDOS.
MIRA...
...HEMOS VENIDO A UN SITIO HORROROSO.
FUERA QUIEN FUERA...
¡PARECEN HORMIGAS CARGADAS DE AZÚCAR PASEANDO POR UN HORMIGUERO!
VÁMONOS YA.

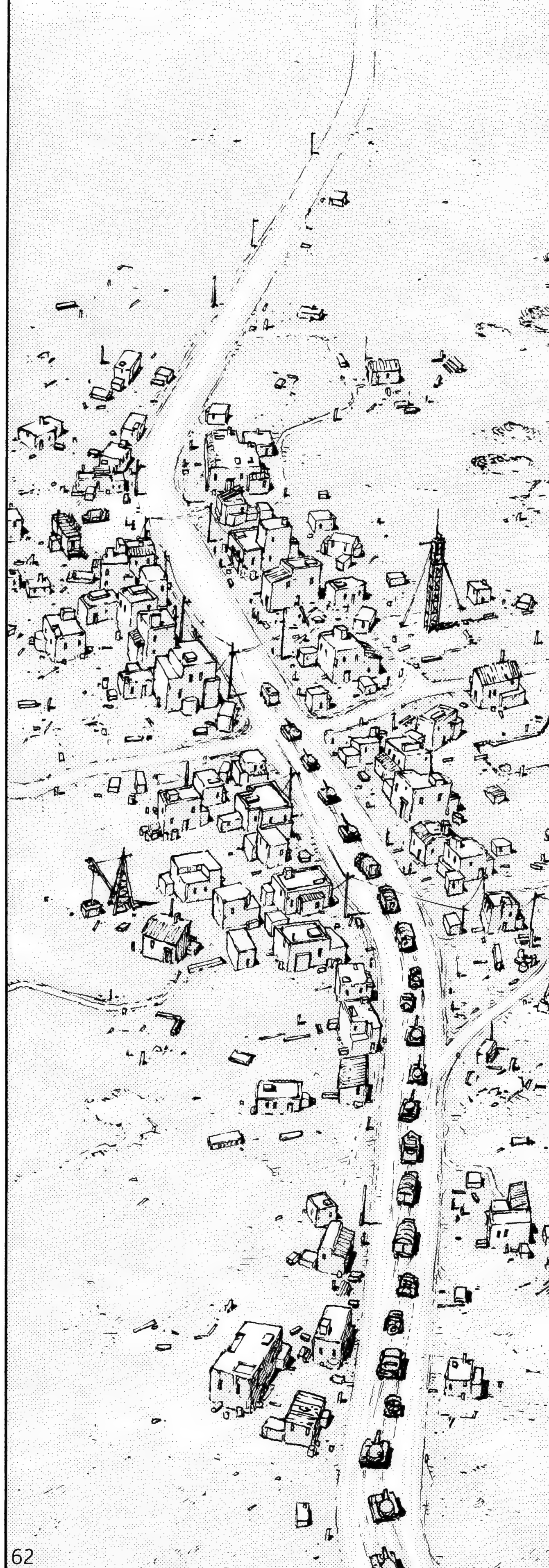

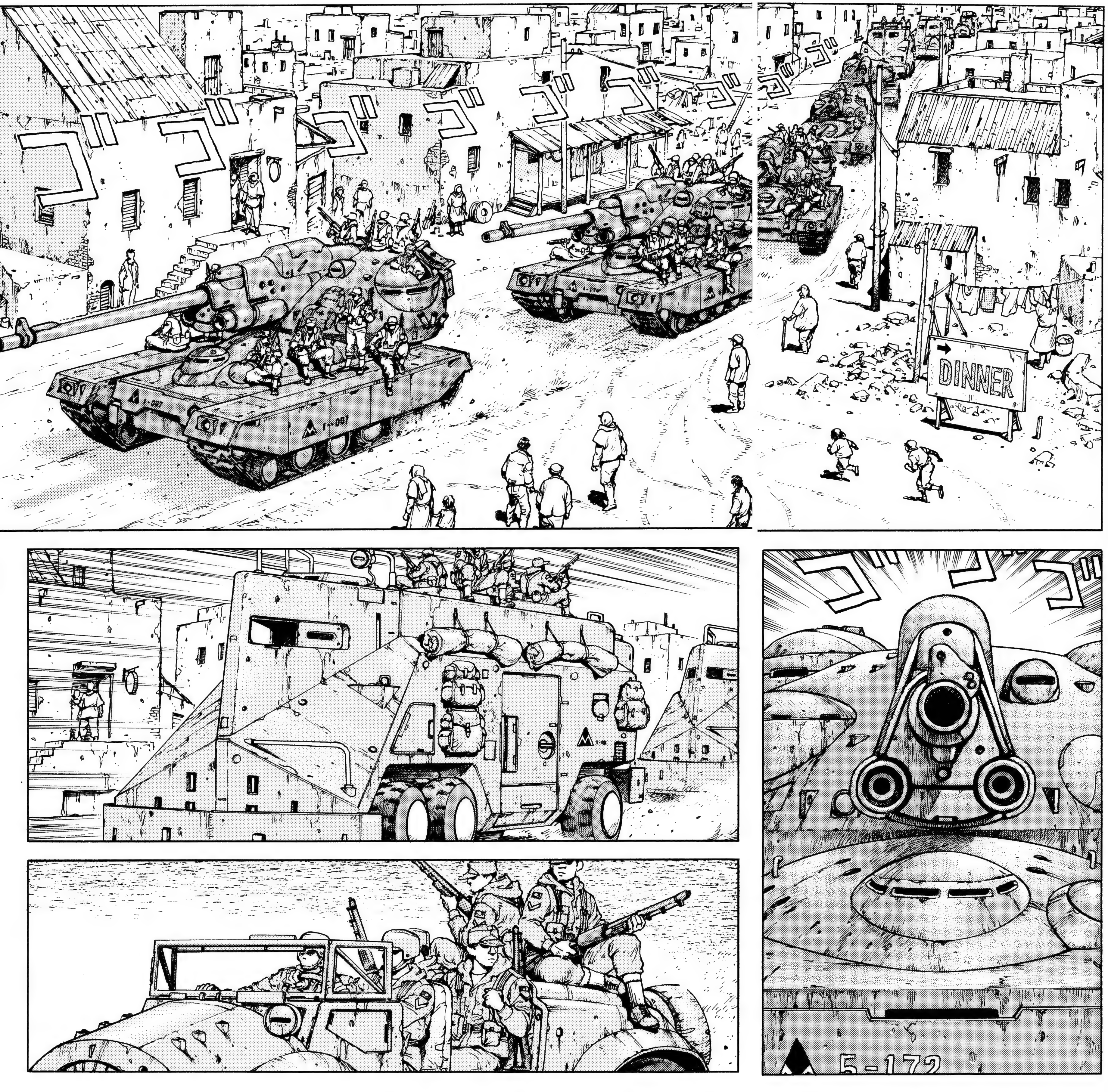
ゴゴゴゴゴ
ゴゴゴ
DINNER
ゴゴゴ
5-172

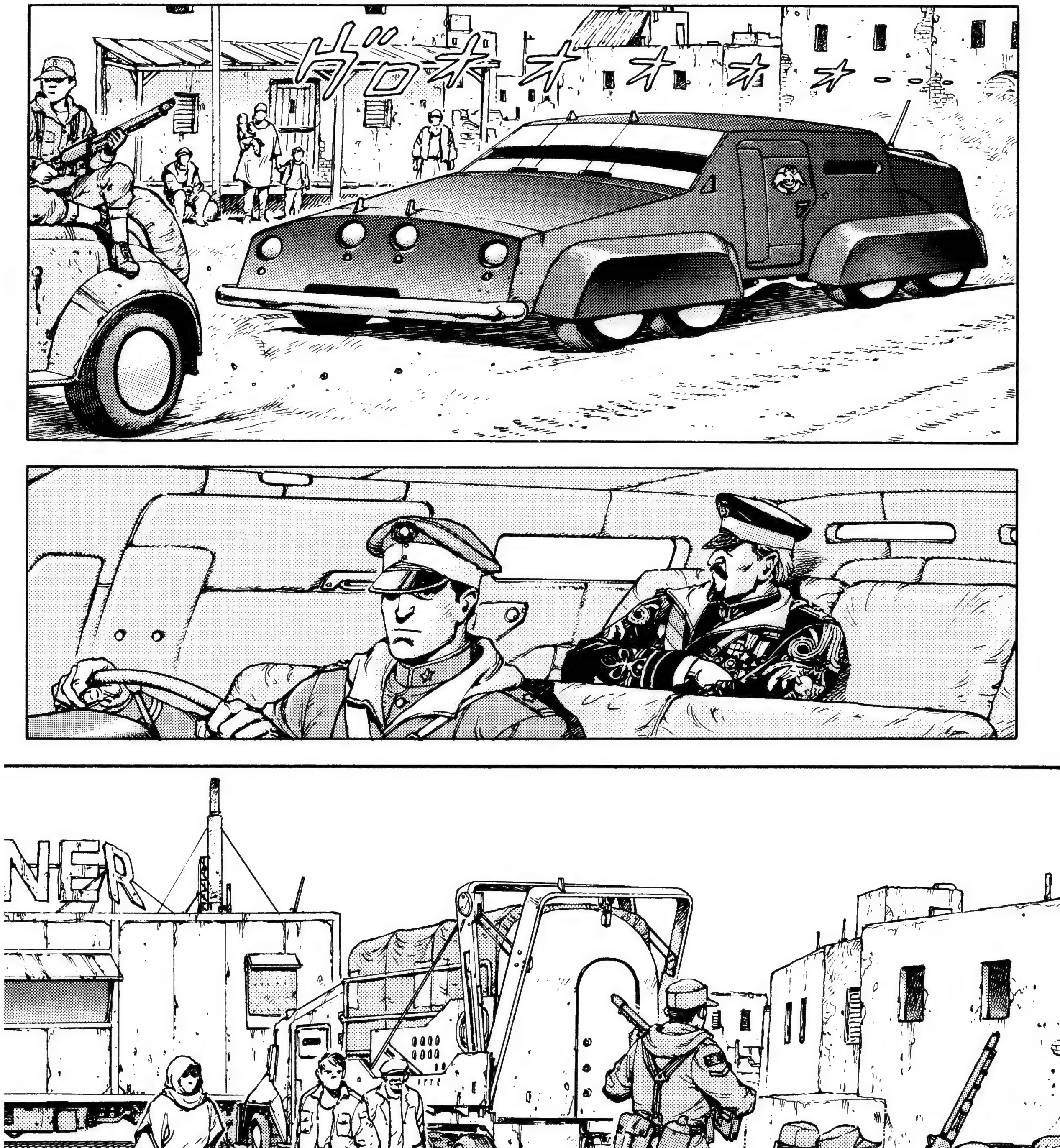
ヴォロォォォォォォー
NER

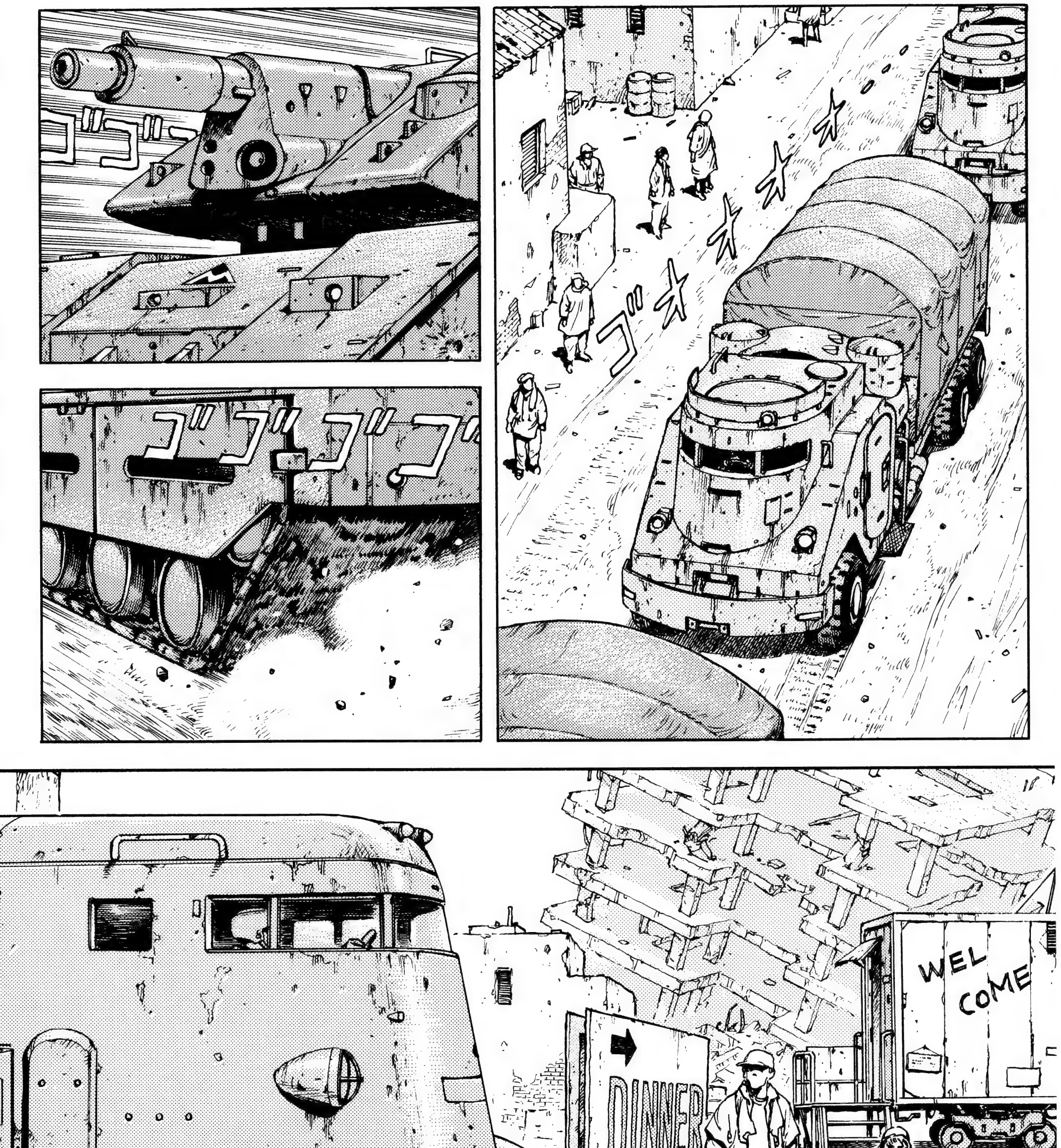
ゴゴゴ
ゴゴゴゴ
ゴォォォォォ
WEL COME
DINNER

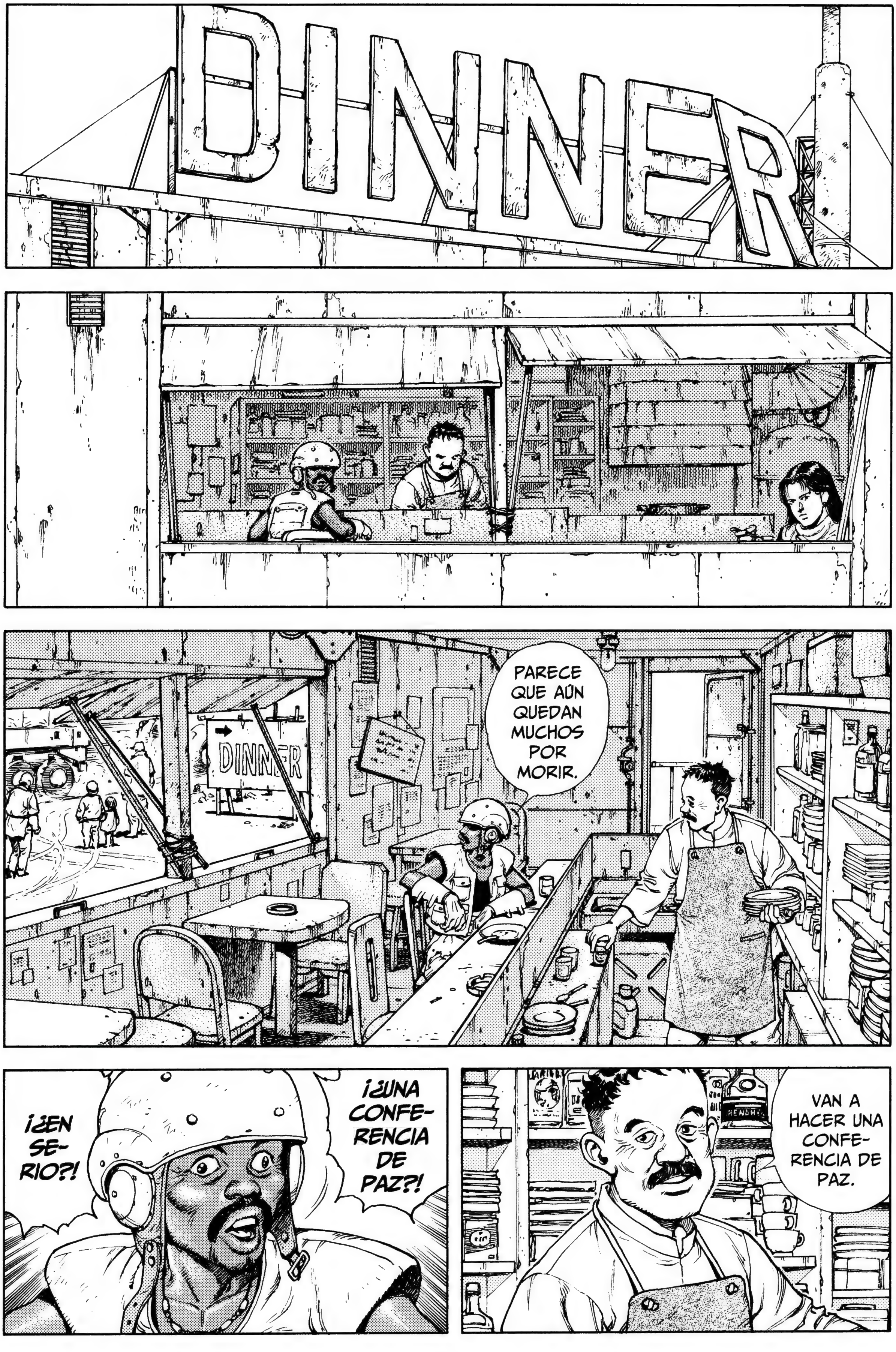
DINNER
DINNER
PARECE QUE AÚN QUEDAN MUCHOS POR MORIR.
VAN A HACER UNA CONFERENCIA DE PAZ.
¡¿UNA CONFERENCIA DE PAZ?!
¡¿EN SERIO?!

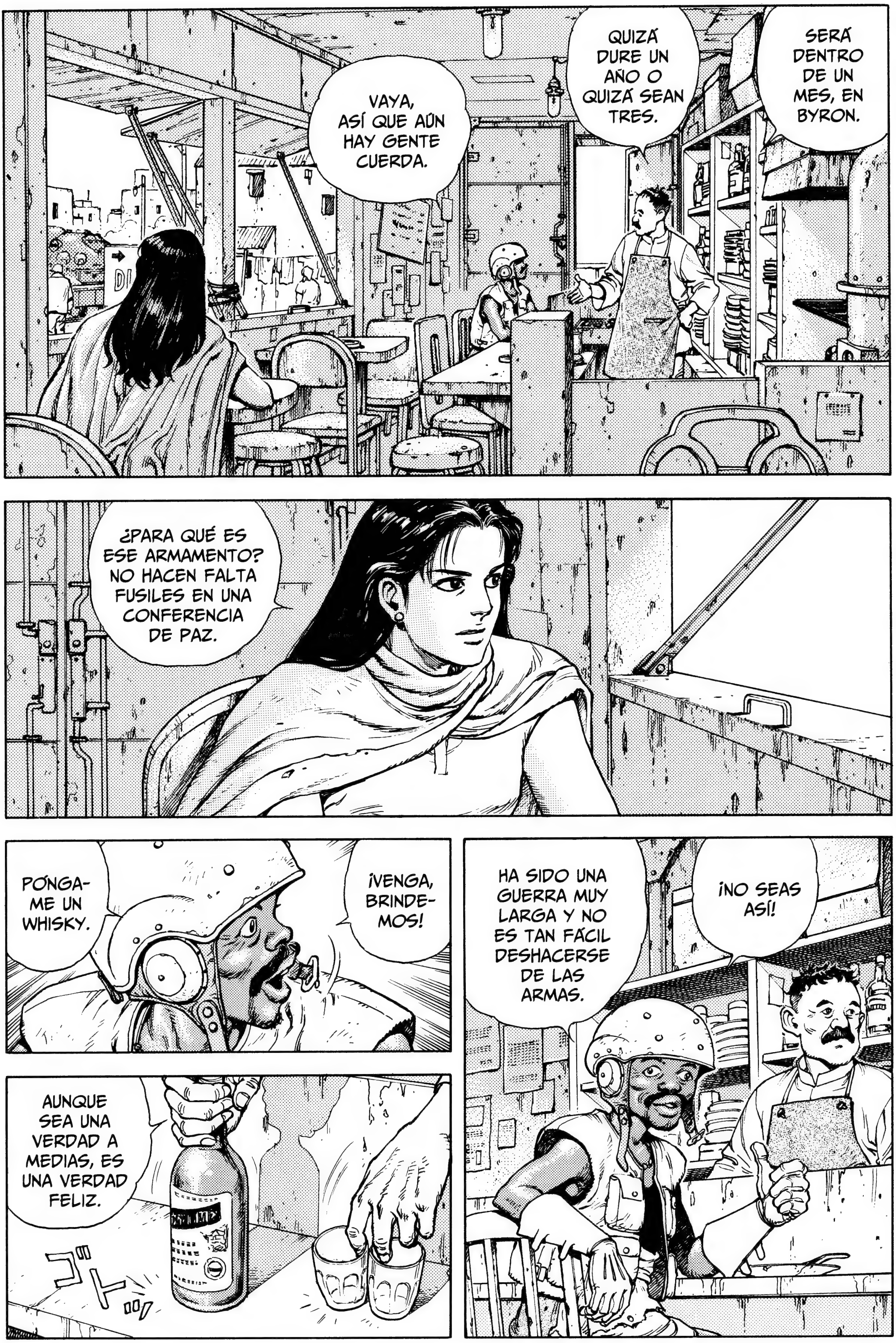
SERÁ DENTRO DE UN MES, EN BYRON.
QUIZÁ DURE UN AÑO O QUIZÁ SEAN TRES.
VAYA, ASÍ QUE AÚN HAY GENTE CUERDA.
¿PARA QUÉ ES ESE ARMAMENTO? NO HACEN FALTA FUSILES EN UNA CONFERENCIA DE PAZ.
¡NO SEAS ASÍ!
HA SIDO UNA GUERRA MUY LARGA Y NO ES TAN FÁCIL DESHACERSE DE LAS ARMAS.
¡VENGA, BRINDEMOS!
PÓNGAME UN WHISKY.
AUNQUE SEA UNA VERDAD A MEDIAS, ES UNA VERDAD FELIZ.
ゴトッ

SI ASÍ FUERA, PODRÍAMOS FORMAR UN HOGAR ES-TABLE, ¿NO CREES?
CON ESTO VOY A TENER TRABAJO,
¿EH, SARAH?
...¿CÓMO TE LAS ARREGLA-RÁS?
SI NO PUEDES PROVEER-TE DE MERCAN-CÍAS...
CUANDO ACABE LA GUERRA, SERÉ UN HOMBRE HONRADO.
NO SEAS TAN DURA.
¡¿TÚ QUÉ TE CREES?!
TENGO TALENTO PARA EL COMERCIO Y ESTOY LLENO DE ENERGÍA PARA GA-NARME LA VIDA.

...NI VIENDO AQUELLA COLINA. HAY QUE VER
NO SE RINDE...
HE VENIDO PORQUE ME DIJERON QUE POR ESTA ZONA HABÍA UN ASILO PARA HUÉRFANOS DE LA GUERRA.
LO FUERTE QUE ES UNA MADRE.
BUSCO A UNOS NIÑOS QUE ENVIARON AQUÍ DESDE EL ORFANATO DE WYNDHAM.
CREO QUE HABÍA UN CAMPAMENTO ASÍ.
¡ES UN MILAGRO QUE USTED SIGA VIVA!
OLVÍDELO.

SEGURO QUE GENTE DEL MUNDO ENTERO OIRÁ HABLAR DE LA CONFERENCIA DE PAZ Y SE REUNIRÁ ALLÍ.
VAYAN A BYRON.
OIGA, ¿HAY ALGUNA CIUDAD POR ESTA ZONA DONDE SE PUEDA HACER NEGOCIO?
SI SIGUEN AL EJÉRCITO DE ANTES, LOS DEL GRUPO DE HARATO NO SE METERÁN CON USTEDES.
¡¿HARA-TO?!
HA DICHO USTED HARATO, ¿NO?
¿QUÉ?
¿A QUÉ SE REFIERE?
!!

SÍ, ES UN GRUPO MUY FAMOSO DE ESTA ZONA.
ガタッ
SON DESERTORES DE ME Y EPOC Y HARAGANES LOCALES QUE SE HAN AGRUPADO Y HACEN LO QUE LES DA LA GANA.
ELLOS DICEN QUE SON UN GRUPO DE VOLUNTARIOS, PERO NO SON MÁS QUE BANDIDOS.
AL PRINCIPIO, ATACABAN A LAS TROPAS DE SUMINISTRO DE AMBOS EJÉRCITOS...
...PERO DICEN QUE ÚLTIMAMENTE ASALTAN INCLUSO A CIUDADANOS Y A REFUGIA-DOS.
¿QUIÉN ES ESE TAL HARATO?
ES EL LÍDER DEL GRUPO.
HAN TOMADO SU NOMBRE Y SE HACEN LLAMAR POR ÉL.

¿QUÉ EDAD TIENE?
NO ESTOY MUY SEGURO, PERO TENDRÁ UNOS 20 AÑOS.
DICEN QUE ERA SOLDADO DE LOS EPOC.
HUM.
SARAH...
¿SE PARECE A ALGUNO DE ESTA FOTO?
VERÁ...
...ES QUE NO LE HE VISTO LA CARA.
ENTONCES, ESOS QUE ESTÁ BUSCANDO...
JA, JA, JA.
EN EL MUNDO HAY TANTA GENTE CON NOMBRES PARECIDOS.

EL MÁS PEQUEÑO ES TSU-MURI.
¡¿TSU-MURI?!
¡¿QUÉ?!
ESTE ES HARATO.
HE OÍDO DECIR QUE HARATO TIENE UN HERMANO PEQUEÑO QUE SE LLAMA ASÍ.
¿ASÍ QUE USTED...?
¡¿LE CONO-CE?!
OH.
SOY SU MADRE.
¡¿QUÉ?!
¿ADÓNDE DEBERÍA IR PARA VERLES?
¿Q-QUIERE VERLES?

A ESA GENTE NO LE VA ESE TIPO DE HISTORIAS BONITAS.
¡ES MEJOR QUE LO OLVIDE!
SÍ.
¡DÍGA-MELO!
¡¿DÓNDE ESTÁN?!
!
¿CONQUE BANDIDOS?
NO SÉ DÓNDE ESTÁN.
PERO DICEN QUE ESTA CIUDAD ESTÁ EN LAS AFUERAS DE SU TERRI-TORIO.
¡SE LO JURO!
SIENTO HABER SIDO TAN BRUSCA.

¿BRIN-
DAMOS?
TEN.
YO TAMBIÉN ME TOMARÉ UNA COPA.
¿CÓMO?
ME HAS AYUDADO MUCHO, TSE-TSE.
YA ME HAS OÍDO. A PARTIR DE AHORA, NO TE CAUSARÉ MÁS MOLESTIAS.
¡TE DEVOLVERÉ EL FAVOR LA PRÓXIMA VEZ QUE NOS VEAMOS!

¡EY, SARAH!
¡¿CUÁN-DO HE DICHO YO QUE ME MOLESTA-BAS?!
DINNER
WEL COME
DINNER

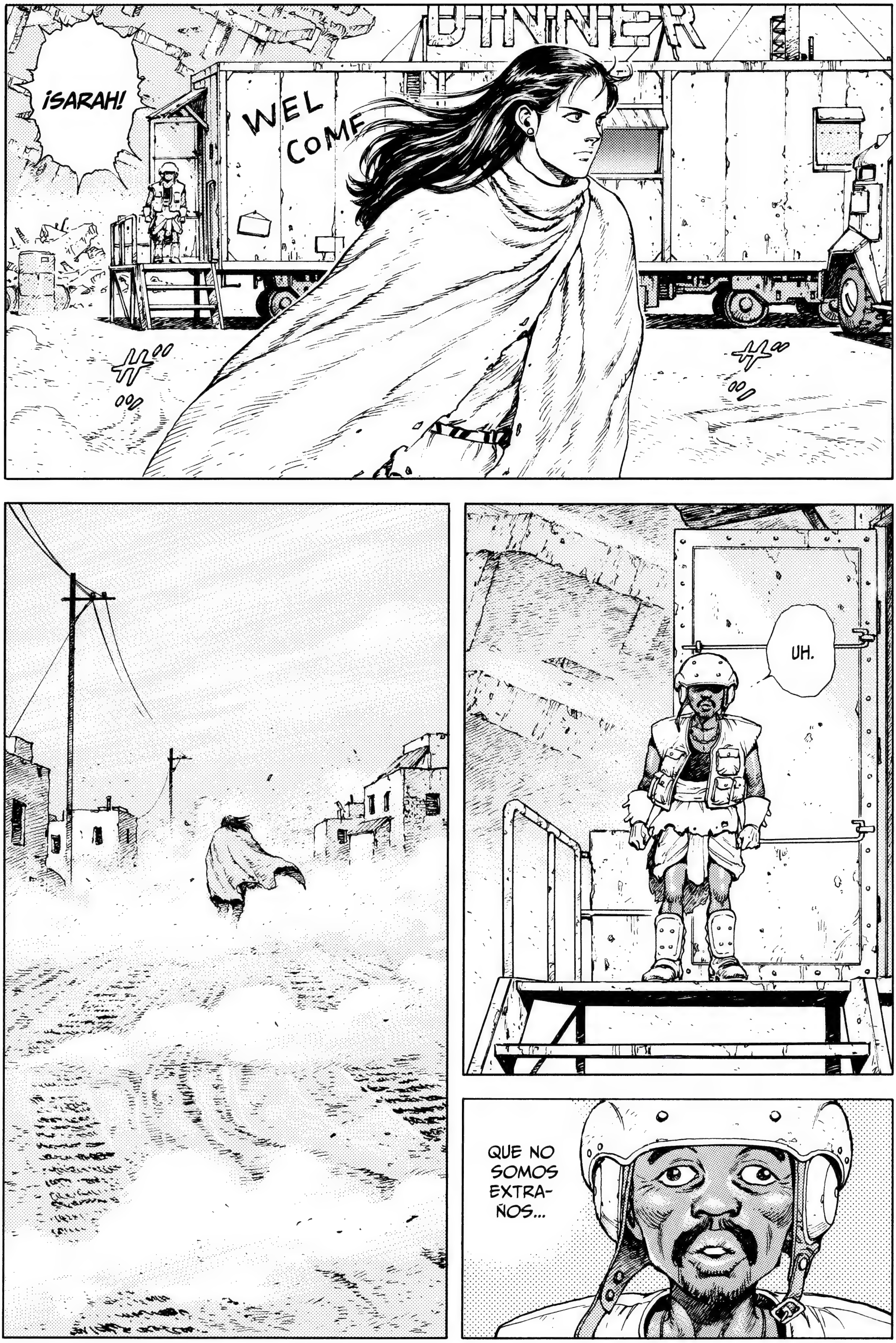
DINNER
¡SARAH!
WEL COME
UH.
QUE NO SOMOS EXTRAÑOS...

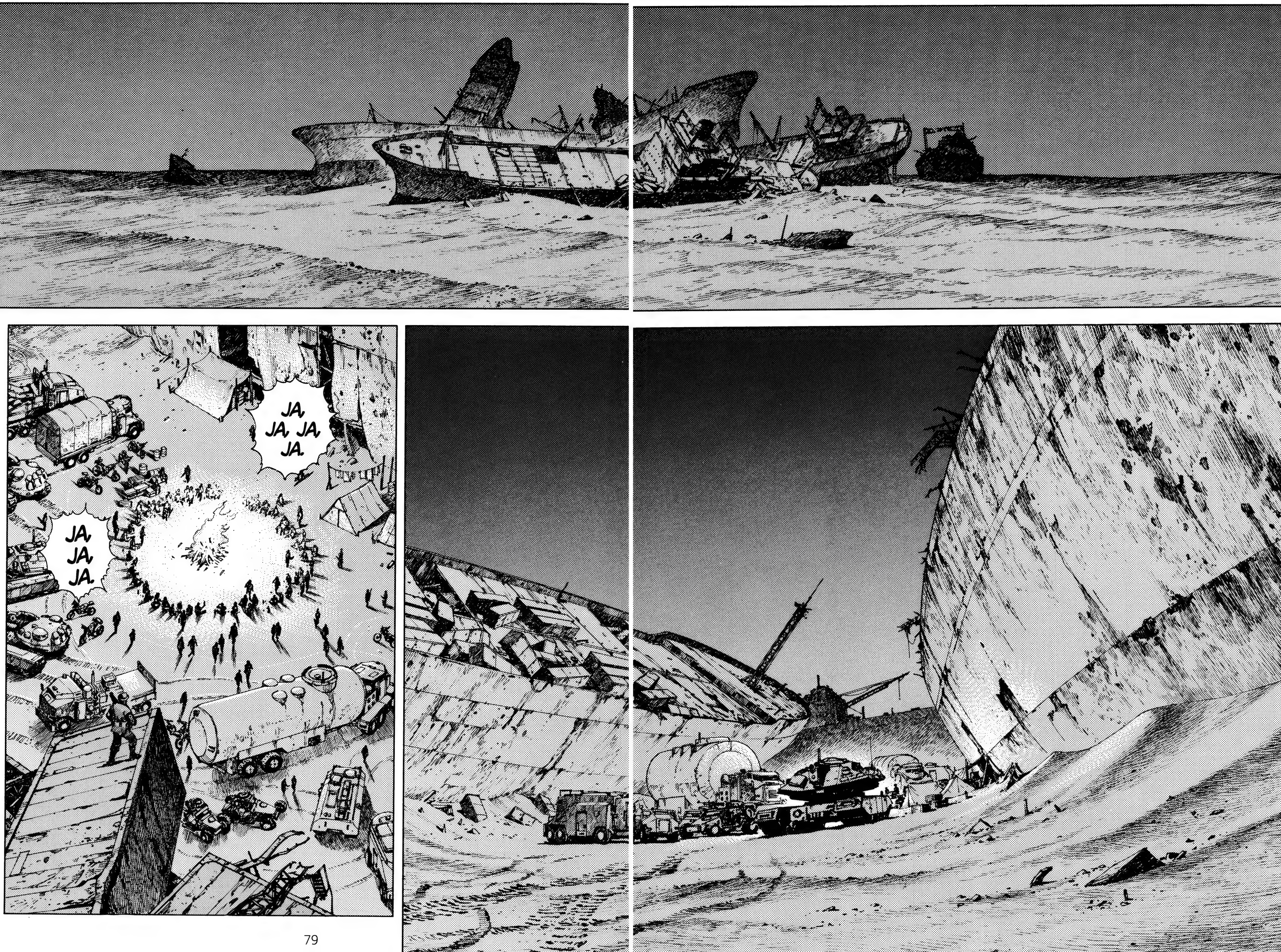
JA, JA, JA, JA.
JA, JA, JA.

HACÍA MUCHO QUE NO CONSEGUÍAMOS UN BOTÍN.
¡JUA, JUA, JUA!
¡TEN, BEBE UN POCO MÁS!
¡EH, TÚ, TRÁEME VINO!
¡PÁSAME LA CARNE!
¡CARAY, HA SIDO DEMASIADO!
¡MENUDA PRESA!
¡LA CAZA HA SIDO EMOCIONANTE!
DE MOMENTO NO TENDREMOS QUE PREOCUPARNOS POR LA GASOLINA.

SI AMBOS EJÉRCITOS DEJAN DE MOVERSE, NOS QUEDAREMOS SECOS MUY PRONTO.
OYE, HARATO.
¿A QUE SÍ, DAL?
DESDE QUE SE HABLA DE LA CONFERENCIA DE PAZ, NO SE VEN REFUGIADOS. EL OTRO DÍA FUI A INSPECCIONAR EL PUEBLO DE SIRLOON Y HABÍAN REUNIDO A SOLDADOS RETIRADOS PARA FORMAR UN GRUPO DE AUTO VIGILANCIA.

¡LO PRIMERO QUE HARÁN ES IR A POR NOSOTROS!
SI SE DECIDEN POR LA PAZ Y AMBOS EJÉRCITOS UNEN SUS ARMAS, ¿QUÉ HAREMOS?
¡CADA VEZ ES MÁS DIFÍCIL VIVIR EN ESTE MUNDO!
NO TARDARÁN EN LIARLA OTRA VEZ.
TRANQUILOS.
SI LES LANZAMOS LA BOMBA, NO PODRÁN ATACARNOS.
¿TU TRABAJO AVANZA?
¿A QUE SÍ, TASKO?

PUEDE QUE SÍ.
NO SÉ SI LO HABRÉ ACABADO ANTES DE LA CONFERENCIA.
¡VIENE ALGUIEN!
!
¡¿EN QUÉ DI-RECCIÓN?! ¡¿CUÁNTOS SON?!
CALMA, MORDON.
ES TSUMURI.
?!

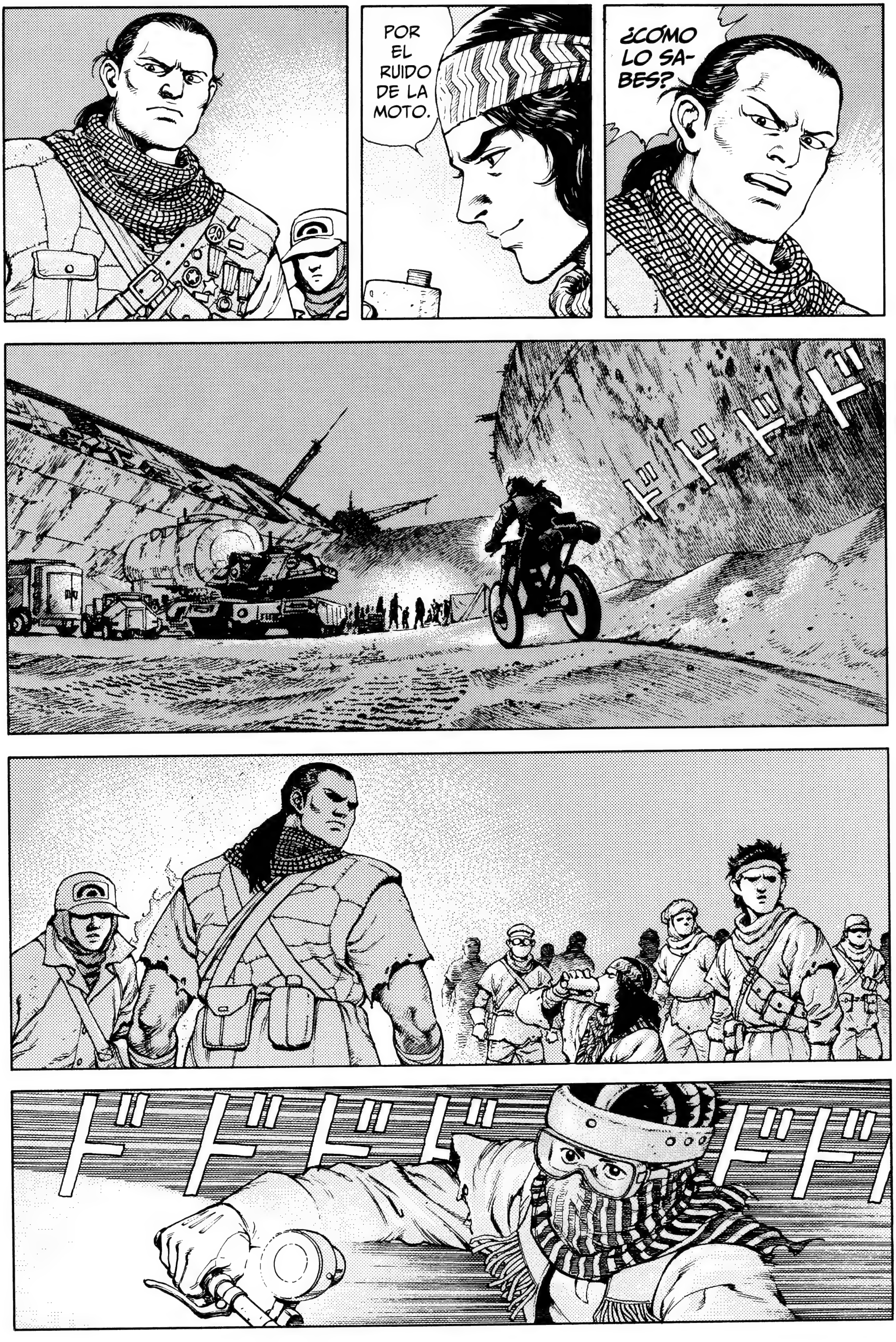
¿CÓMO LO SA-BES?
POR EL RUIDO DE LA MOTO.
ドドドド
ドドドド
ドドド

¿EH?
TSK, NOS HAS ASUSTADO.
¡¿ADÓNDE DEMONIOS HAS IDO?!
¡NO TIENE SENTIDO QUE VAYAS A EXPLORAR SI NO VUELVES ENSEGUIDA!
HUM.
LA MOTO HA TENIDO UNA AVERÍA.
LA HE ARREGLADO EN CASA DE MAGUEY.

¡NO HAY EXCEPCIONES!
¡TODOS PARTICIPAMOS EN LAS OPERACIONES!
LO SIENTO. LA PRÓXIMA VEZ IRÉ CON MÁS CUIDADO.
¿EL VIEJO MAGUEY ESTÁ BIEN?
SÍ.
UHM.

¡CÓMO LE GUSTA PILOTAR ESE ATAÚD VOLADOR!
CUANDO SE VIVE HASTA ESA EDAD, UNO YA ESTÁ RESIGNADO
Y SE PUEDEN HACER LOCURAS.
POR CIERTO, ¿VISTEIS EL AVIÓN DEL VIEJO?
¡Y, SI SE CAE CON ESO, NO LE HARÁ FALTA UNA LÁPIDA!
¡AHORRARÍAMOS TIEMPO EN BUSCARLE!
¡JA, JA, JA, Y QUE LO DIGAS!
¡JA, JA, JA, JA!

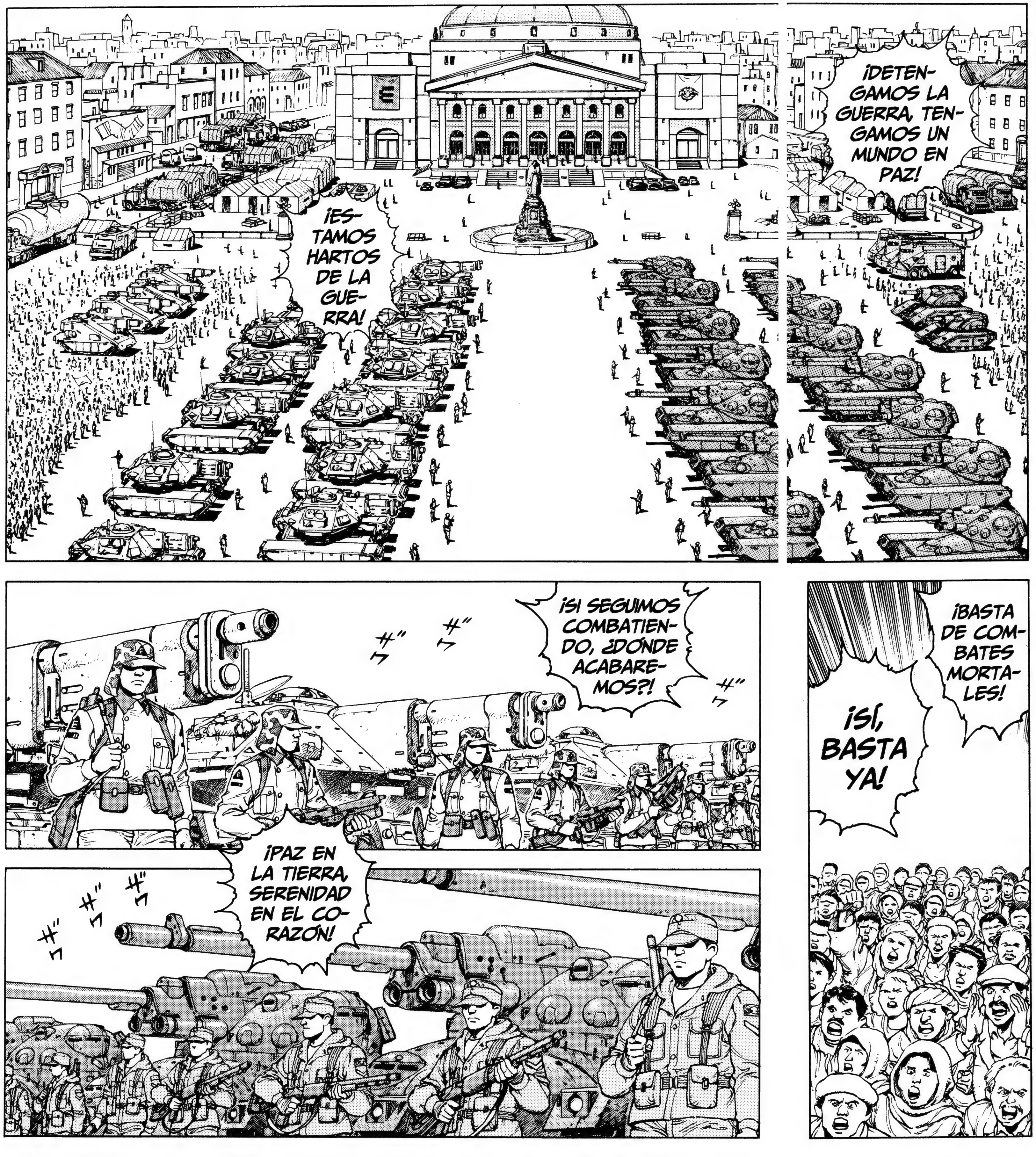
¡ESTAMOS HARTOS DE LA GUERRA!
¡DETENGAMOS LA GUERRA, TENGAMOS UN MUNDO EN PAZ!
¡SI SEGUIMOS COMBATIENDO, ¿DÓNDE ACABAREMOS?!
ザッ
ザッ
ザッ
¡PAZ EN LA TIERRA, SERENIDAD EN EL CORAZÓN!
ザッ
ザッ
ザッ
¡BASTA DE COMBATES MORTALES!
¡SÍ, BASTA YA!

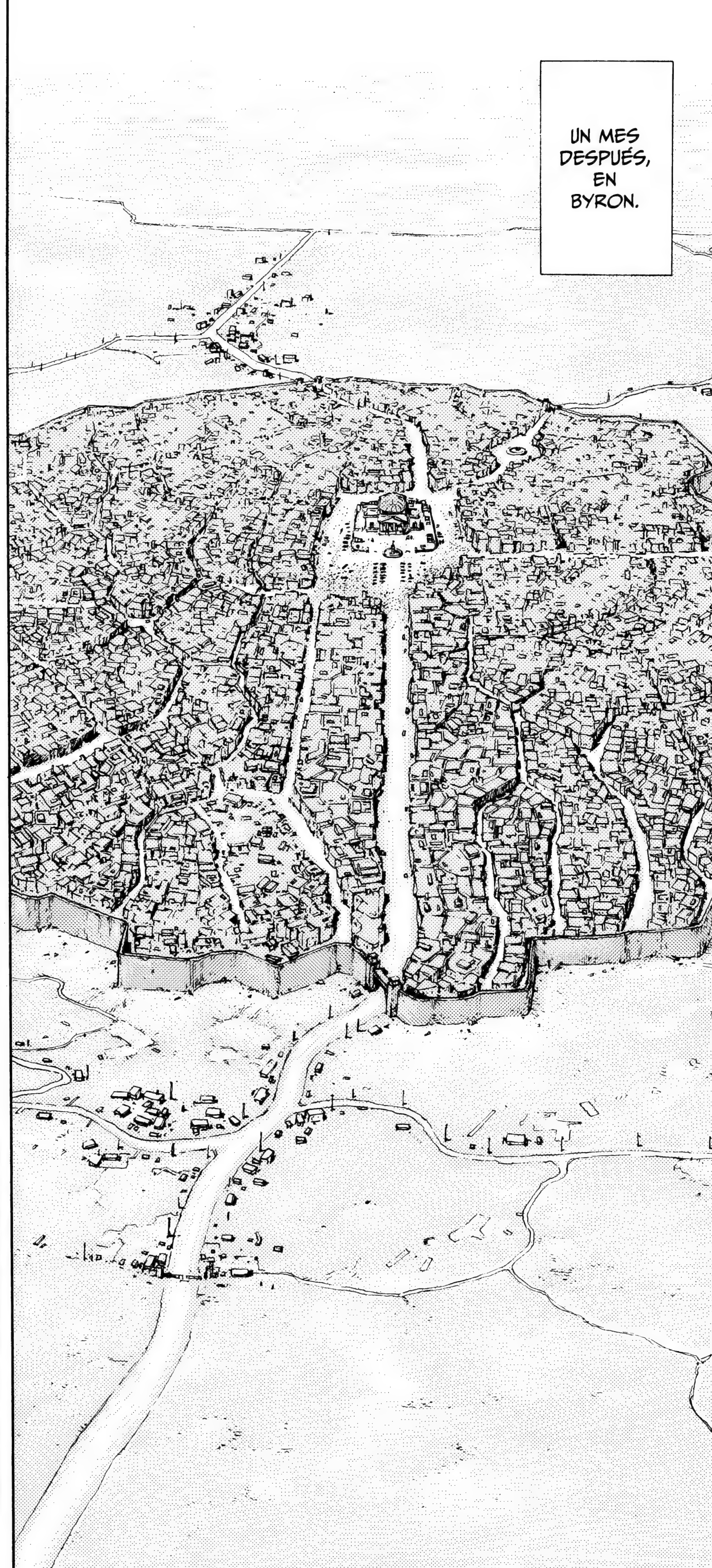
UN MES DESPUÉS, EN BYRON.

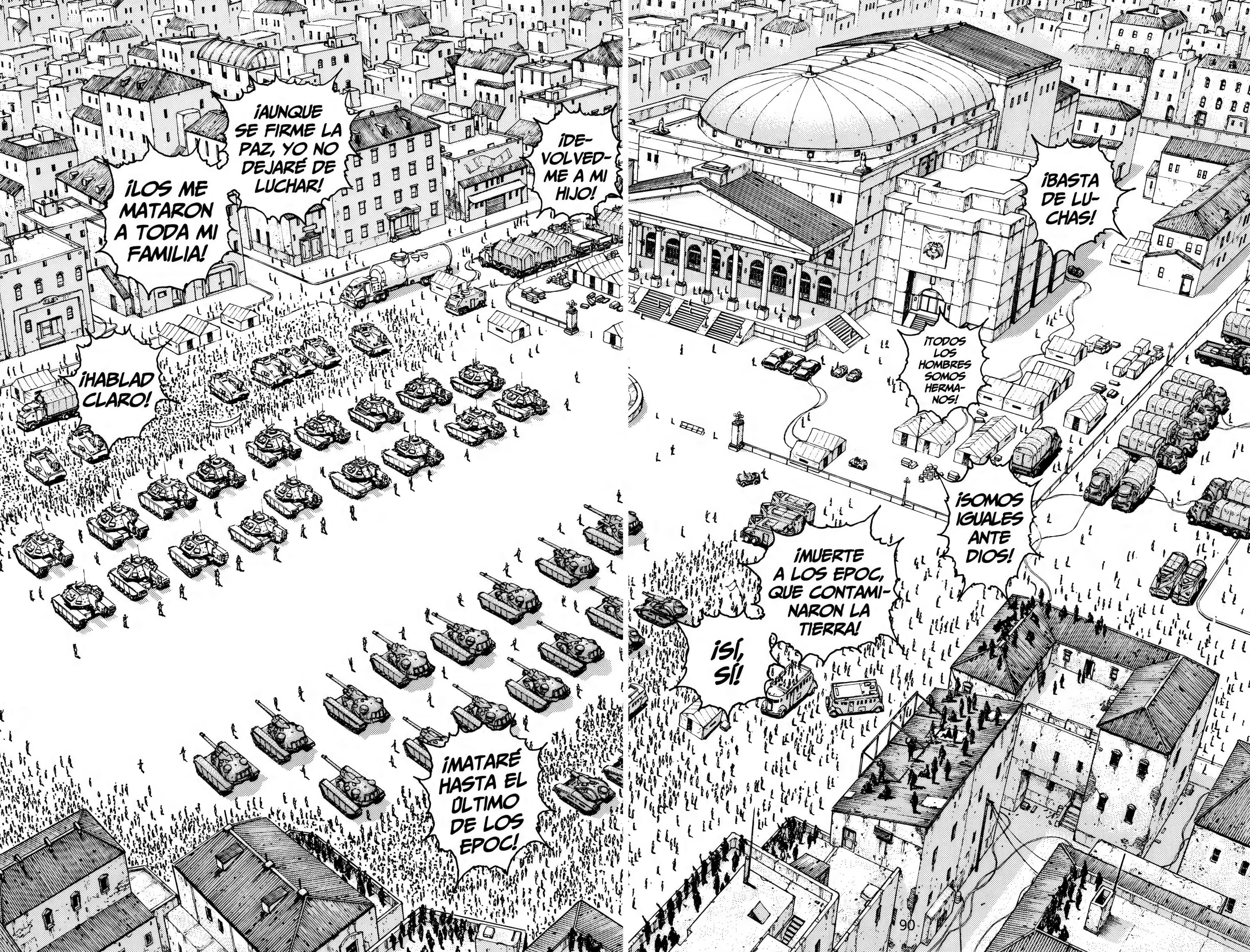
¡BASTA DE LUCHAS!
¡TODOS LOS HOMBRES SOMOS HERMANOS!
¡SOMOS IGUALES ANTE DIOS!
¡MUERTE A LOS EPOC, QUE CONTAMINARON LA TIERRA!
¡SÍ, SÍ!
¡DEVOLVEDME A MI HIJO!
¡AUNQUE SE FIRME LA PAZ, YO NO DEJARÉ DE LUCHAR!
¡LOS ME MATARON A TODA MI FAMILIA!
¡HABLAD CLARO!
¡MATARÉ HASTA EL ÚLTIMO DE LOS EPOC!

¡RECEMOS EN SILENCIO POR LA PAZ!
¡OÍDME TODOS, POR FAVOR!
¡MATAD A ESE HIPÓCRITA!
¡MATADLE, MATADLE!
¡NO OS DEJÉIS LLEVAR POR LA IRA!
¡MUÉRETE!
ドカッ ボカッ
¡SOCORROOO!
ボグッ
ザッ
ザッ
ザッ
ザッ

PROPONGO ELUDIR LA POLÉMICA MENCIONADA POR EL PRESIDENTE, QUE CUESTIONA EL BIEN Y EL MAL DE LAS DOCTRINAS DE AMBOS EJÉRCITOS...
...PERO ES IMPOSIBLE QUE NUESTRO EJÉRCITO ACTÚE SIN UNA DOCTRINA.
¡YO DIGO QUE HAY QUE DISCUTIRLO AHORA!
¡PUES YO DIGO QUE ESTE DEBATE SIN IDEAS NI FE ES UNA GUERRA PROVOCADA!
¡¿CÓMO?!

ザワ
ザワ
ザワ
ザワ

ザワ
ザワ
ザワ
ザワ

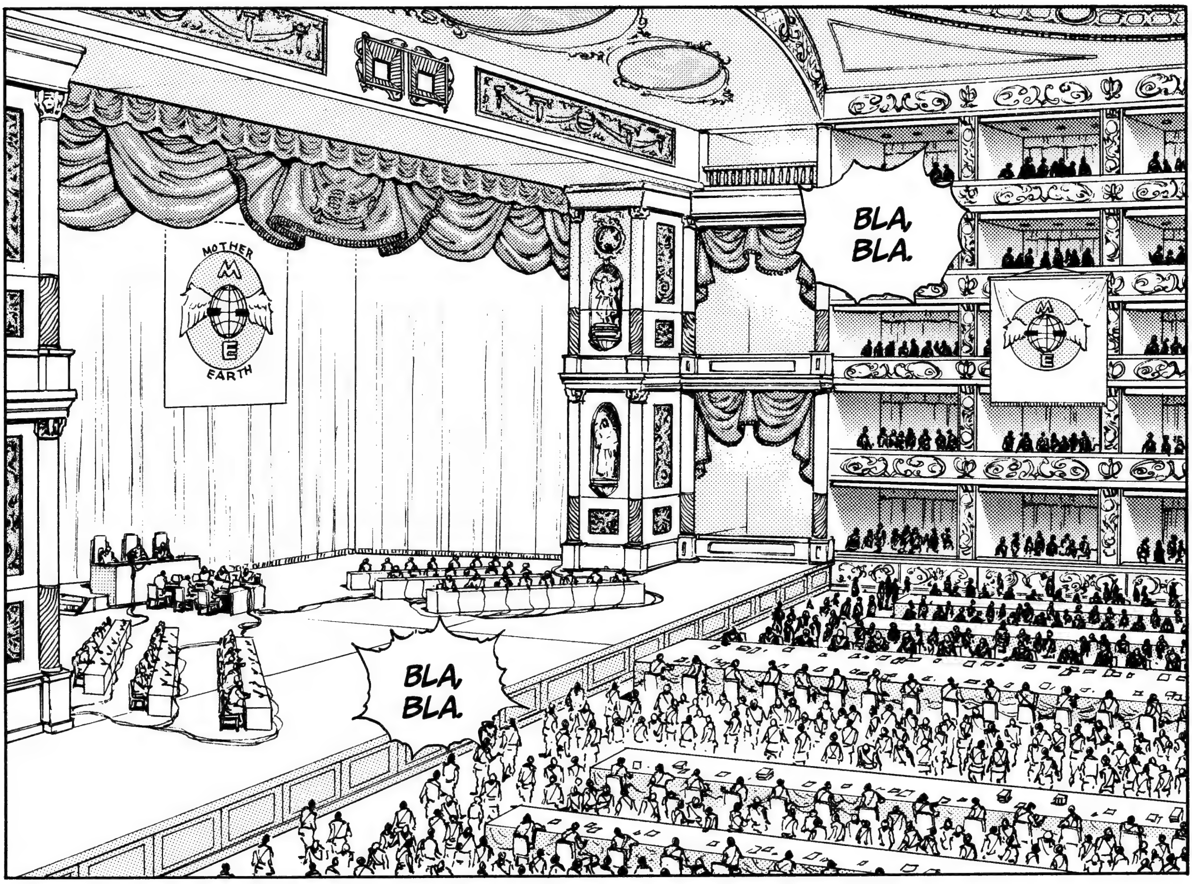
BLA, BLA.
MOTHER
M
E
EARTH
BLA, BLA.

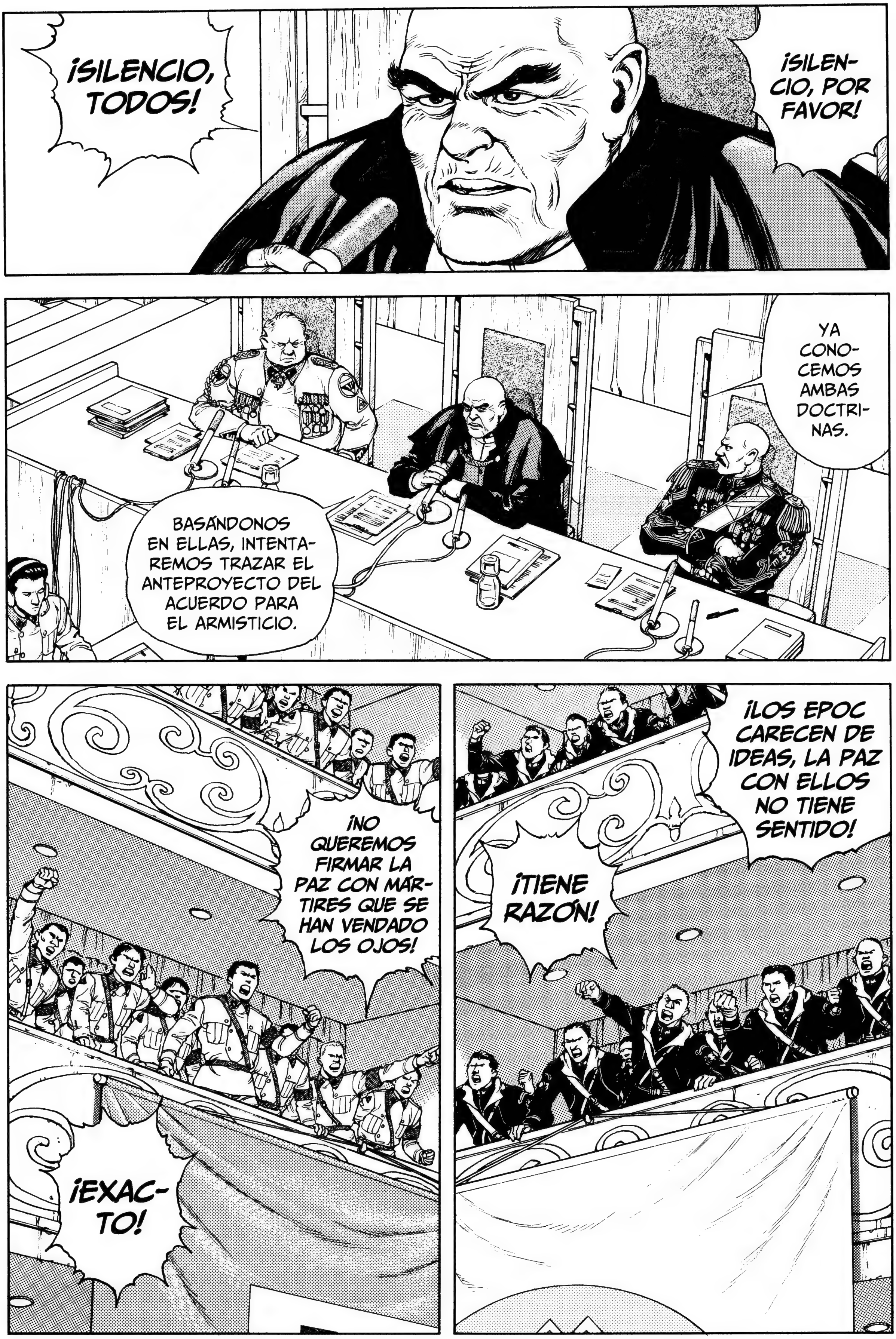
¡SILENCIO, TODOS!
¡SILENCIO, POR FAVOR!
YA CONOCEMOS AMBAS DOCTRINAS.
BASÁNDONOS EN ELLAS, INTENTAREMOS TRAZAR EL ANTEPROYECTO DEL ACUERDO PARA EL ARMISTICIO.
¡NO QUEREMOS FIRMAR LA PAZ CON MÁRTIRES QUE SE HAN VENDADO LOS OJOS!
¡EXACTO!
¡LOS EPOC CARECEN DE IDEAS, LA PAZ CON ELLOS NO TIENE SENTIDO!
¡TIENE RAZÓN!

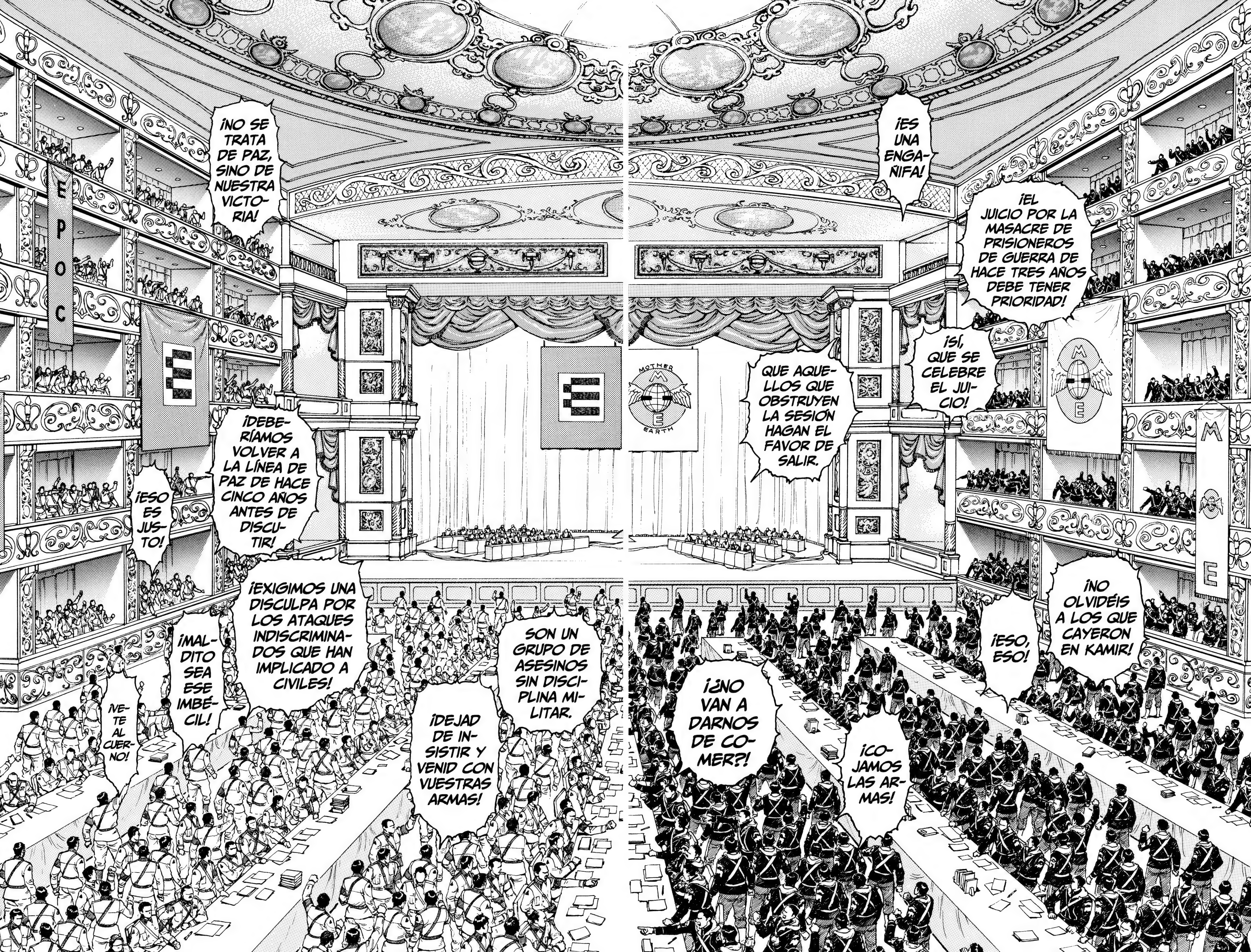
¡ES UNA ENGAÑIFA!
¡EL JUICIO POR LA MASACRE DE PRISIONEROS DE GUERRA DE HACE TRES AÑOS DEBE TENER PRIORIDAD!
¡SÍ, QUE SE CELEBRE EL JUICIO!
QUE AQUELLOS QUE OBSTRUYEN LA SESIÓN HAGAN EL FAVOR DE SALIR.
MOTHER EARTH
M E
¡NO OLVIDÉIS A LOS QUE CAYERON EN KAMIR!
¡ESO, ESO!
¿¡NO VAN A DARNOS DE COMER?!
¡COJAMOS LAS ARMAS!
EPOC
¡NO SE TRATA DE PAZ, SINO DE NUESTRA VICTORIA!
¡DEBERÍAMOS VOLVER A LA LÍNEA DE PAZ DE HACE CINCO AÑOS ANTES DE DISCUTIR!
¡ESO ES JUSTO!
¡EXIGIMOS UNA DISCULPA POR LOS ATAQUES INDISCRIMINADOS QUE HAN IMPLICADO A CIVILES!
SON UN GRUPO DE ASESINOS SIN DISCIPLINA MILITAR.
¡MALDITO SEA ESE IMBÉCIL!
¡VETE AL CUERNO!
¡DEJAD DE INSISTIR Y VENID CON VUESTRAS ARMAS!

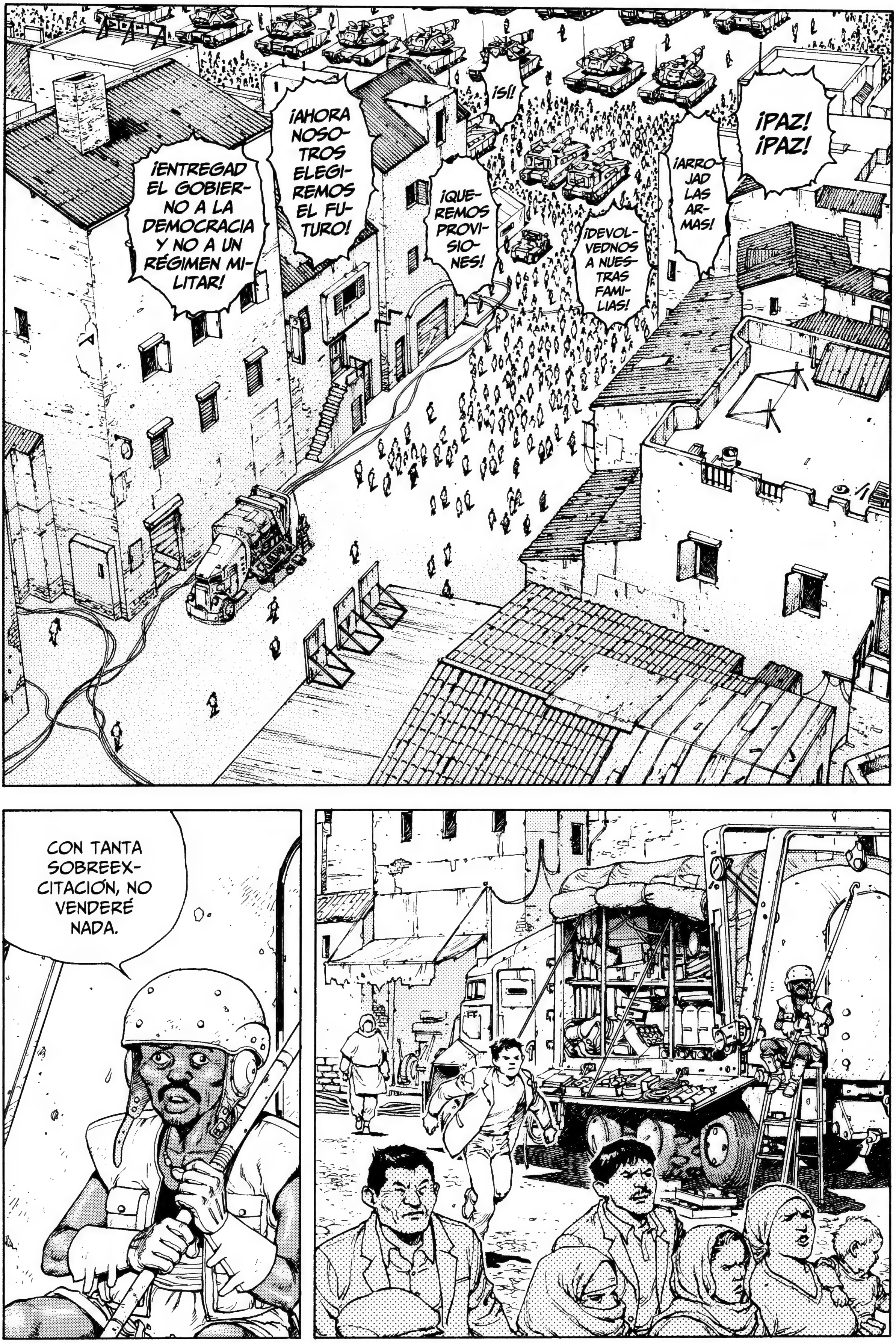

¡ENTREGAD EL GOBIERNO A LA DEMOCRACIA Y NO A UN RÉGIMEN MILITAR!
¡AHORA NOSOTROS ELEGIREMOS EL FUTURO!
¡QUEREMOS PROVISIONES!
¡SÍ!
¡DEVOLVEDNOS A NUESTRAS FAMILIAS!
¡ARROJAD LAS ARMAS!
¡PAZ! ¡PAZ!
CON TANTA SOBREEXCITACIÓN, NO VENDERÉ NADA.

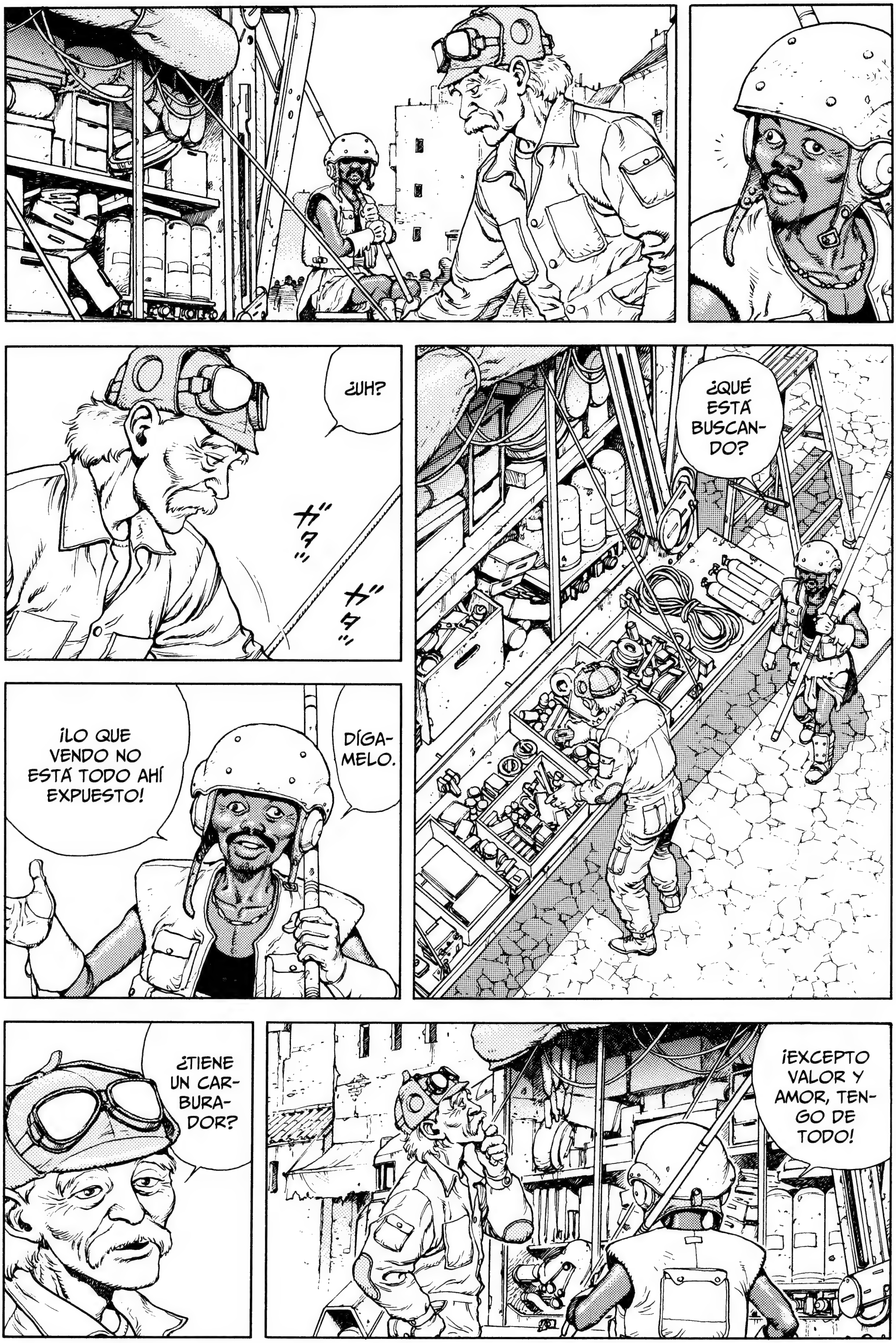
¿UH?
ガタッ
ガタッ
¿QUÉ ESTÁ BUSCANDO?
¡LO QUE VENDO NO ESTÁ TODO AHÍ EXPUESTO!
DÍGAMELO.
¿TIENE UN CARBURADOR?
¡EXCEPTO VALOR Y AMOR, TENGO DE TODO!

¿DÓNDE ESTABA?
SEGURO QUE HABÍA UNO.
ES INÚTIL.
¿UN ATIZADOR?
¿QUÉ?
A VER...
HUM, UN ATIZADOR, ¿EH? UN MOMENTO.
TENGA...
¡YA LO TENGO!
ガサッ
ゴソッ
¡EEEY! ¡ABUELO!
¿AHÍ VA? ¿NO SE HA ESPERADO?

¿UN CARBURADOR PARA UN AVIÓN?
¿Y PARA QUÉ LO QUIERE?
SI TUVIERA UNO...
¡UN GENERADOR DEL MOTOR DE ARRANQUE O UN GENERADOR MAGNÉTICO DE IGNICIÓN, CUALQUIERA ME VALE!
AHORA QUE LO DICE,
HARÁ COSA DE UN MES VI UNO VOLANDO.
¡¿UN AVIÓN?!
¿ESO QUE VUELA POR EL CIELO?
SI SE SUMERGIERA EN EL AGUA, SERÍA UN SUBMARINO.
¡ESTOY HACIENDO UN AVIÓN!
AUNQUE SUPONGO QUE NO ME CREERÁ.

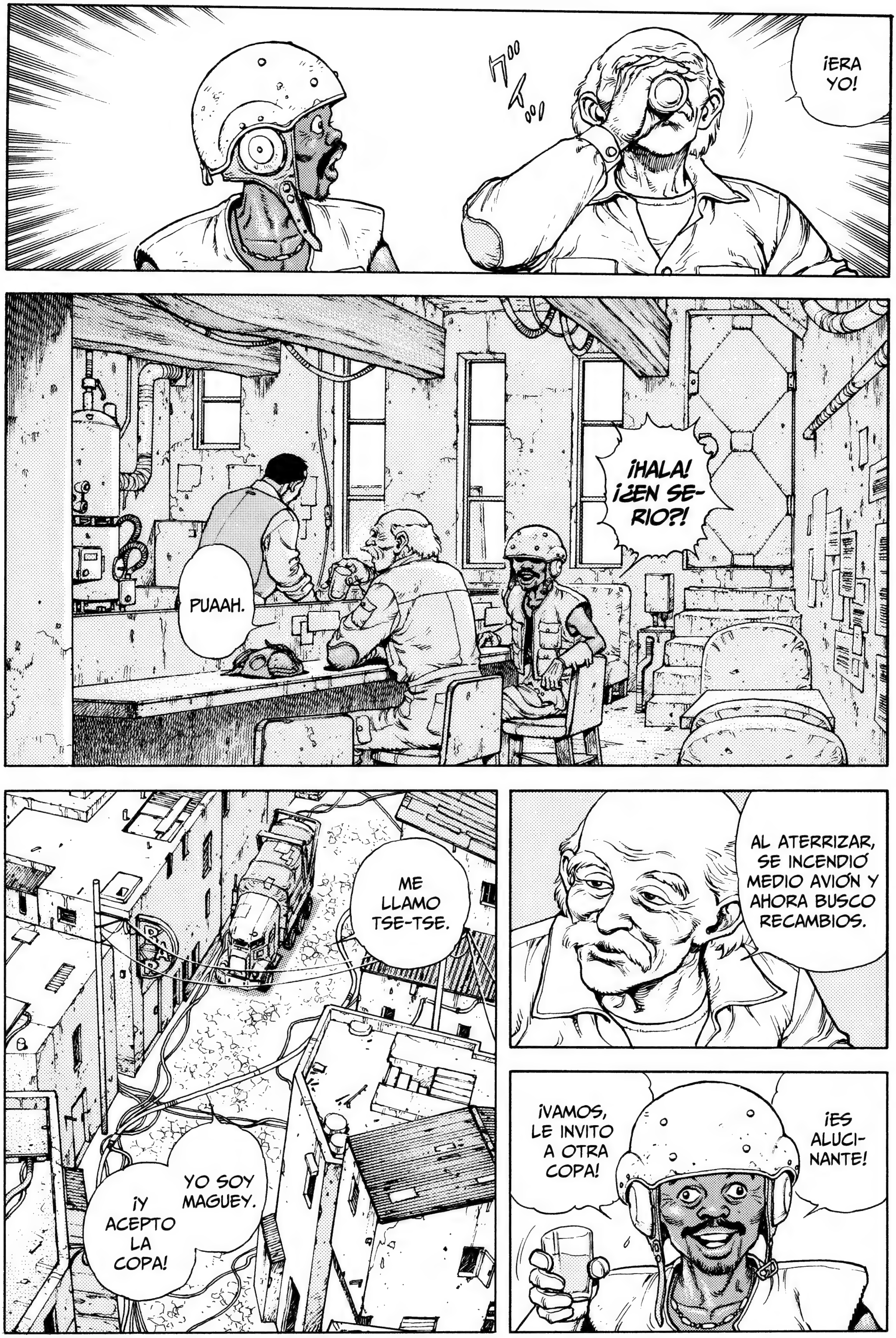
¡ERA YO!
¡HALA! ¡¿EN SERIO?!
PUAAH.
AL ATERRIZAR, SE INCENDIÓ MEDIO AVIÓN Y AHORA BUSCO RECAMBIOS.
¡VAMOS, LE INVITO A OTRA COPA!
¡ES ALUCINANTE!
ME LLAMO TSE-TSE.
YO SOY MAGUEY.
¡Y ACEPTO LA COPA!

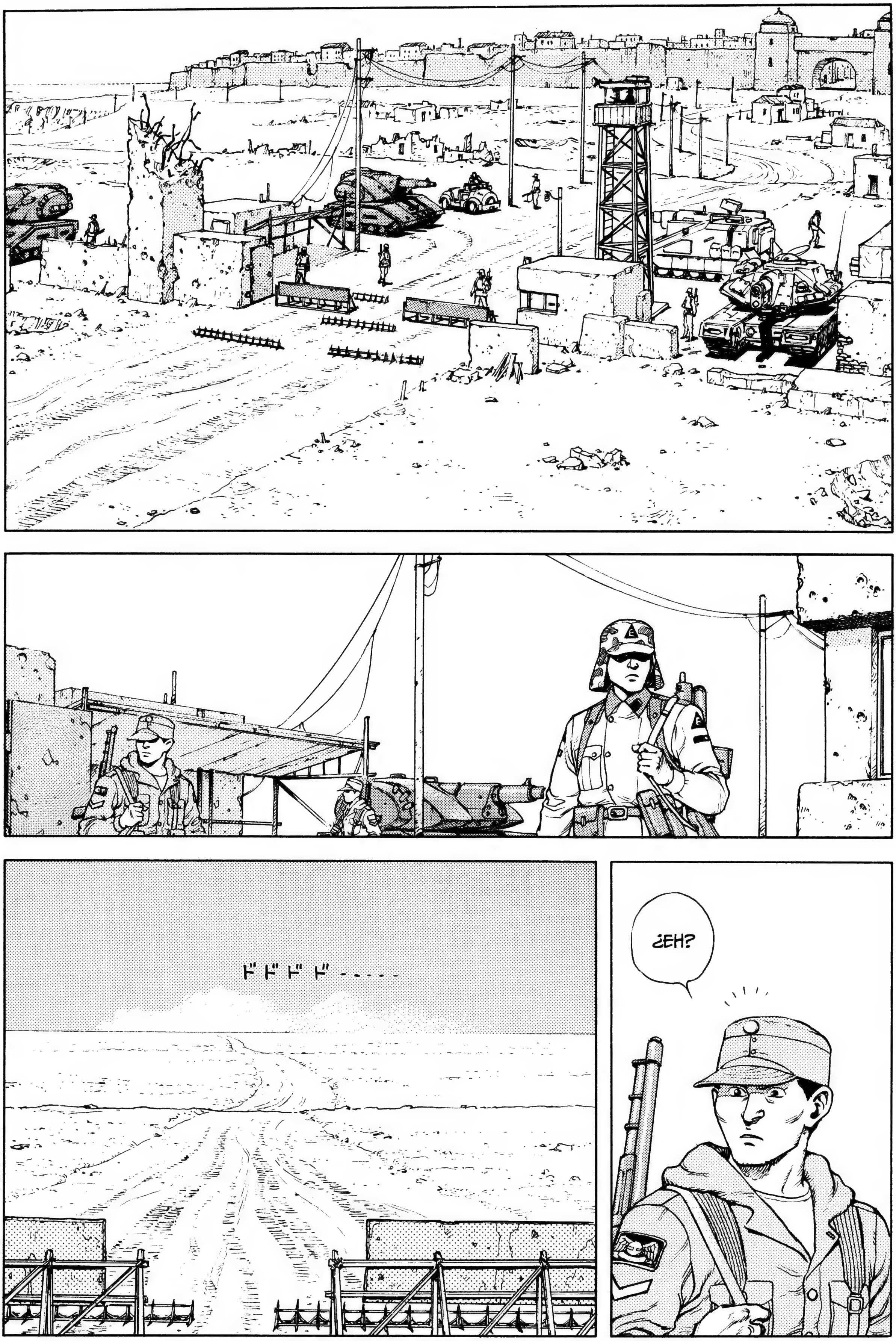
ドドドド‐‐‐‐
¿EH?

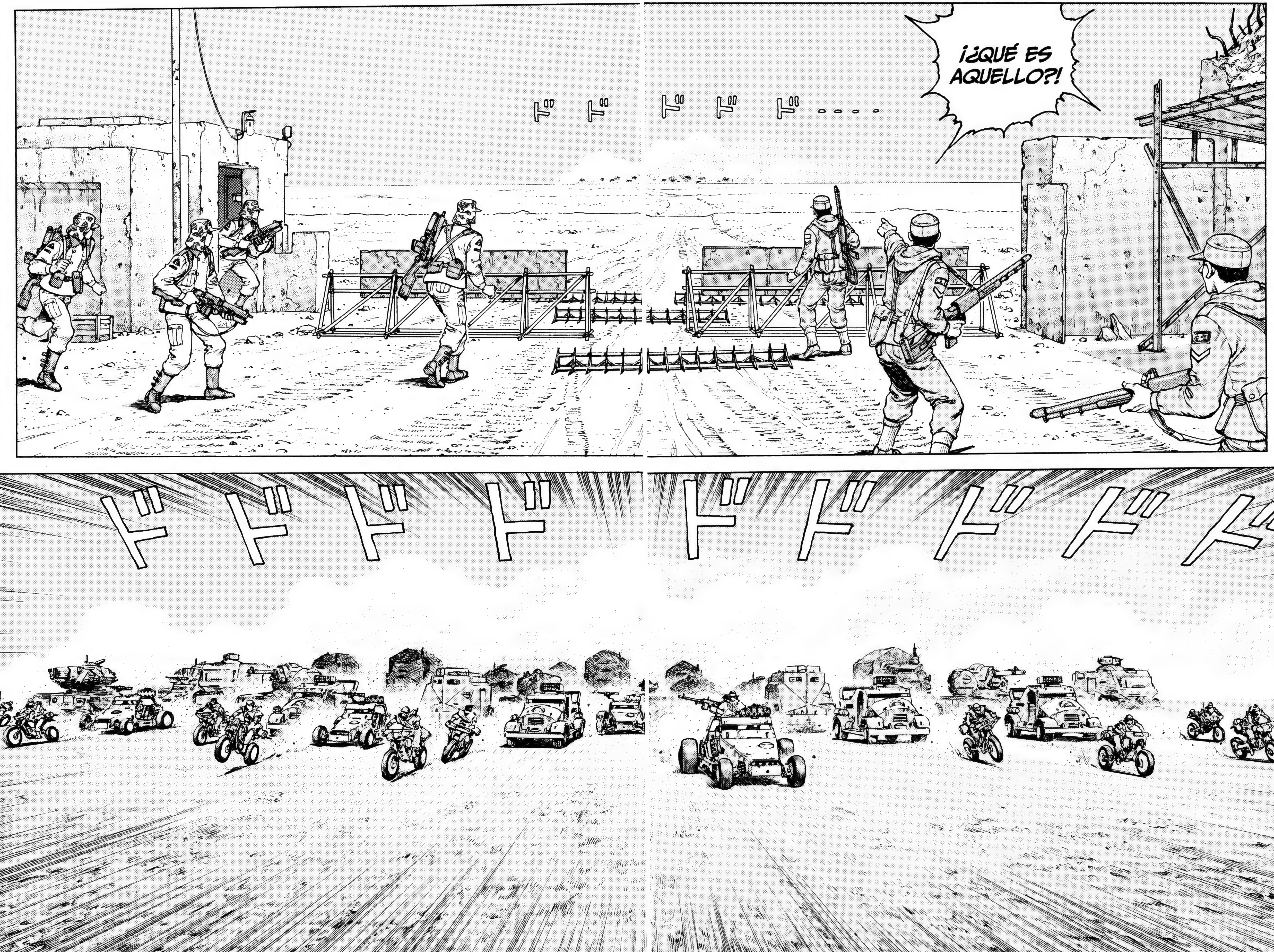
¡¿QUÉ ES AQUELLO?!
ドドドドド....
ドドドドドドドド

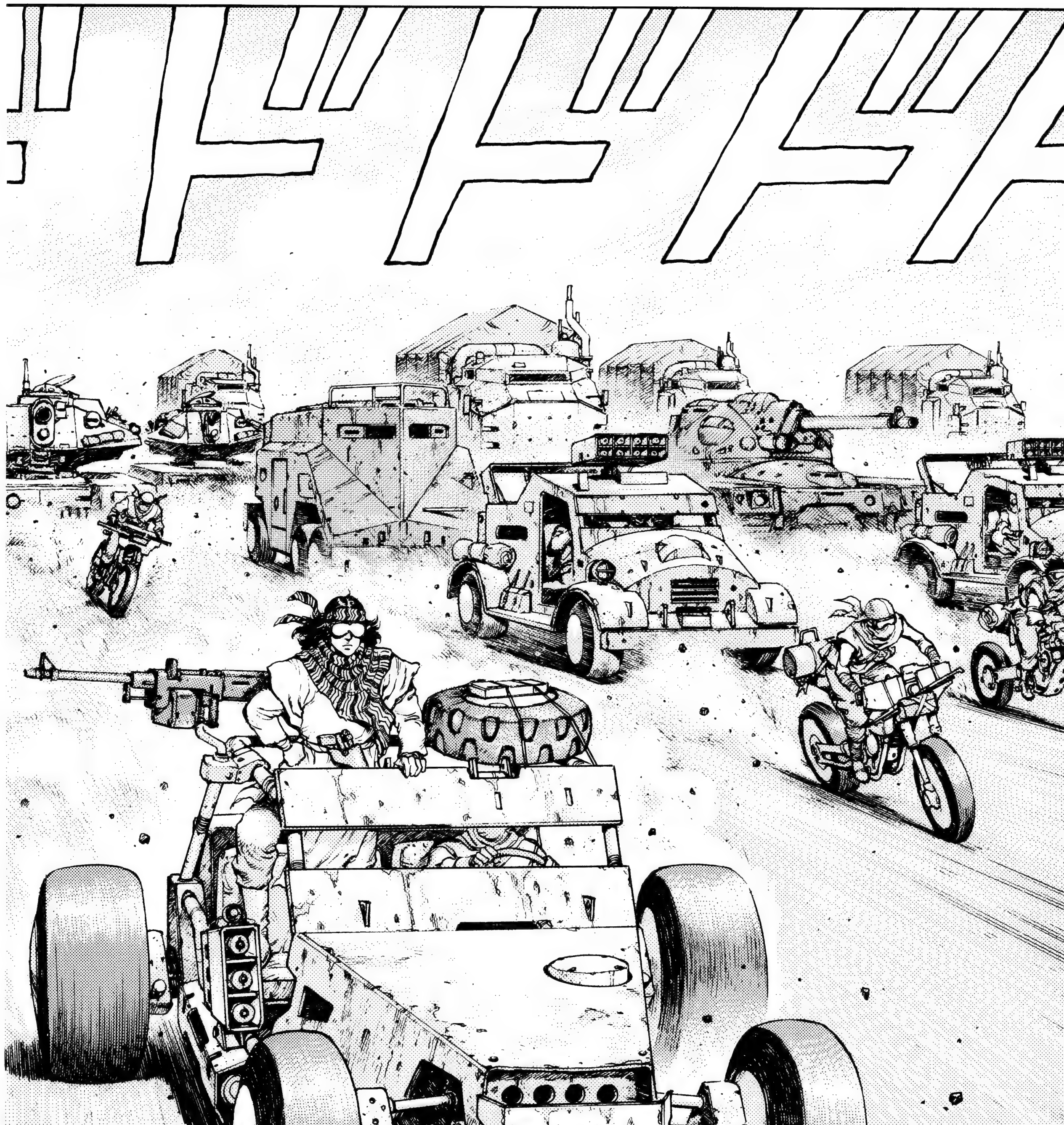
ドドドド

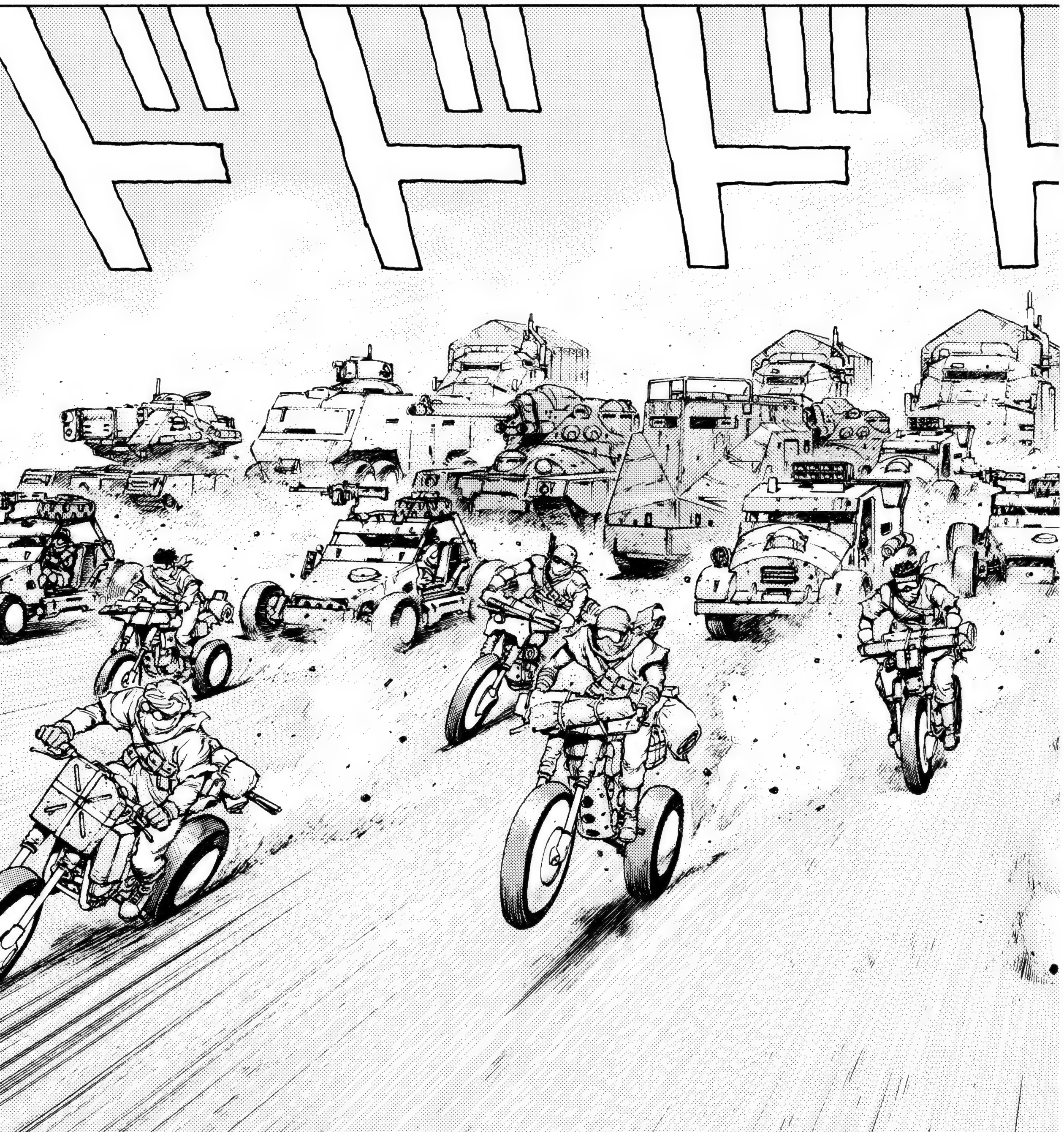
ドドドド

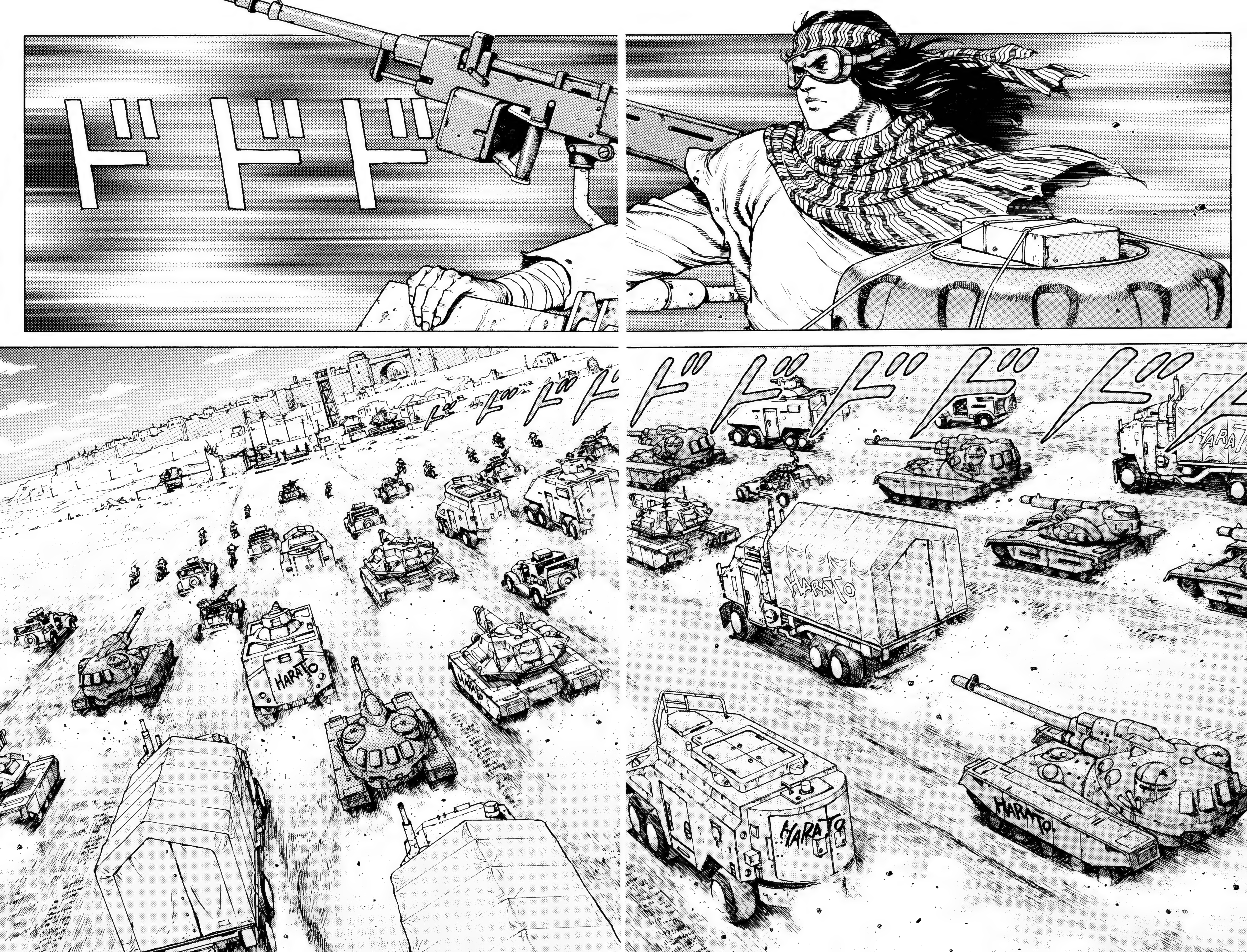

ドドド
ドドドドド
HARATO
HARATO
HARATO
HARATO
ドドドド
HARATO
HARATO

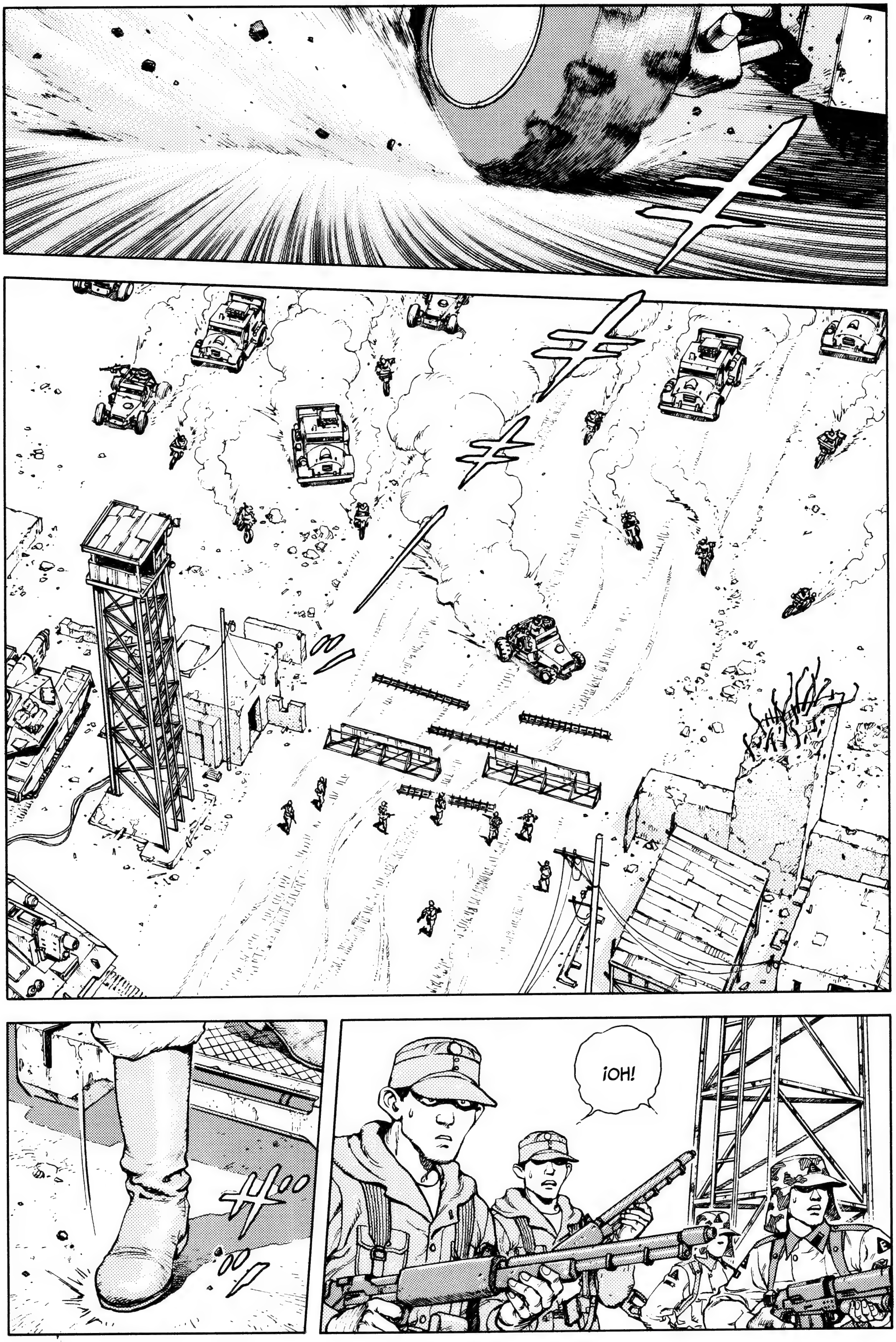
¡OH!

¡SOY HARATO!
¡HE VENIDO A HABLAR CON EL PRESIDENTE DE LA CON-FERENCIA DE PAZ!
COMU-NICÁD-SELO.

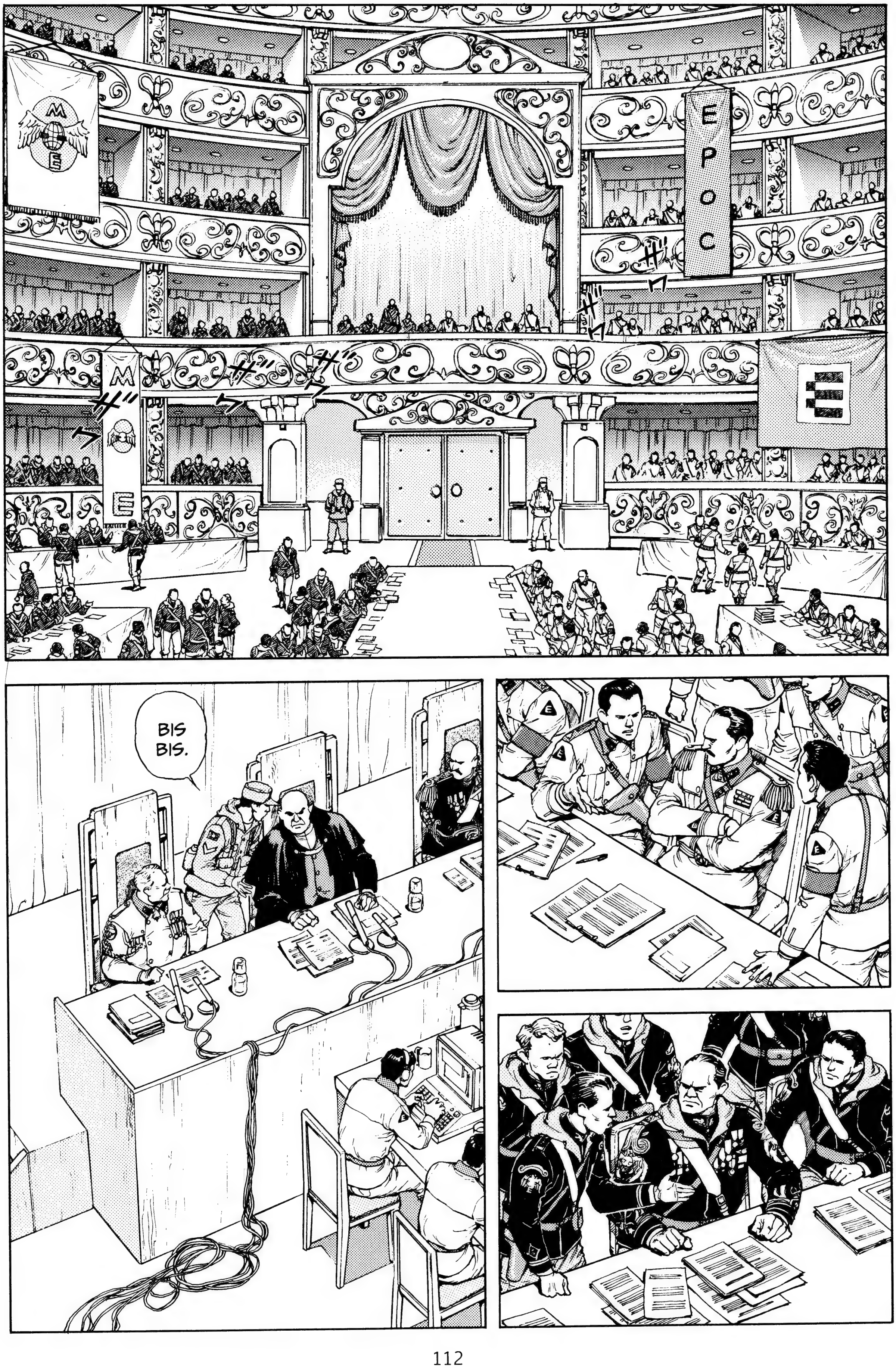
EPOC
ザワ
ザワ
ザワ
ザワ
ザワ
BIS BIS.

¡¿CÓMO?! ¡¿QUÉ SIGNIFICA ESO?!
EARTH
¡NO PUEDO DEJAR QUE ESA GENTE PARTICIPE EN LA CONFE- RENCIA!

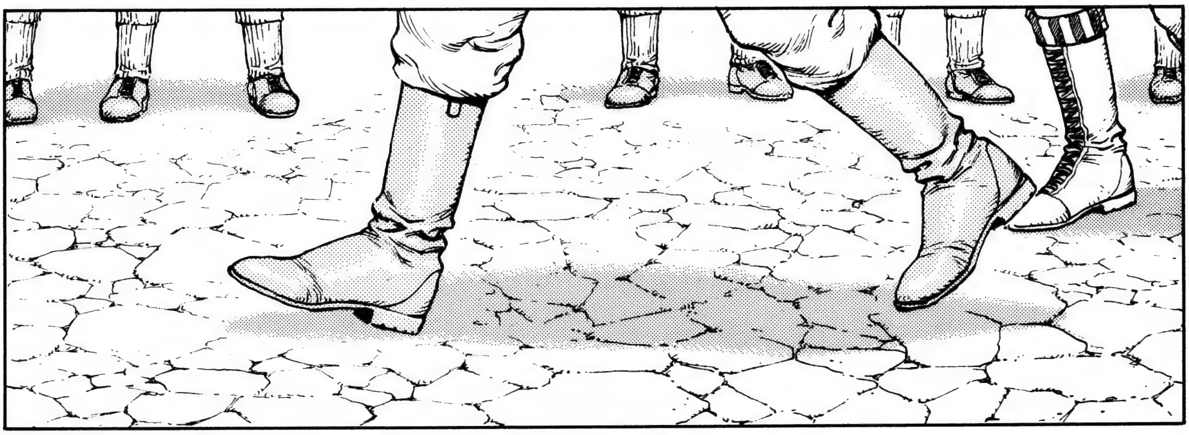

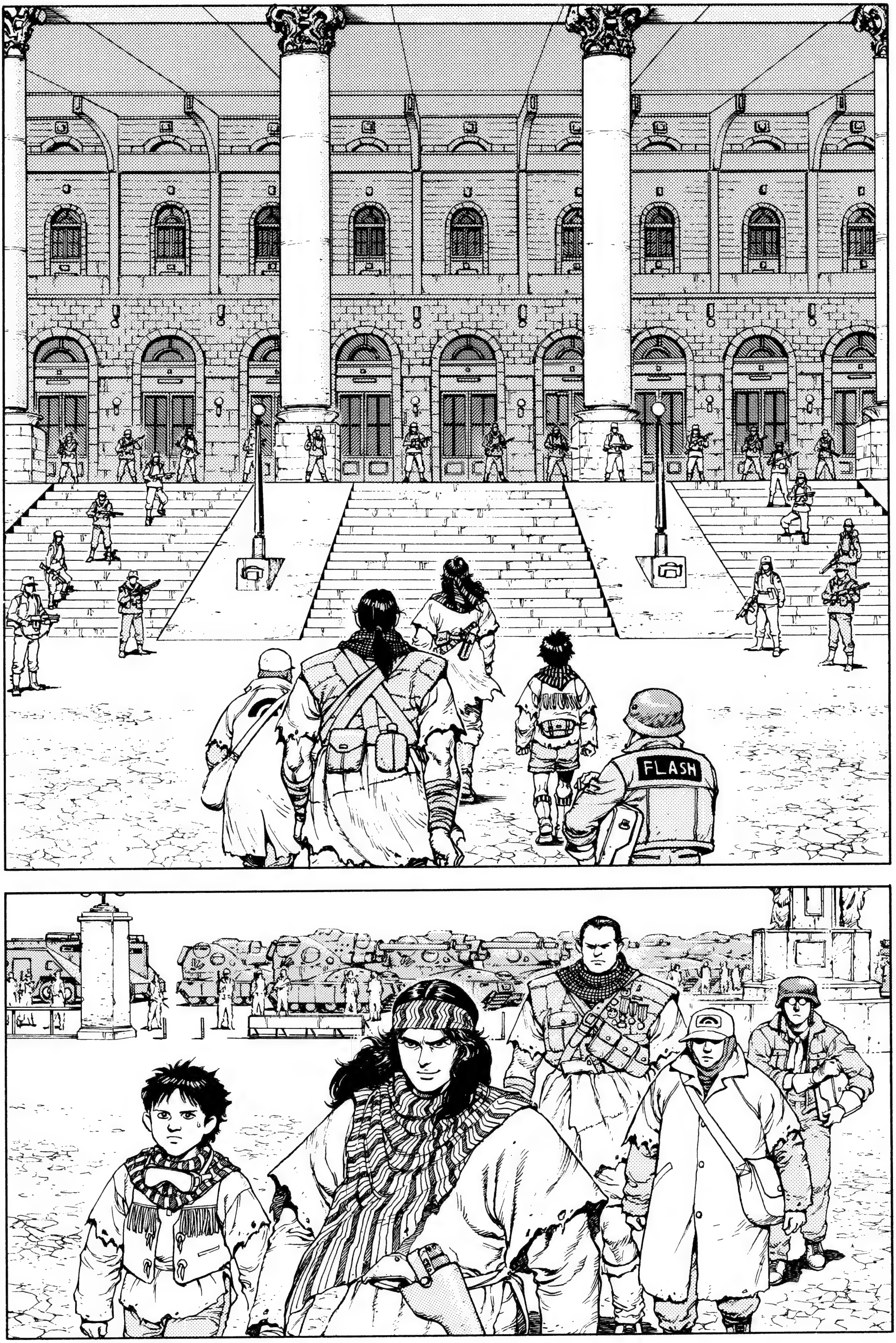
FLASH

¡¿VAN A ASALTAR LA CONFERENCIA?!
¡¿EN SERIO?!

DICEN QUE SUS COMPAÑEROS ARMADOS SE HAN REUNIDO EN LAS AFUERAS DE LA CIUDAD.
...CON LOS EJÉRCITOS PRINCIPALES DE ME Y EPOC.
AUNQUE SEAN LOS DE HARATO, NO CREO QUE PUEDAN METERSE...
¡¿HARATO HA VENIDO A ESTA CIUDAD?!
?!

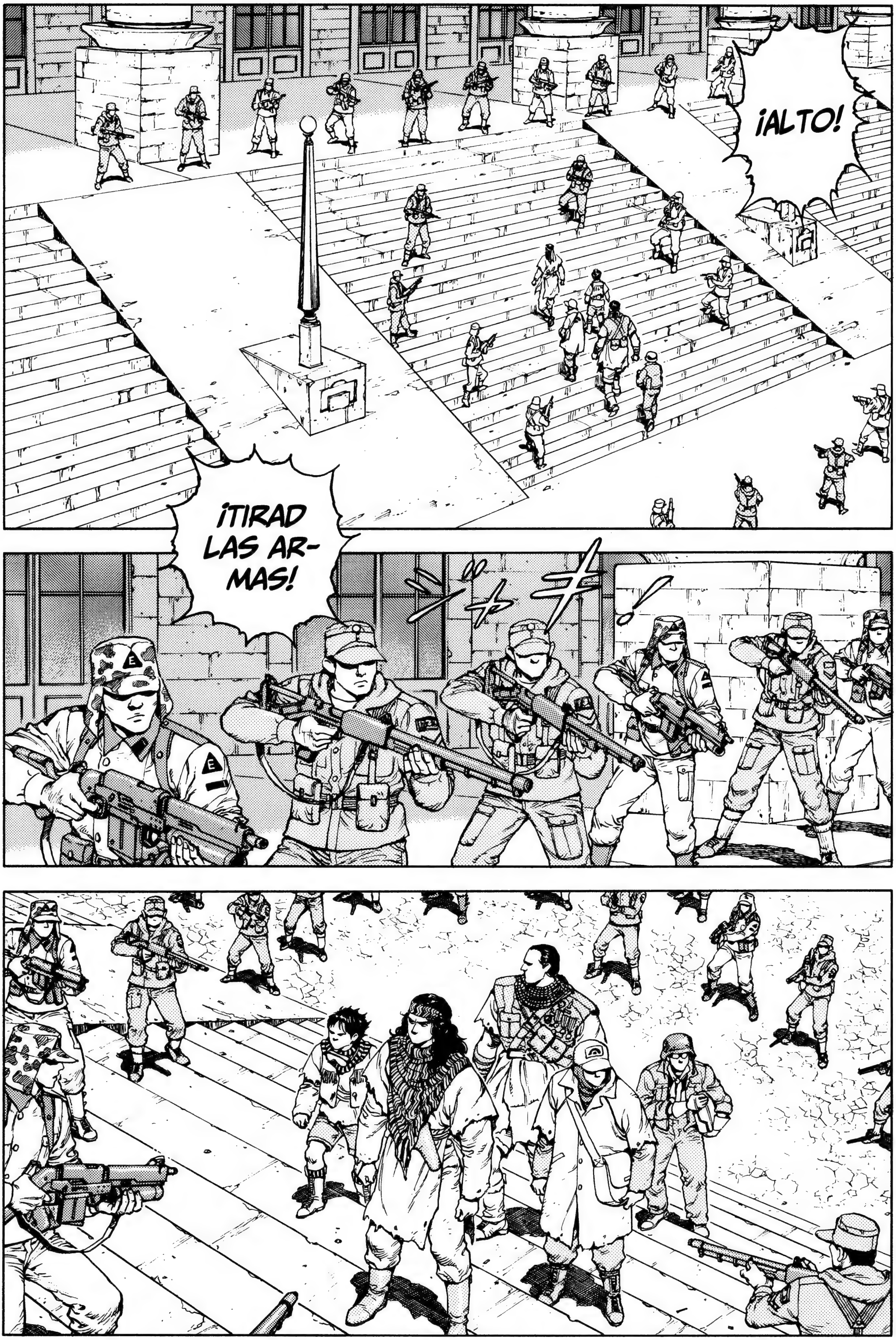
¡ALTO!
¡TIRAD LAS AR- MAS!
ジャキ!

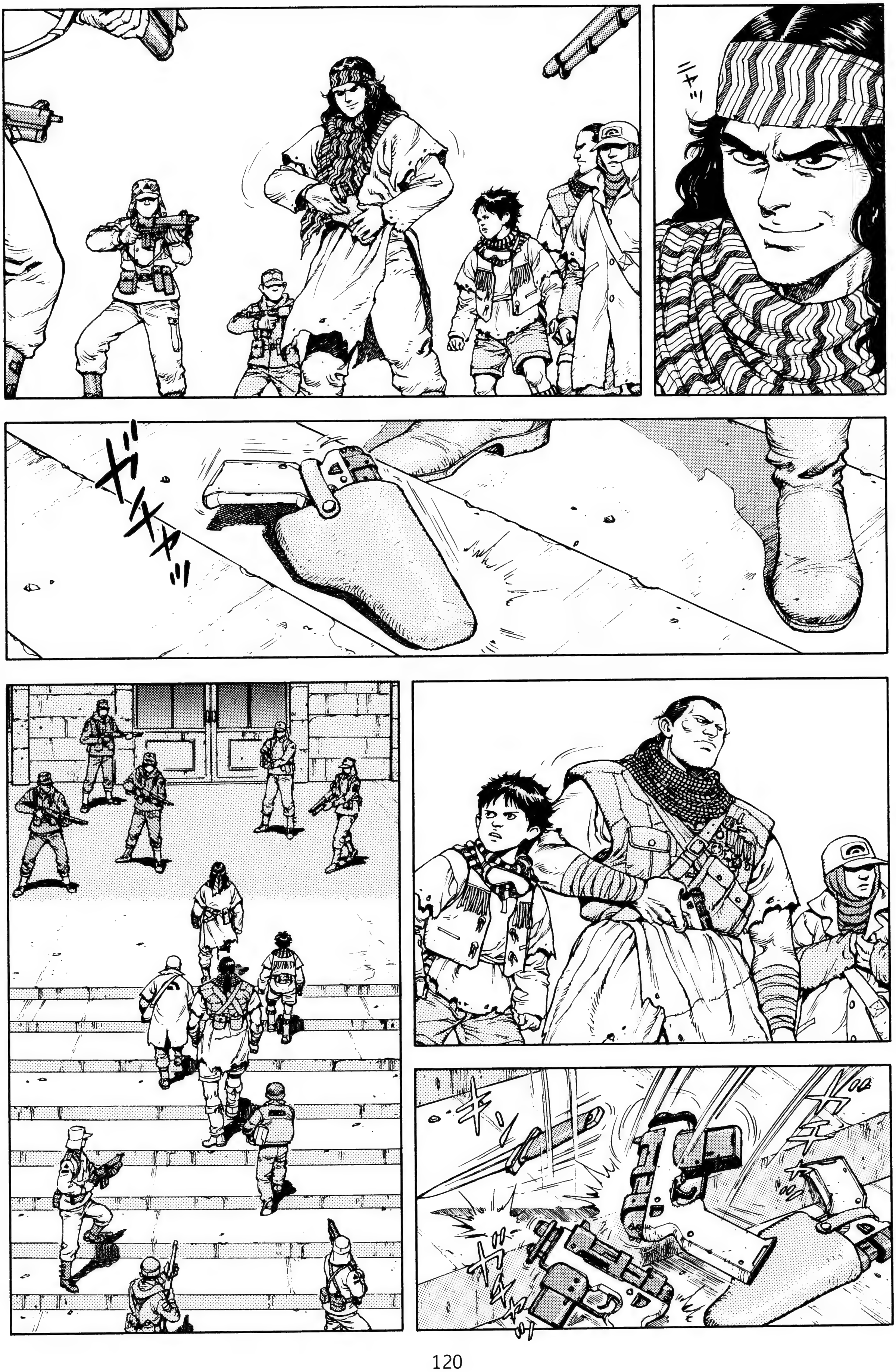
ニヤッ
ガチャッ
ギィ
ガチャッ

¡HUMPF!
¡ESTÁ PROHIBIDO ENTRAR AQUÍ!
¡¿Q-QUIÉNES SOIS?!

¡QUÍTATE DE AHÍ!
¡OH!
¡VAMOS!

ダダダーッ
ドカッ
ガッ
¡MAL-
DI-
TO!
ギロッ

!
¡RETIRA A LOS SOLDADOS DE GUARDIA!
!

¡SALID DE AQUÍ CON CALMA Y ESTA VEZ OS DEJARÉ MARCHAR!
¡NI HA-BLAR!

¡TIENE UNA GRANADA!
¡OH, ES UNA GRANADA!
NO PRETENDO QUE OCURRA NADA AQUÍ.
¡UGH!
SI NOS ESCUCHÁIS, NO LE QUITARÉ LA ESPOLETA.
¿¡CREES QUE ASÍ OS LIBRARÉIS SIN PAGAR LAS CONSECUENCIAS?!

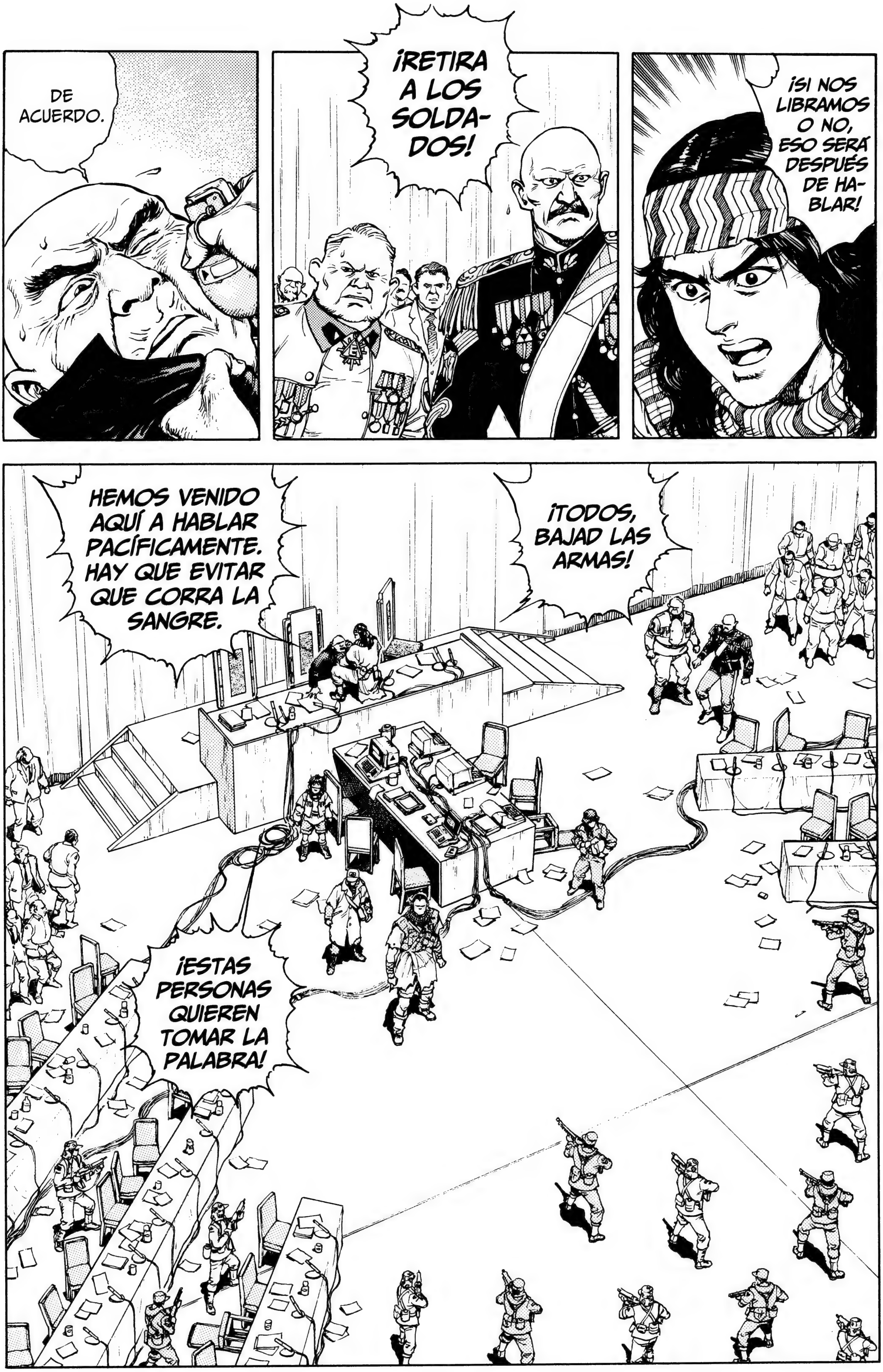

DE ACUERDO.
¡RETIRA A LOS SOLDADOS!
¡SI NOS LIBRAMOS O NO, ESO SERÁ DESPUÉS DE HABLAR!
HEMOS VENIDO AQUÍ A HABLAR PACÍFICAMENTE. HAY QUE EVITAR QUE CORRA LA SANGRE.
¡TODOS, BAJAD LAS ARMAS!
¡ESTAS PERSONAS QUIEREN TOMAR LA PALABRA!

¡TASKO!
¡NO PUEDE ESCUCHAR A GENTE COMO ESA!
¿¡QUÉ ES ESO?!
!

¡SOLO ES UN PROYECTOR!
¡CALMA!
¡LA BANDERA!
¡DADLE LA VUELTA A ESA BANDERA!
¡Y DESPUÉS, APAGAD LAS LUCES!

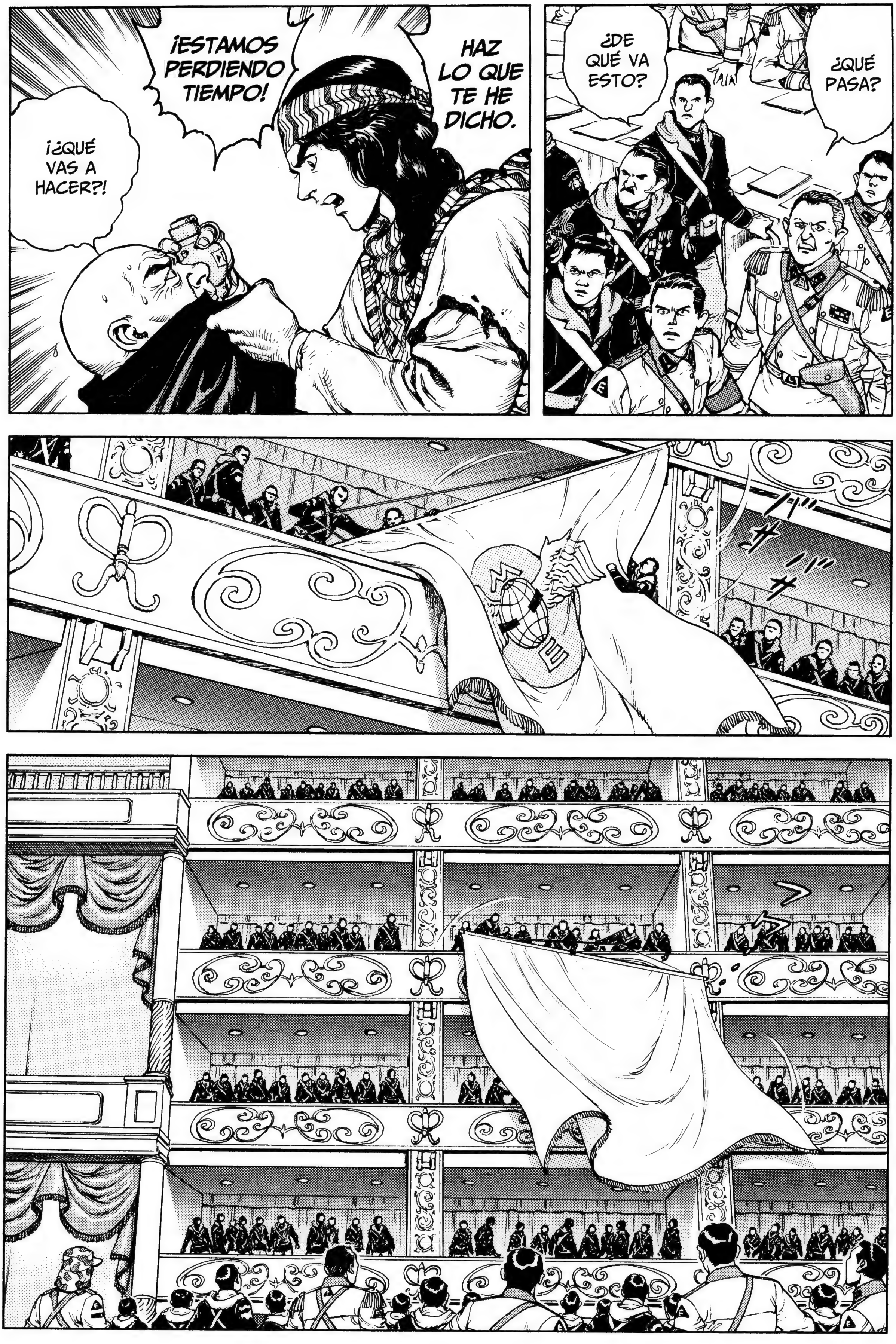
HAZ LO QUE TE HE DICHO.
¡ESTAMOS PERDIENDO TIEMPO!
¡¿QUÉ VAS A HACER?!
¿QUÉ PASA?
¿DE QUÉ VA ESTO?

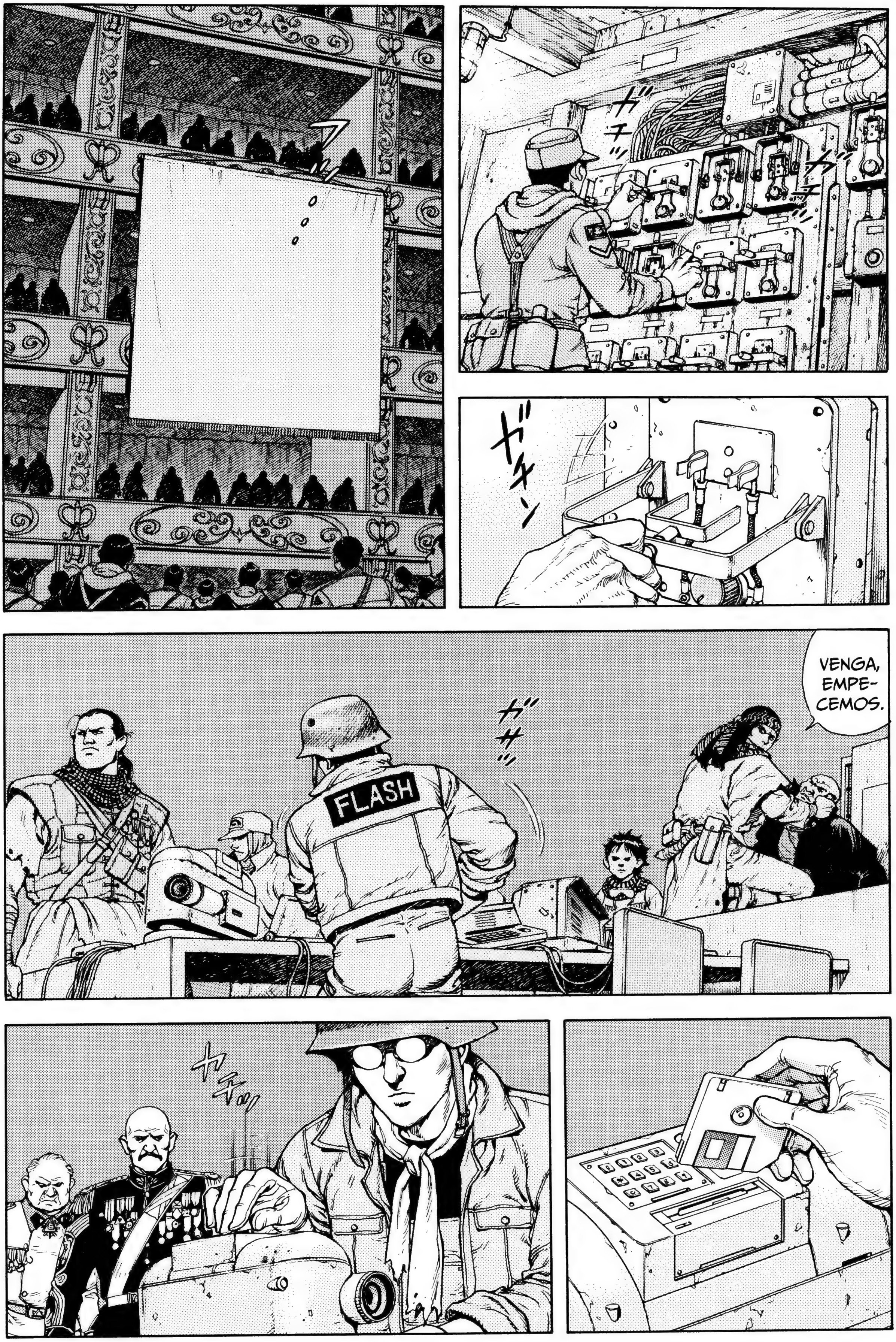
ガチ
ガチ
ガチン
VENGA, EMPE- CEMOS.
ガサッ
カチッ

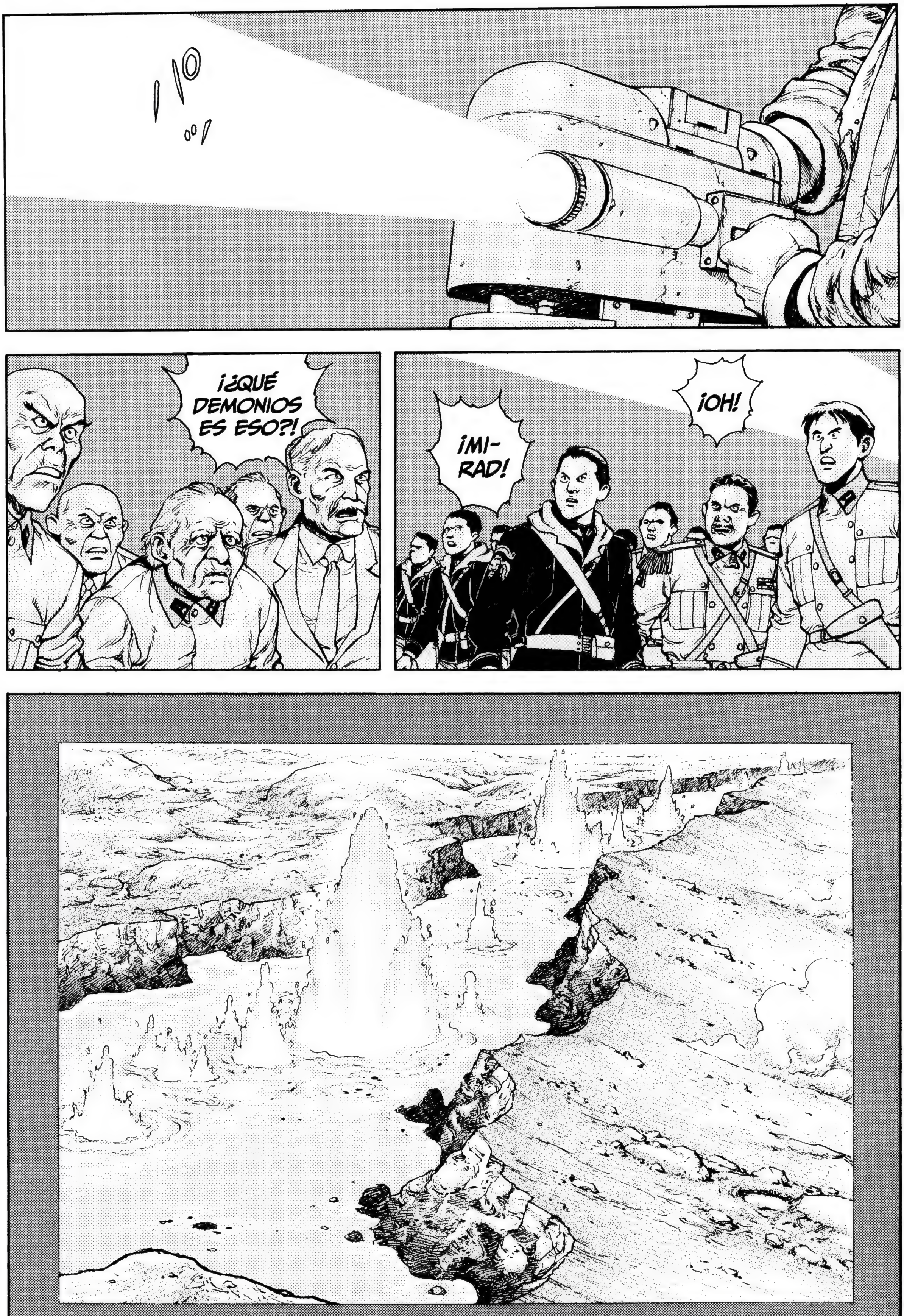
¡¿QUÉ DEMONIOS ES ESO?!
¡MI-RAD!
¡OH!

¡¿UR-
KUS?!
ES LA ZONA VOLCÁNICA DE URKUS. PERO TIENE UNA FORMA DISTINTA, ¿NO?
¿QUÉ ES ESO?
¡¿HA DICHO URKUS?!
!
ES LA ZONA VOLCÁNICA DONDE HACE QUINCE AÑOS SE USÓ LA SUPERARMA EPOC 22.
FLASH
¿EH?

カチッ
UUH.
¡NO TIRARON SOLO UNA BOMBA!
¡¿Y ESTO QUÉ ES?!
?!

AL VER ESTO, SE DARÁN CUENTA DE QUE SE TIRARON MUCHAS BOMBAS A LO LARGO DE LA ZONA VOLCÁNICA DE URKUS.
¿¡ES ESO CIERTO?!
¡EN LA CONFERENCIA SOBRE EL USO DE ARMAMENTO EN LA COLONIA, NO SE DIJO UNA PALABRA SOBRE ESTE ASUNTO!
¡LAS USARON LOS CIENTÍFICOS DE ENTONCES, NOSOTROS NO SOMOS RESPONSABLES!
¡AÚN NO HEMOS ACABADO!
¡TASKO, LA SIGUIENTE!

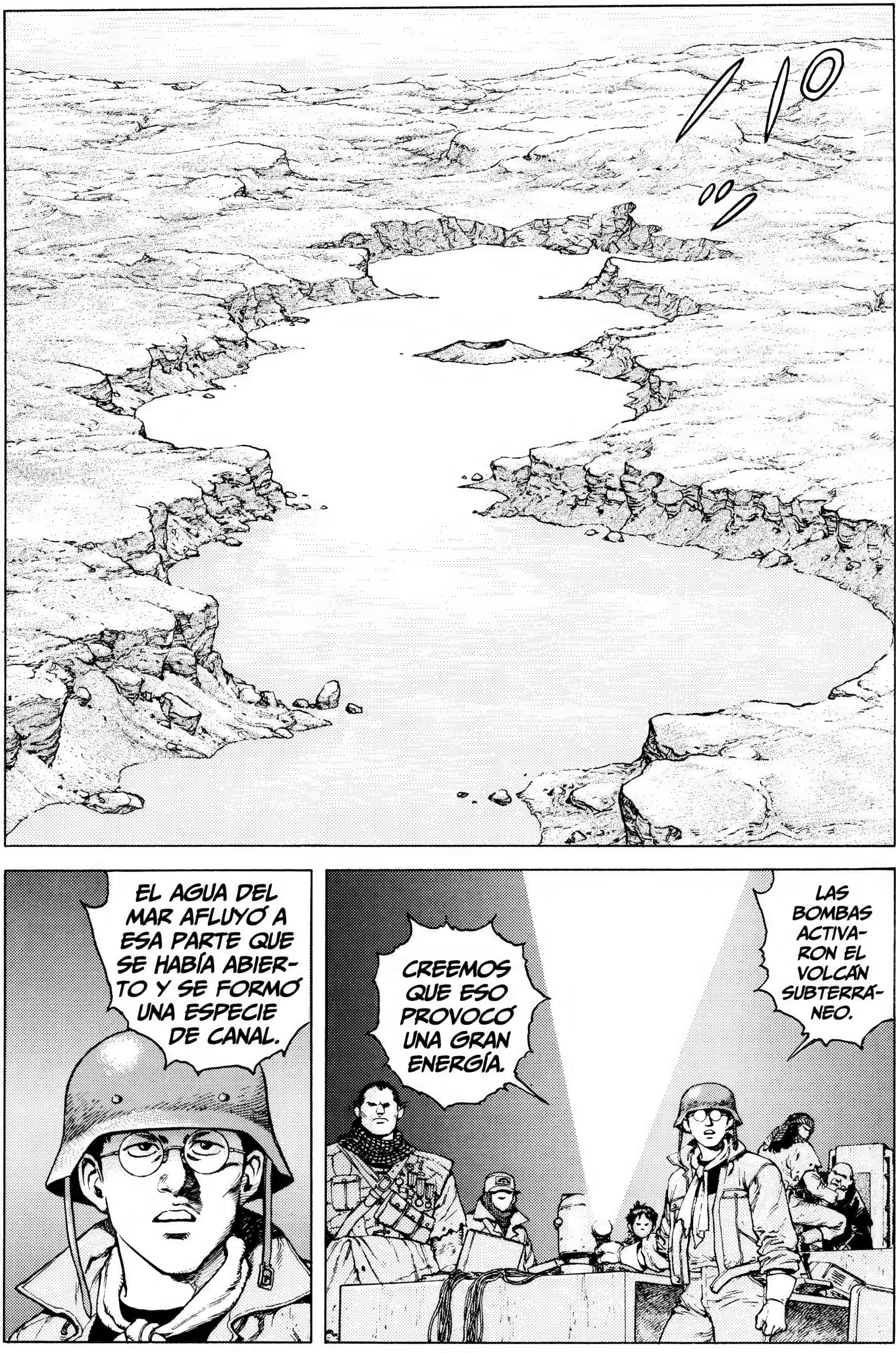
EL AGUA DEL MAR AFLUYÓ A ESA PARTE QUE SE HABÍA ABIERTO Y SE FORMÓ UNA ESPECIE DE CANAL.
LAS BOMBAS ACTIVARON EL VOLCÁN SUBTERRÁNEO.
CREEMOS QUE ESO PROVOCÓ UNA GRAN ENERGÍA.

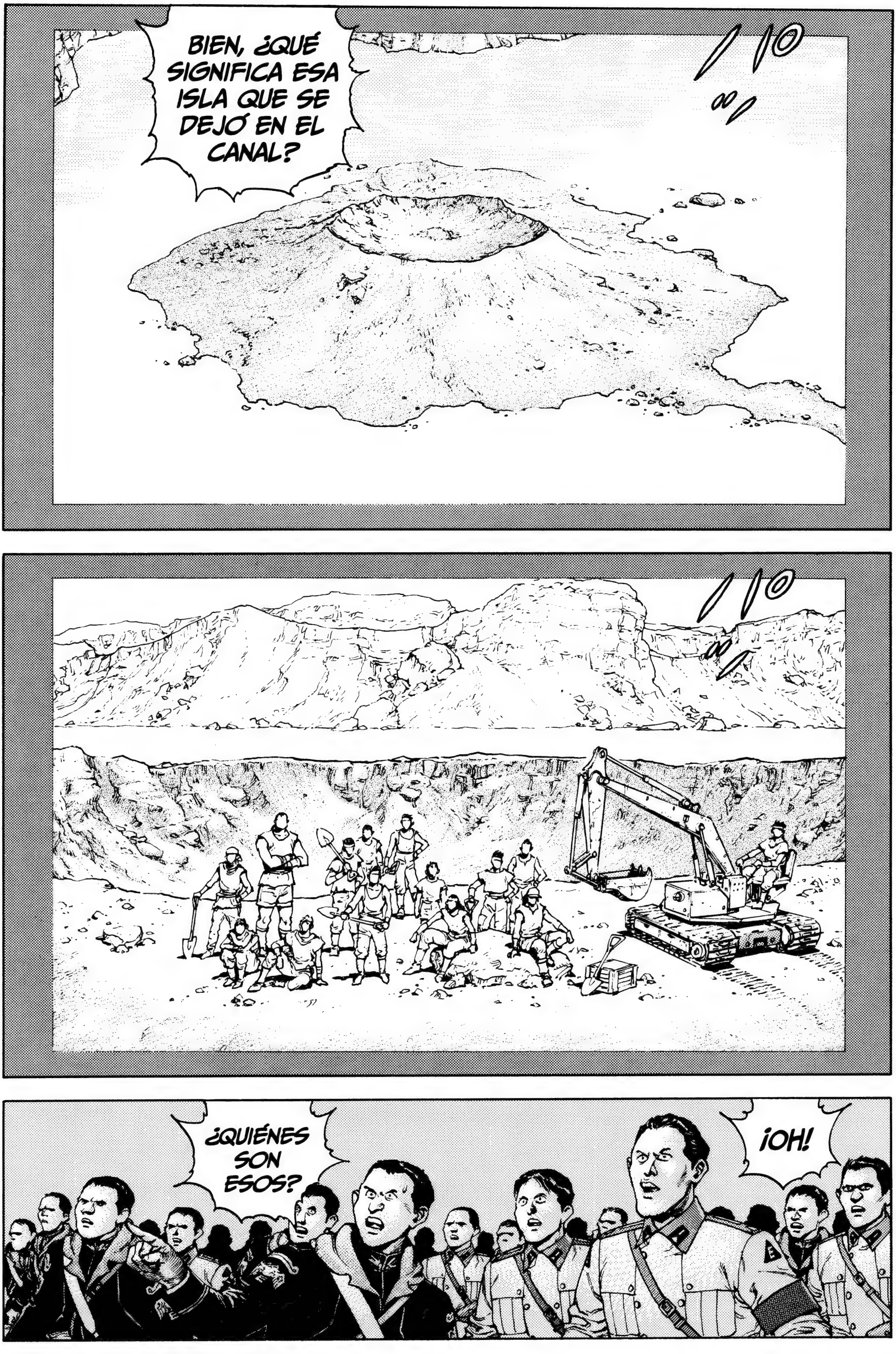
BIEN, ¿QUÉ SIGNIFICA ESA ISLA QUE SE DEJÓ EN EL CANAL?
¿QUIÉNES SON ESOS?
¡OH!

PERO LO IMPORTANTE ES EL CRÁTER QUE SE VE DETRÁS DE NOSOTROS.
¡ESOS DE AHÍ SOMOS NOSOTROS!
AHÍ ESTAMOS DESENTE-RRANDO ALGO.
¡FÍJENSE BIEN EN EL MONTÓN DE TIERRA QUE HAY EN EL CENTRO DEL CRÁTER!

¡NO ES POSIBLE!
Y ESTO ES...
DIOS MÍO...
?!

¡UNA EPOC 22!
¡NO PUEDE SER!
!

¡ENCENDED LAS LUCES!
¡LA PROYECCIÓN HA TERMINADO!

DESGRACIADOS...
¿QUÉ DIABLOS ESTÁIS INSINUANDO?
EN ESTA CONFERENCIA SE PRETENDE CREAR UN NUEVO ORDEN.

HEMOS VENIDO PORQUE TARDABAIS MUCHO.
¡AÚN NO HAY NADA DECI-DIDO!
¡ESO ES LO QUE ESTAMOS DEBATIEN-DO!
¡VOSOTROS PROVO-CASTEIS LA GUERRA!
¡¿CÓMO PODÉIS SER TAN ARBITRA-RIOS?!
¡Y AHORA ENCIMA PRE-TENDÉIS HACER UN MUNDO NUE-VO VOSOTROS SOLOS!
BIS, BIS.

¡PARA PODER EJERCER NUESTRA INFLUENCIA, EXIGIMOS EL DERECHO A LA PALABRA EN ESTA CONFERENCIA!
コクッ
¡LO QUE HACÉIS ES AMENAZARNOS!
¡BASTA YA, IMBÉCILES!
LA EPOC 22 CAERÁ SOBRE LA SUPERFICIE DE LA TIERRA, SE HUNDIRÁ Y EXPLOTARÁ A GRAN PROFUNDIDAD.
¡ADEMÁS, ¿QUÉ HARÉIS SI NOS NEGAMOS?!
¡NO PIENSO ESCUCHAR HISTORIAS DE UNA PANDILLA ASÍ!

ESTA BOMBA SIN ESTALLAR TIENE UNA AVERÍA DEBIDA A UN CABLE ROTO DE UN CIRCUITO QUE ESTÁ CONECTADO A UN TALADRO SUBTE-RRÁNEO DE USO CLANDESTINO.
AL CABLE ROTO LE HEMOS COLOCADO UN INTERRUPTOR QUE SE ACCIONA POR CONTROL REMOTO Y LO HEMOS VUELTO A ENTERRAR.
¡¿QUÉE?!
SI PULSAMOS EL INTERRUPTOR, EL TALADRO AVANZARÁ BA-JO TIERRA EN DIRECCIÓN AL CENTRO DE LA ZONA VOL-CÁNICA.
SI LA BOMBA EXPLOTA CON ÉXITO, LA CENIZA VOLCÁNICA PRODUCIDA POR LA ENORME ERUPCIÓN CUBRIRÁ LA TIERRA Y, DURANTE 5 Ó 6 AÑOS, SERÁ COMO SI FUE-RA INVIERNO.
!
!!

¡¿OS DAIS CUENTA?!
¡VOSOTROS TAMBIÉN TENDRÉIS QUE VIVIR EN ESE INVIERNO!
PE-RO...
PE...
PONDRÍAMOS FIN AL ORDEN VIEJO Y EMPEZARÍAMOS DE NUEVO DESDE EL PRINCIPIO,
¡CON LA ENERGÍA DE NUESTRA JUVENTUD!
PERO SERÍA DIFERENTE DEL ORDEN QUE VOSOTROS CREARÍAIS.
¡NI HABLAR, SACAD-LES DE AQUÍ!

¡OS DAMOS TIEMPO PARA PENSARLO Y VOLVEREMOS DENTRO DE UNA SEMANA!
ESO ES TODO LO QUE TENÍA-MOS QUE DECIR.
!
¡HARA-TO!
¡¿QUÉ HA-CES?!
¡AAH!

¡NOOO!
ビュッ
¡VÁ-MONOS, TSUMU-RI!
!!

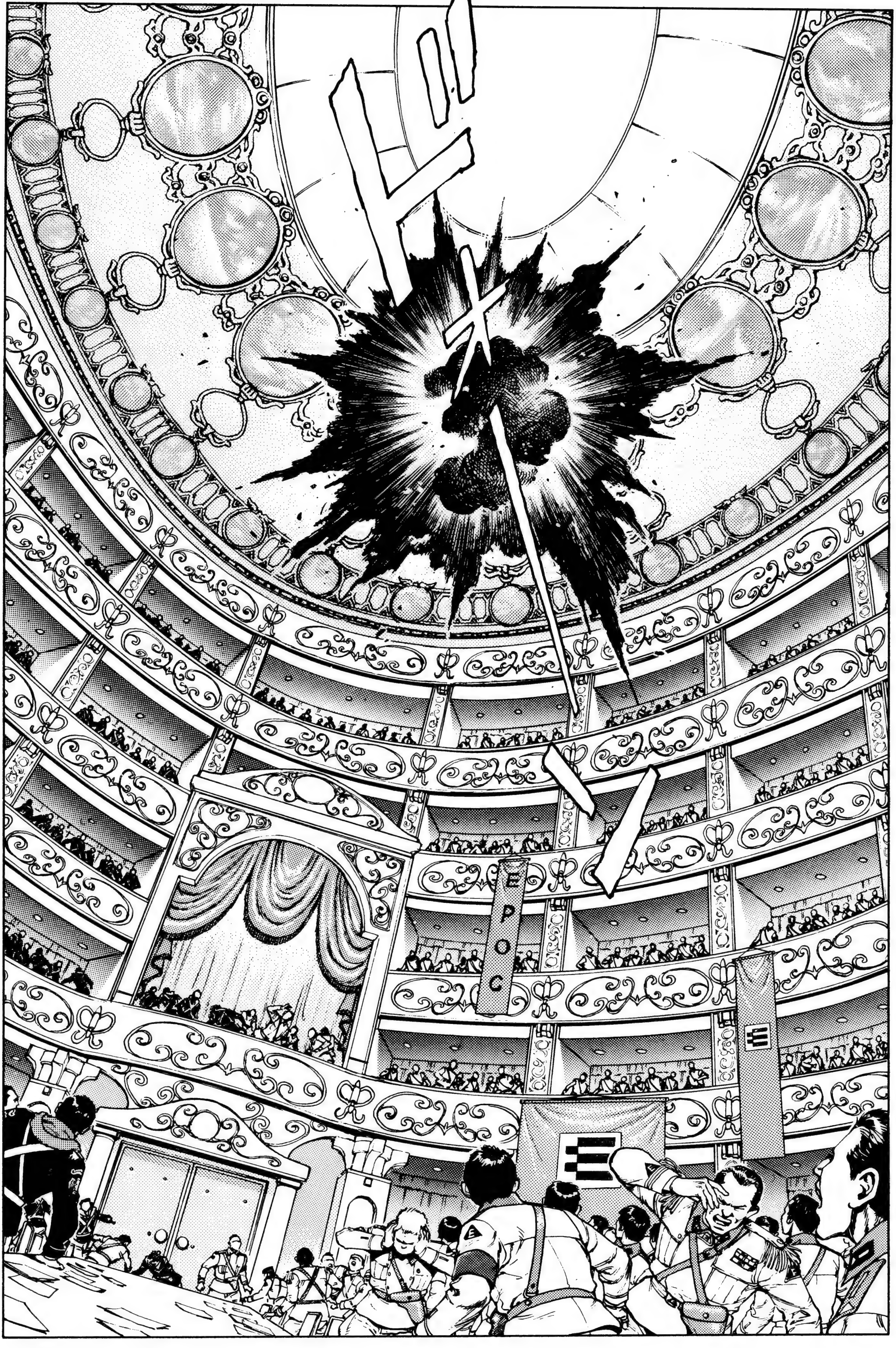
ドォン
EPOC

¡¿QUÉ HA SIDO ESE RUIDO?!
¿?!

¡HA SIDO EN LA SALA DE CONFERENCIAS!
¡VAMOS!
¡CALMA, QUE NADIE SE MUEVA HASTA QUE TENGAMOS ÓRDENES!
¡QUE ALGUIEN VAYA A VER!

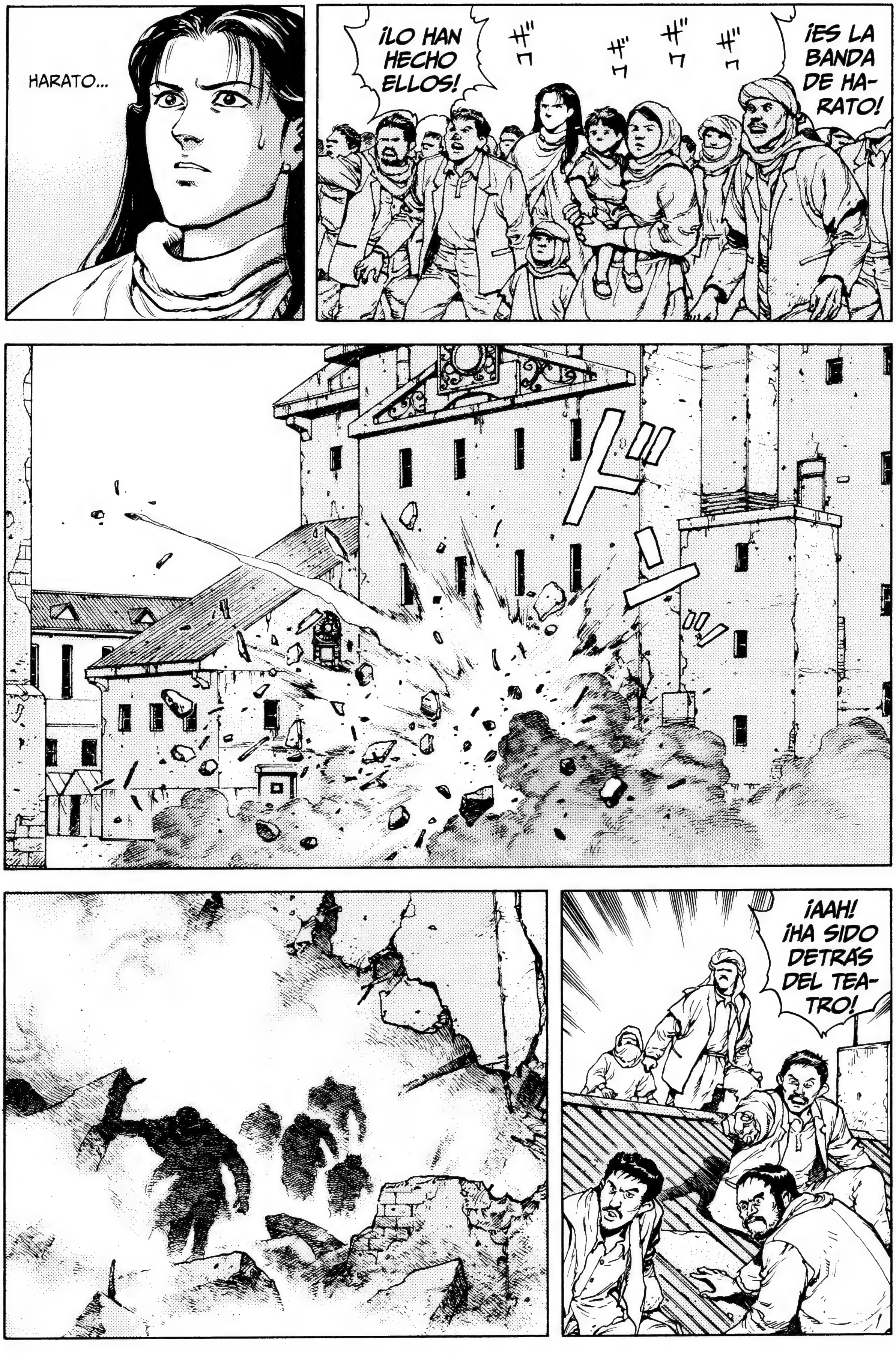
HARATO...
¡LO HAN HECHO ELLOS!
ザワ
ザワ
ザワ
ザワ
¡ES LA BANDA DE HARATO!
¡AAH! ¡HA SIDO DETRÁS DEL TEATRO!

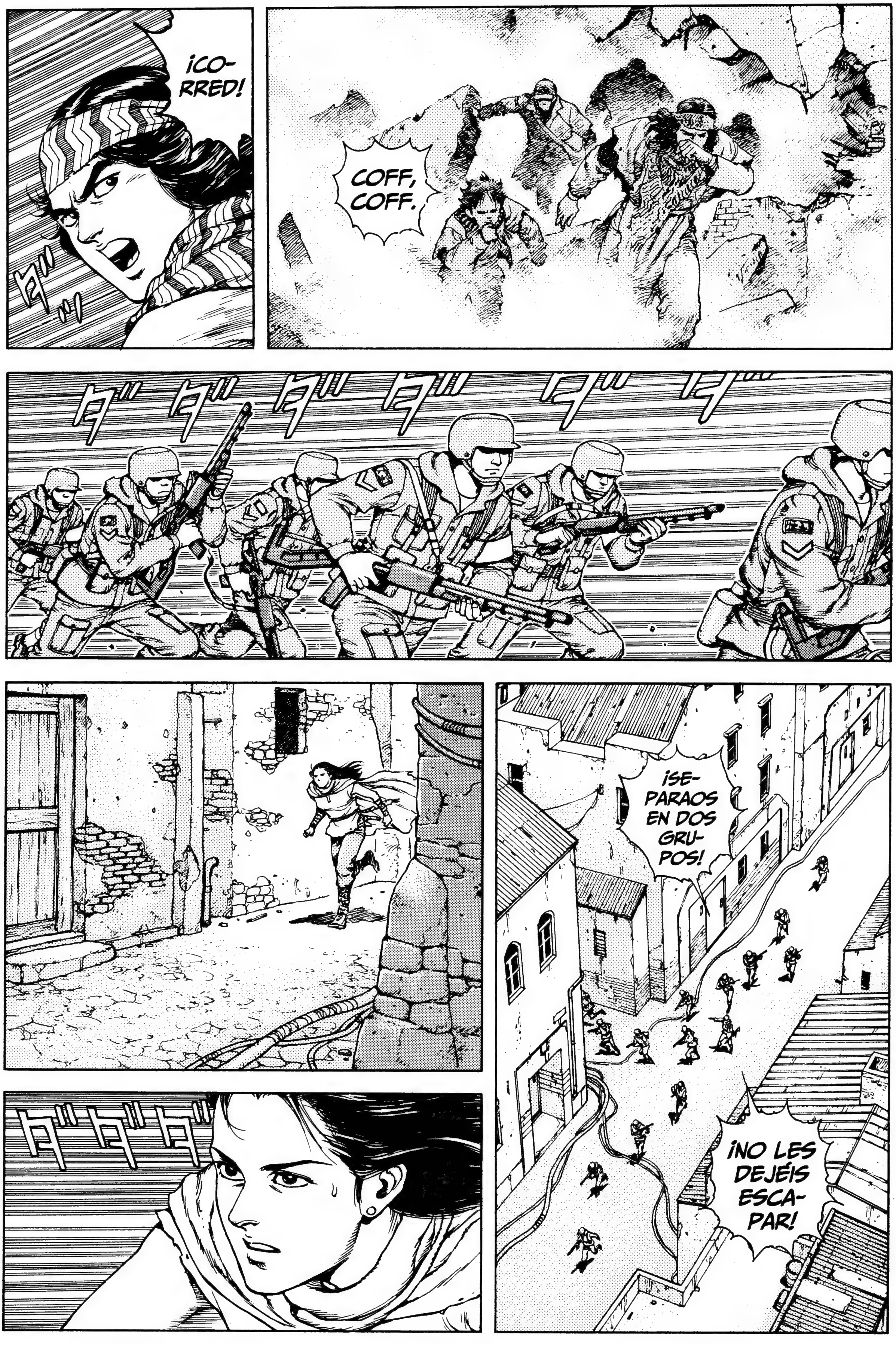
¡CO-RRED!
COFF, COFF.
¡SE-PARAOS EN DOS GRU-POS!
¡NO LES DEJÉIS ESCA-PAR!

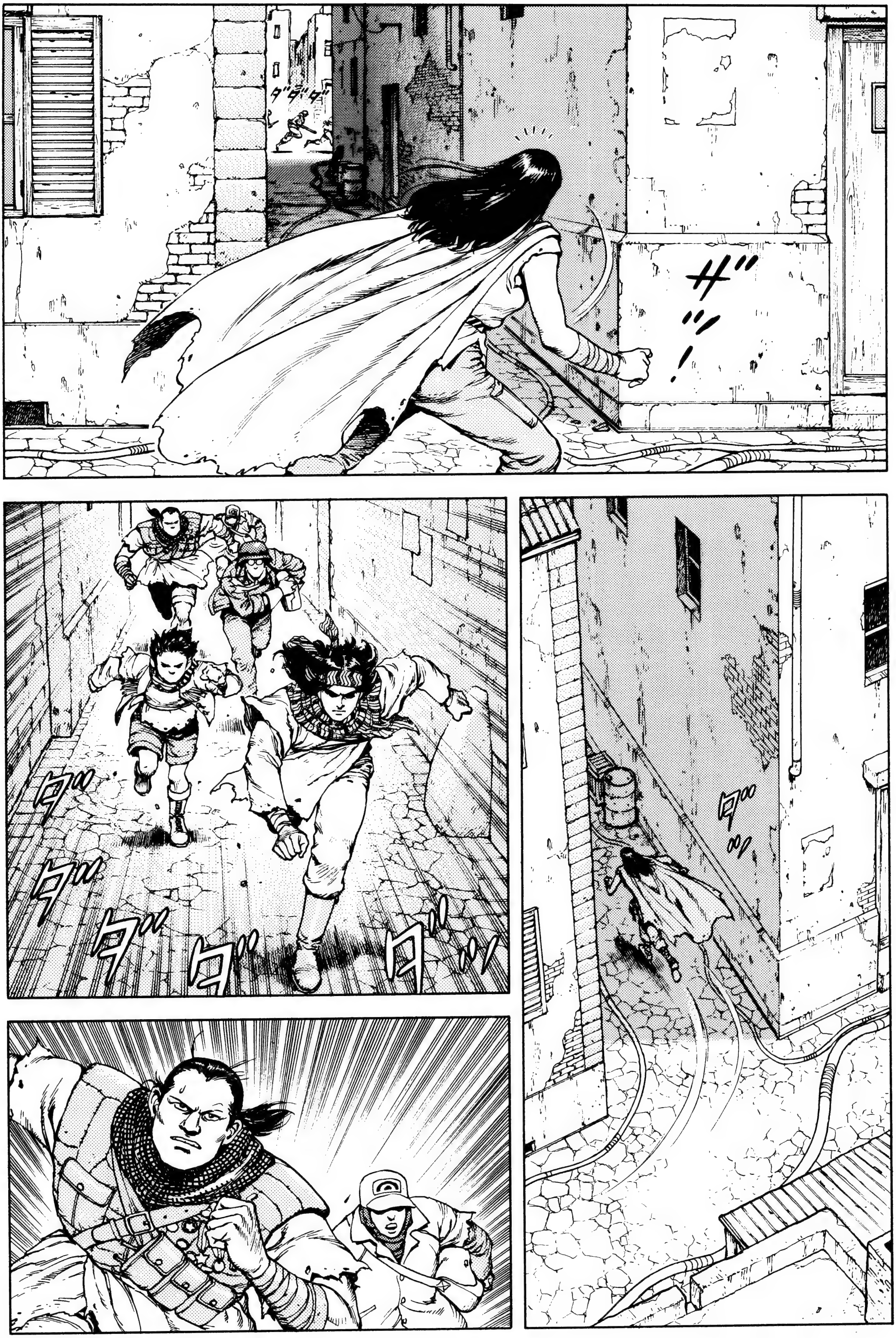
ダダダ
ザッ!
ダッ
ダッ
ダッ
ダッ
ダッ
ダッ

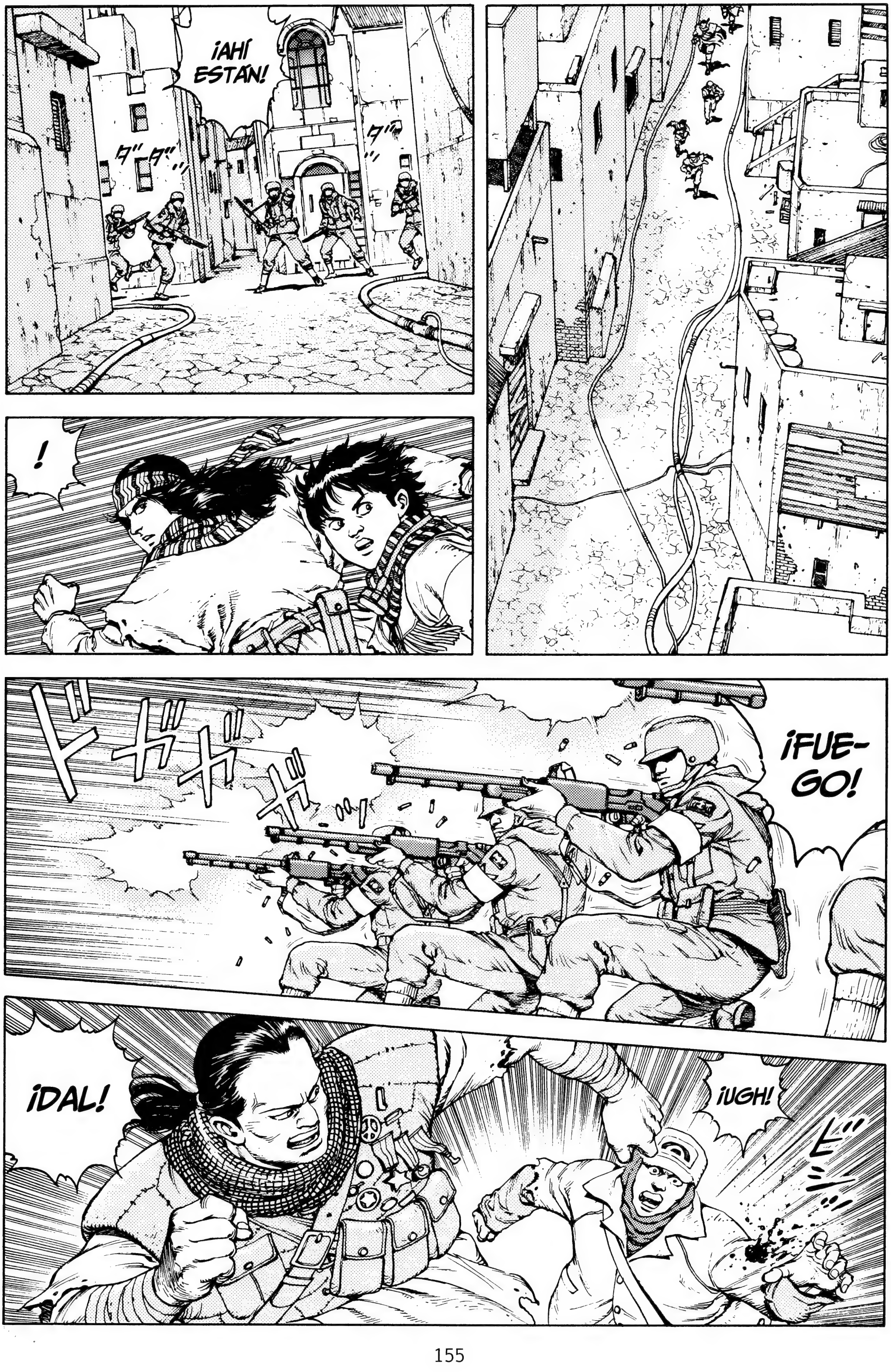
¡AHÍ ESTÁN!
!
¡FUE-GO!
¡DAL!
¡UGH!

¡DEPRISA, MORDON!

¿UH?
¿HA EMPEZADO OTRA GUERRA?
SON DISPAROS, ¿NO?
¡CORRED A TODA MECHA!
¡HAY 200 METROS HASTA LA PARED DEL FONDO!
!

¡VA-
MOS!
¡FUE-
GO!

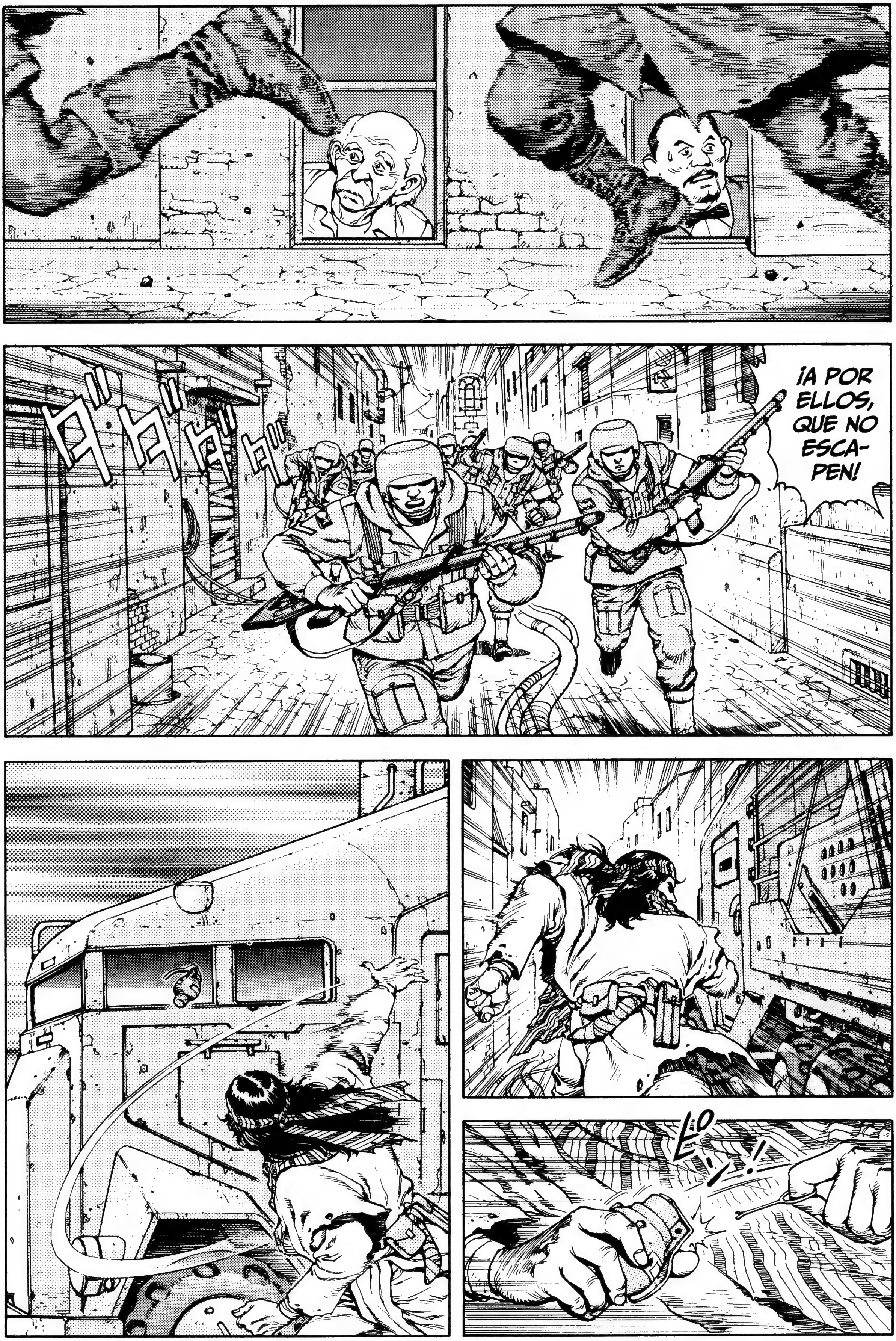
¡A POR ELLOS, QUE NO ESCA-PEN!

ダダダダ
¡AAAH!

¡UAH!
!!

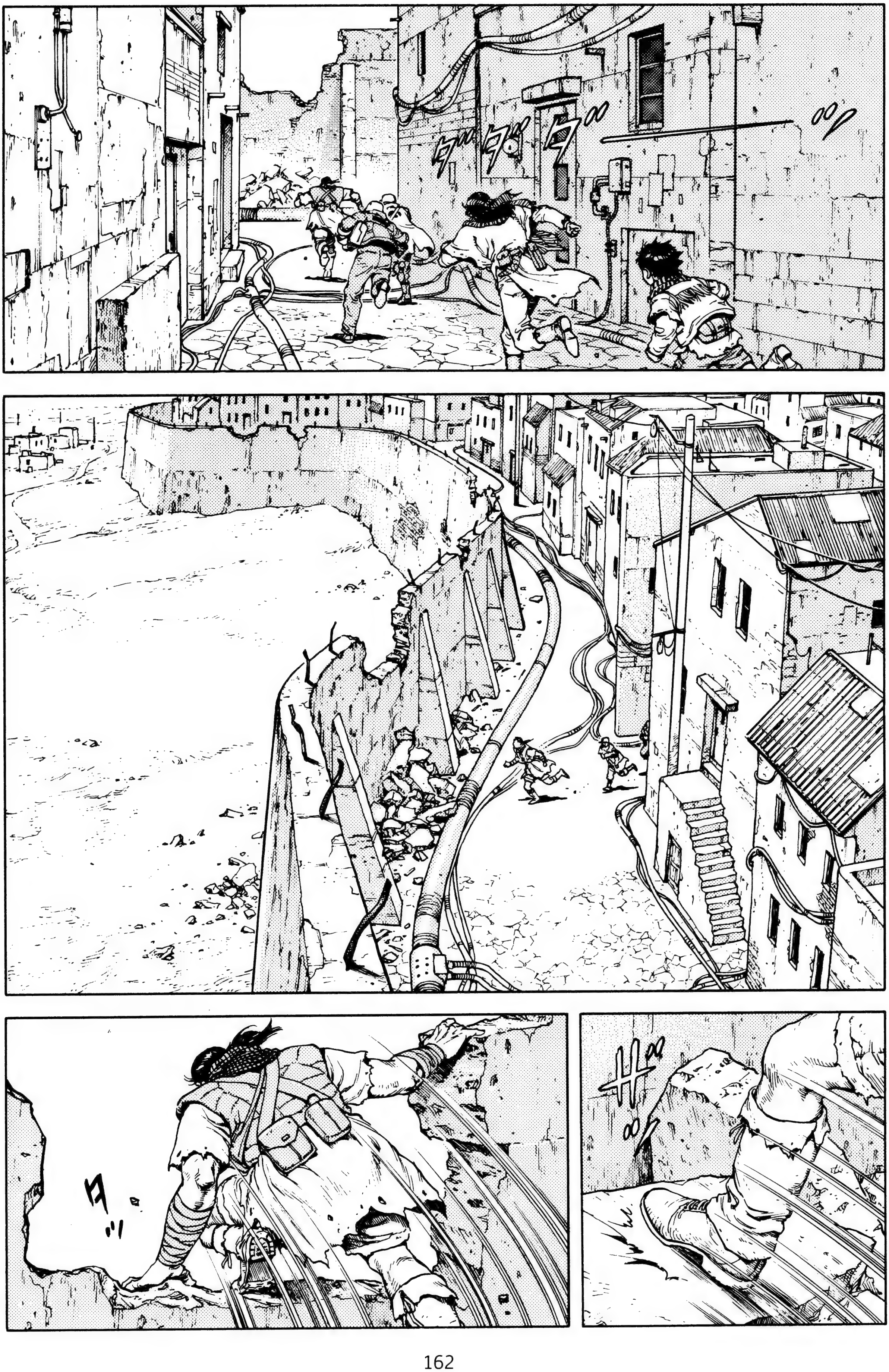

¡DAME LA MANO, DAL!
¡VE-TE!
¡TAS-KO!

¡RÁPIDO, TSUMURI!
タッ!

¡AHÍ ESTÁN!
!
¡OH!
¡ALTO!

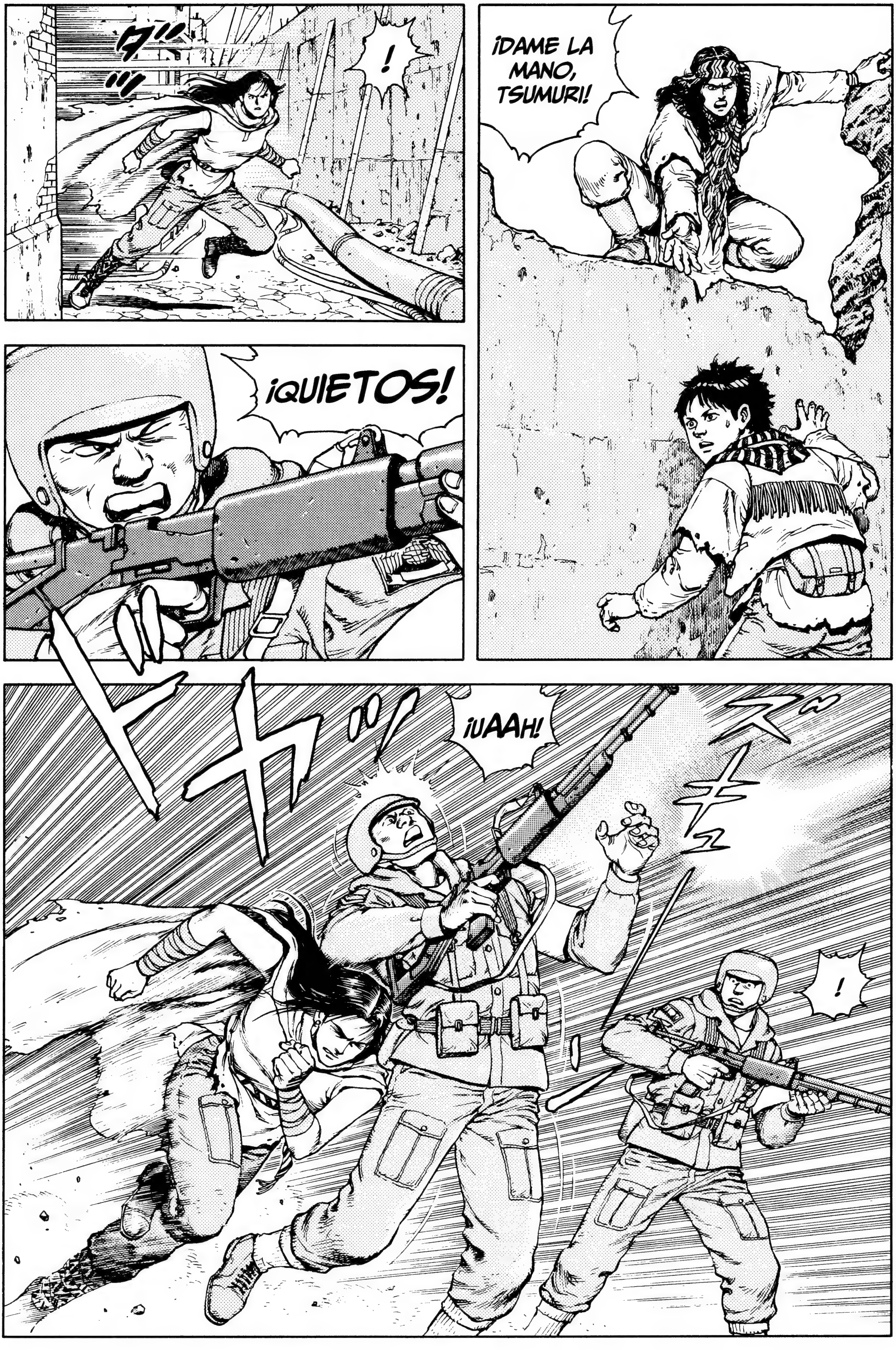
!
¡DAME LA MANO, TSUMURI!
¡QUIETOS!
¡UAAH!
!

¡MALDITA SEAS!

¡TSUMU-RI!
¡TSU-MURI, SOY YO!
¡SOY MAMÁ!
?!

¡ESPERA, TSUMURI, QUIERO HABL...!
¡HAY QUE DARSE PRISA!
¿EH?
¡ESTÁN ALLÍ!
¡QUE NO ES-CAPEN!
¡AH!
!

¡¿QUÉ HACES, HARA-TO?!
TÚ...
UH...

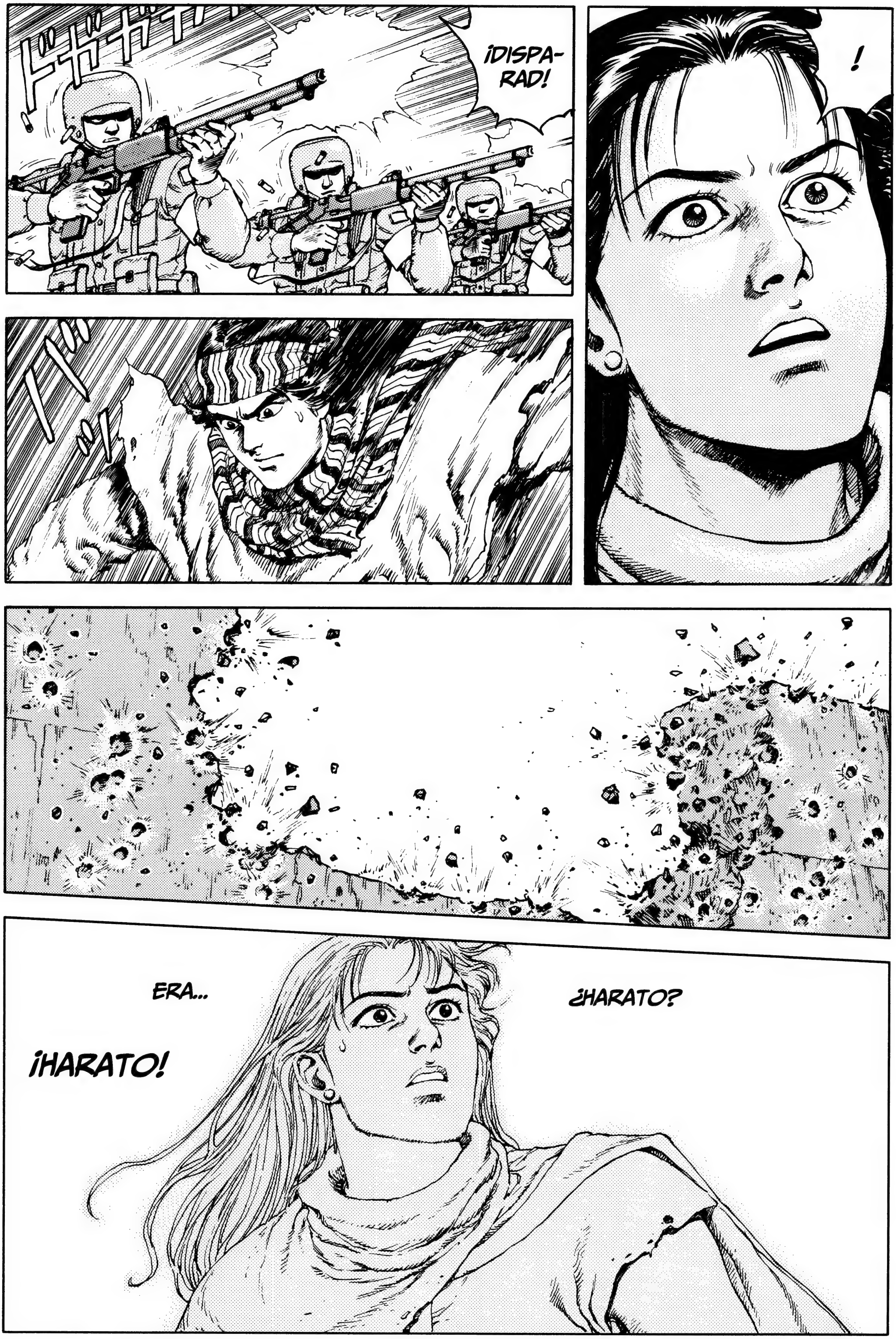
¡DISPA-
RAD!
!
ERA...
¿HARATO?
¡HARATO!

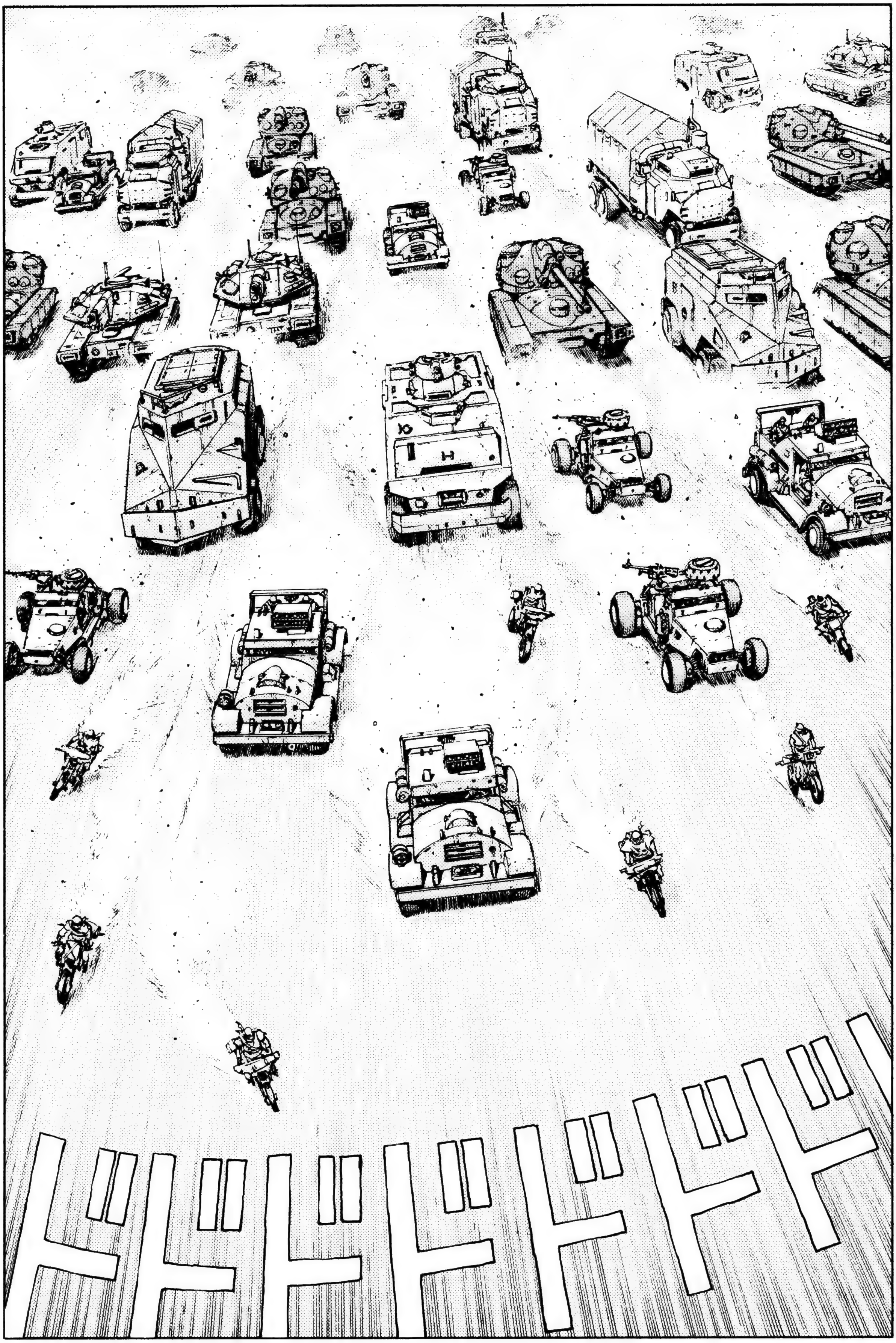
ドドドドドドド

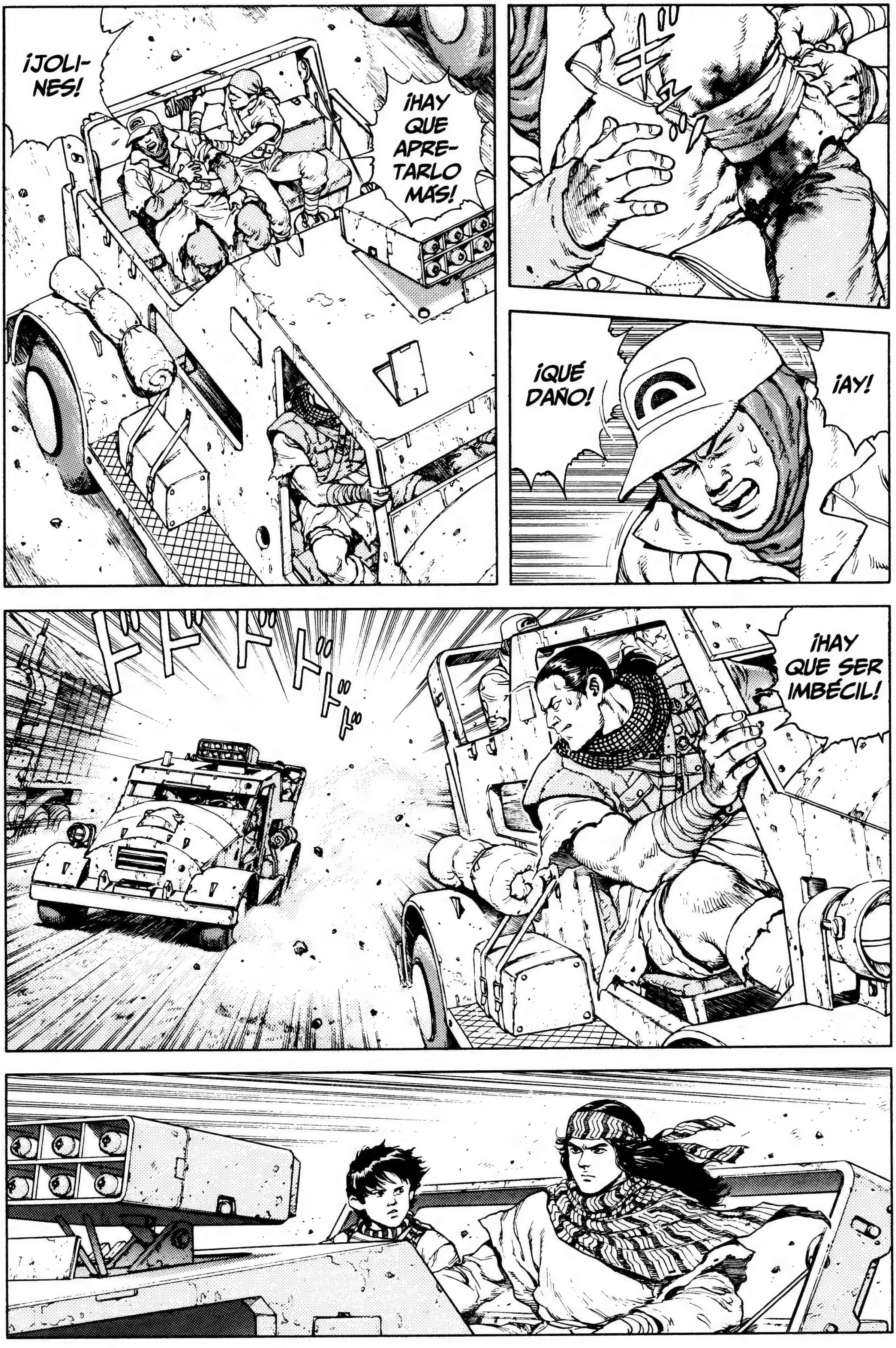
¡JOLI-
NES!
¡HAY
QUE
APRE-
TARLO
MÁS!
¡QUÉ
DAÑO!
¡AY!
¡HAY
QUE SER
IMBÉCIL!

UHM.
AQUELLA MUJER...
...HA DICHO QUE ERA MAMÁ O ALGO ASÍ.

¡CAMINA!
¡AYYY!

FORTUNA...
TODA
MI...
¡AARGH!
ゴオオオオオ
¡ESTÁ ARDIEN-DO!

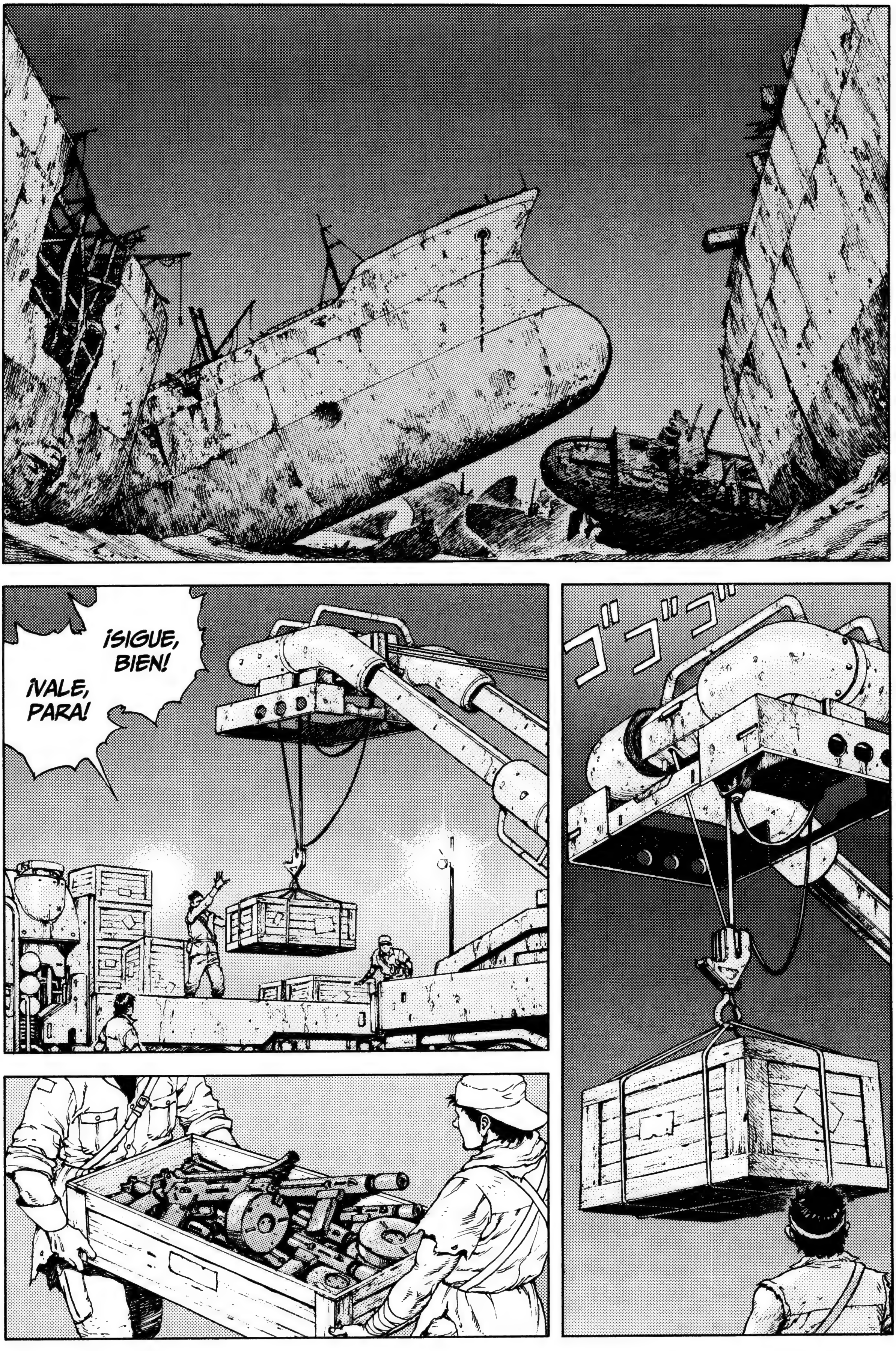
¡SIGUE, BIEN!
¡VALE, PARA!
ゴゴゴ

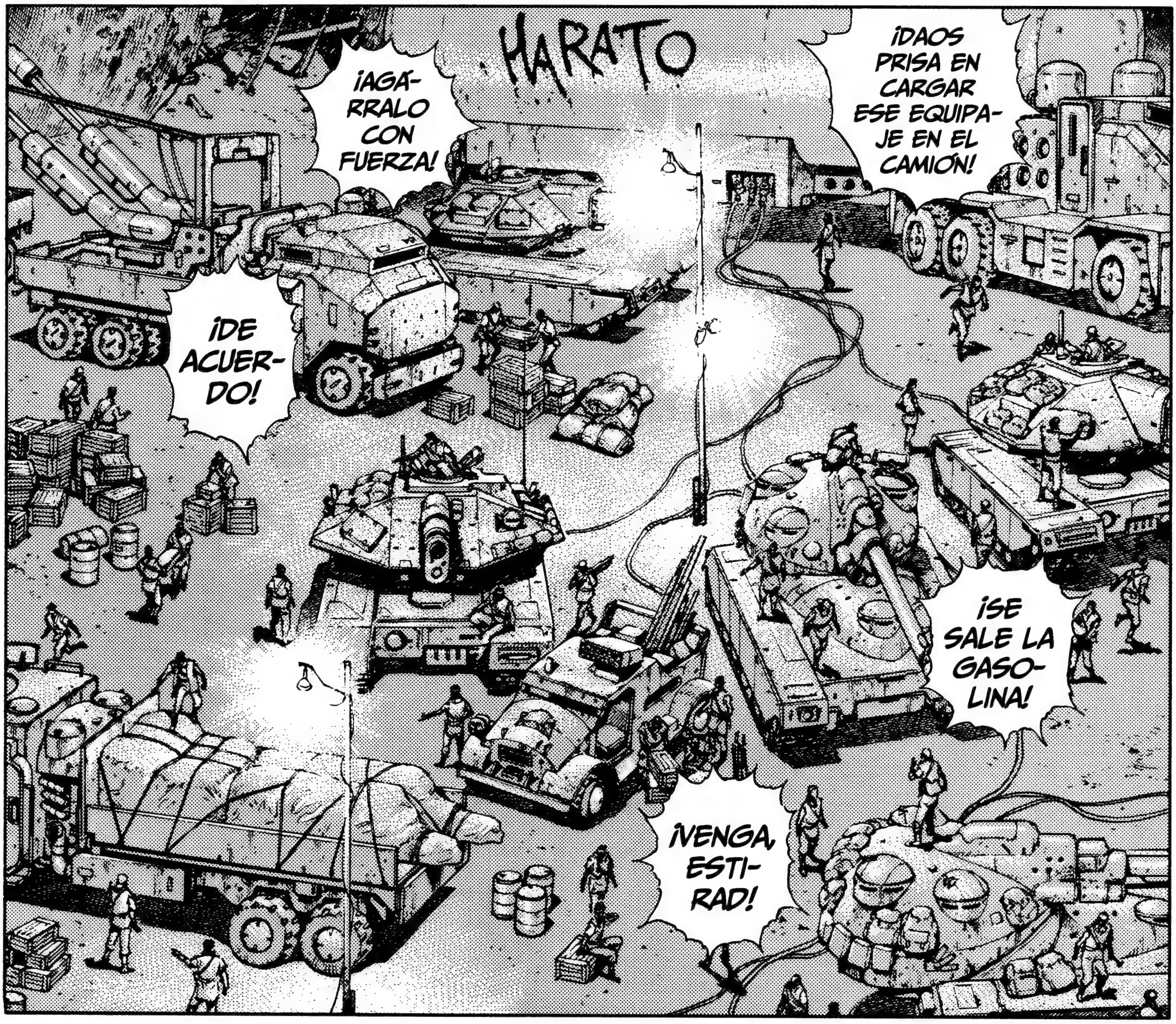
HARATO
¡AGÁRRALO CON FUERZA!
¡DAOS PRISA EN CARGAR ESE EQUIPAJE EN EL CAMIÓN!
¡DE ACUERDO!
¡SE SALE LA GASOLINA!
¡VENGA, ESTIRAD!

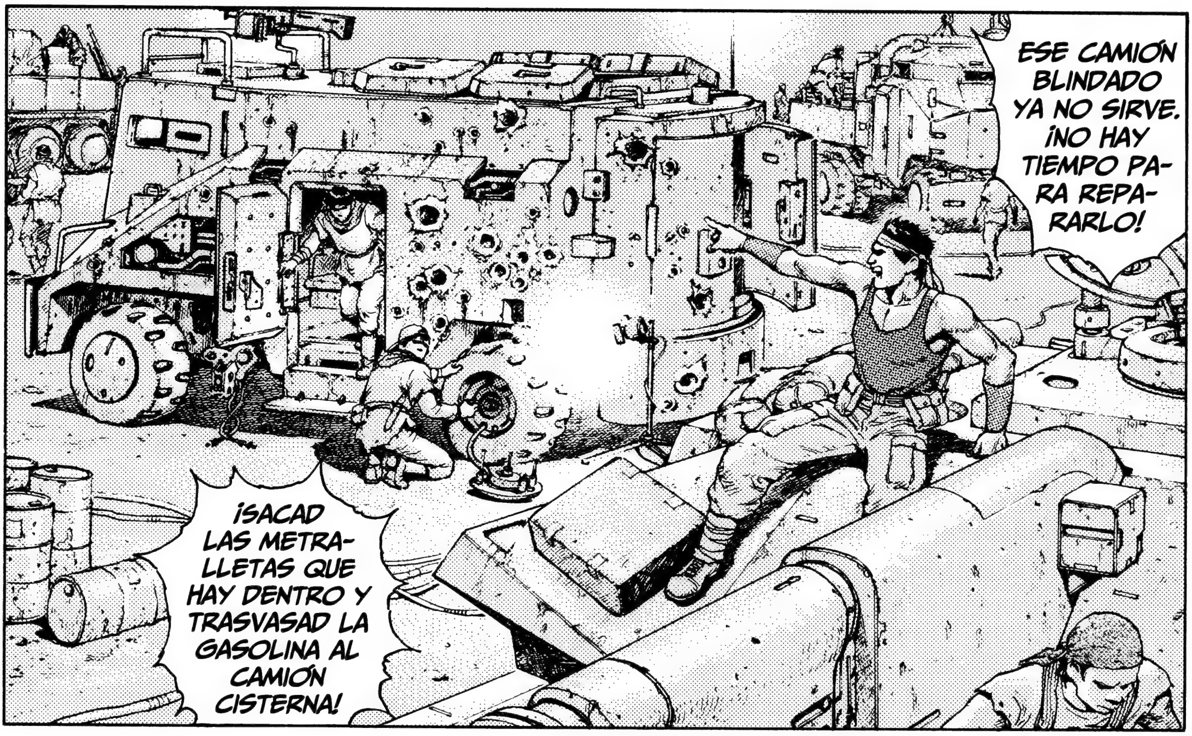
ESE CAMIÓN BLINDADO YA NO SIRVE. ¡NO HAY TIEMPO PARA REPARARLO!
¡SACAD LAS METRALLETAS QUE HAY DENTRO Y TRASVASAD LA GASOLINA AL CAMIÓN CISTERNA!

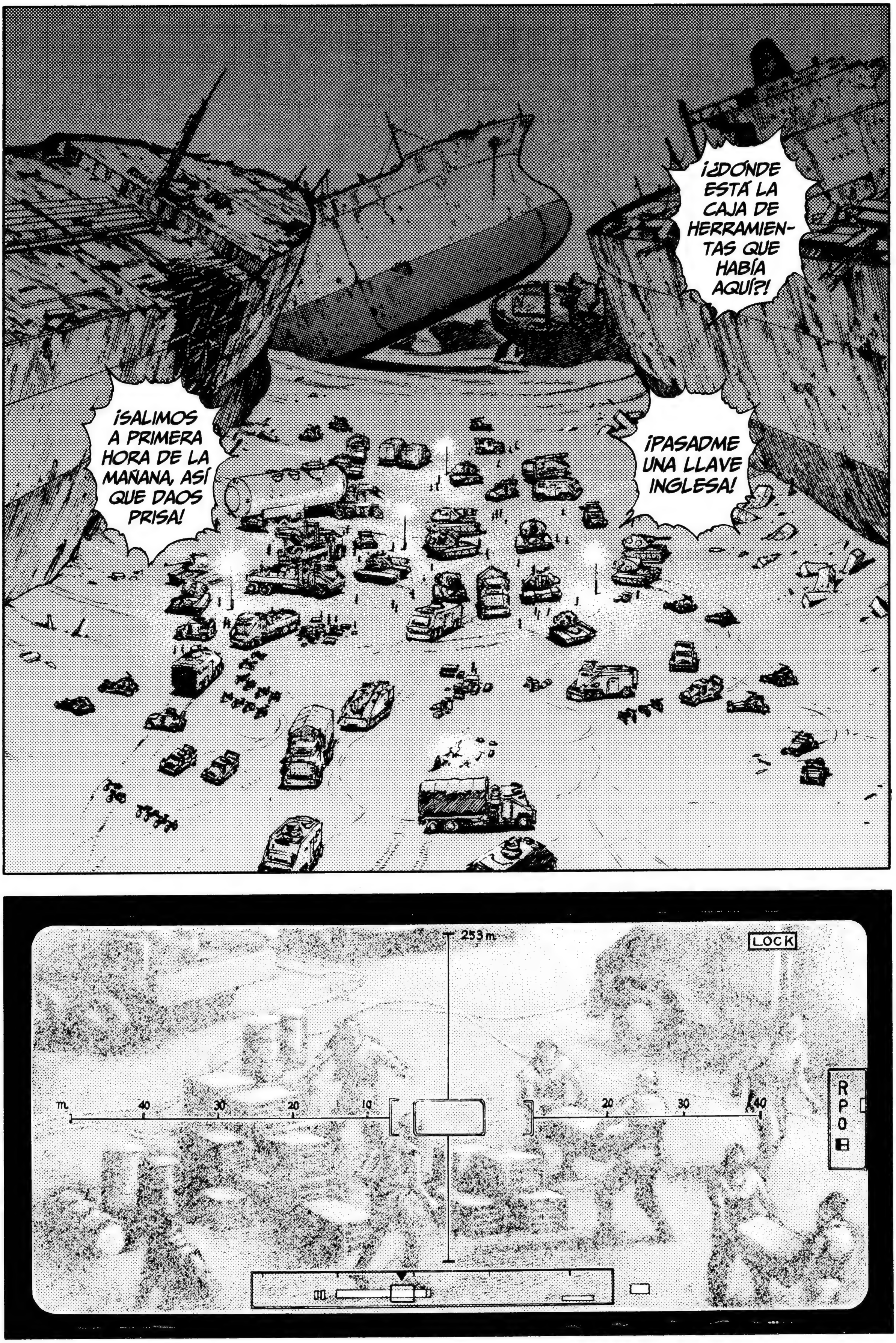
¡¿DÓNDE ESTÁ LA CAJA DE HERRAMIENTAS QUE HABÍA AQUÍ?!
¡PASADME UNA LLAVE INGLESA!
¡SALIMOS A PRIMERA HORA DE LA MAÑANA, ASÍ QUE DAOS PRISA!
253 m
LOCK
RPO

¿EH?
DICEN QUE LAS FUERZAS ALIADAS DE EPOC Y ME VENDRÁN A ATACARNOS.
¡Y PARA COLMO HAY QUE IR DESDE EL CENTRO DE ESTE DESIERTO HASTA EL FINAL DE AQUEL OTRO DESIERTO!
¿QUÉ?
カタッ
¡LOS COCHES QUE VAN A LA CIUDAD ESTÁN A PUNTO DE SALIR!
EH, VOSOTRAS, ¿QUÉ HA-CÉIS? ¡DAOS PRISA!

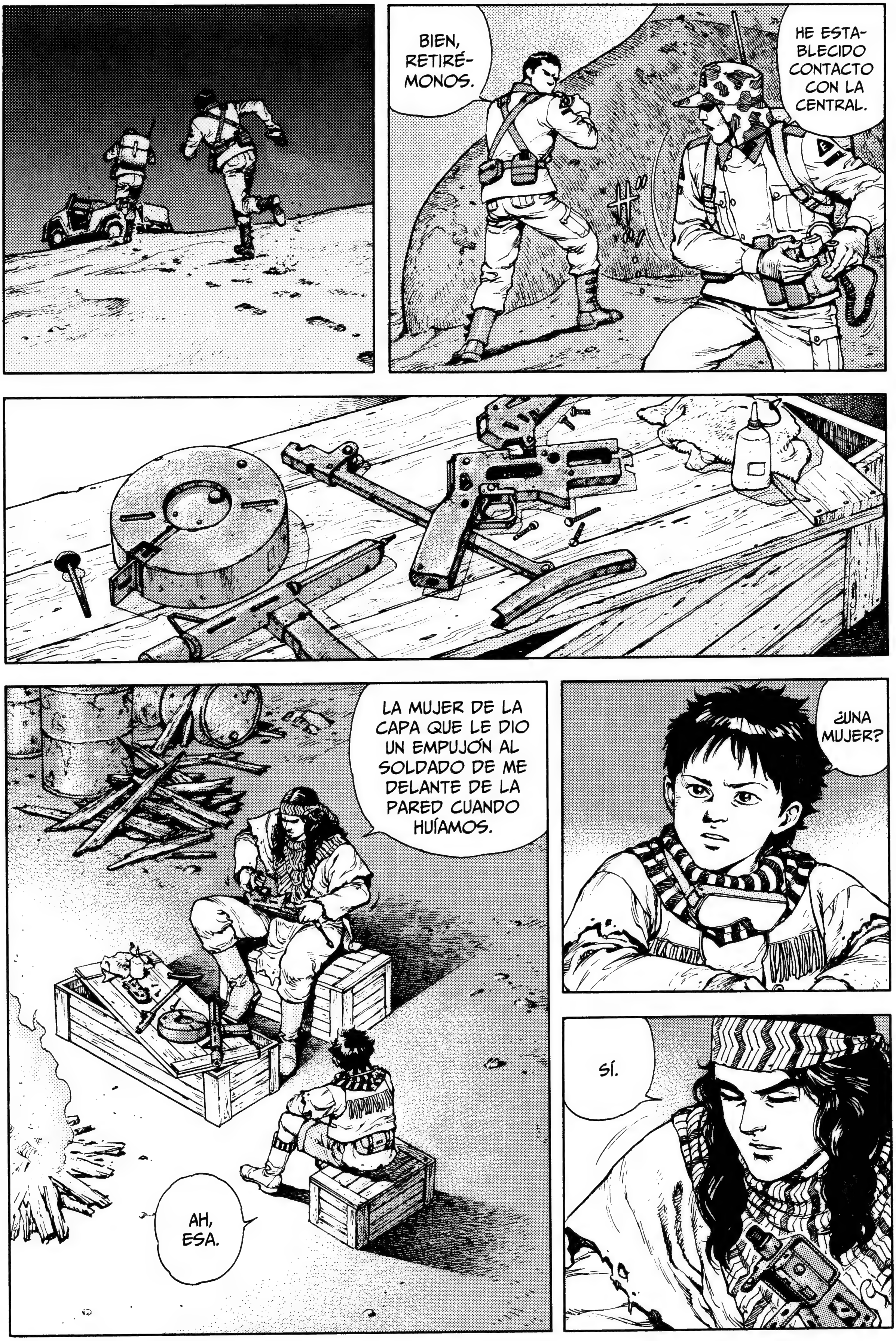

BIEN, RETIRÉ-MONOS.
HE ESTA-BLECIDO CONTACTO CON LA CENTRAL.
LA MUJER DE LA CAPA QUE LE DIO UN EMPUJÓN AL SOLDADO DE ME DELANTE DE LA PARED CUANDO HUÍAMOS.
AH, ESA.
¿UNA MUJER?
SÍ.

ENTENDIDO.
PERO, ¿QUIÉN ES ESA MUJER?
¿QUÉ QUIERES DE ELLA?
QUIERO SABER SI LA MATARON, SI LA CAPTURARON
O SI LOGRÓ ESCAPAR.
TE BUSCABA, HARATO.

FLASH
VE.
UHM.

¿POR QUÉ DEMONIOS HAS HECHO AQUELLO?
ESTABA PIDIÉNDOLE A TSUMURI QUE FUERA DE RECONOCIMIENTO A LA CIUDAD. ¿QUÉ QUERÍAS?
¿LA GRANADA NO ERA SOLO PARA AMENAZAR?
¿UH?
¡SEGURO QUE LA EMOCIÓN DE ESE INSTANTE LES HA DESPERTADO!
¡PERO NO HA MUERTO!
¡HAN HERIDO A DAL!
LA HAS LANZADO A PESAR DE QUE ESTÁBAMOS DESARMADOS.
HUM.

CUANDO VI A LA GENTE DE LA CONFERENCIA, CAMBIÉ DE IDEA.
NO SABEMOS SI PODREMOS RECLAMAR NUESTROS DERECHOS.
TIENES QUE SER MÁS PRUDENTE.
PERO SI LOGRAN FORMAR UN GOBIERNO DE COALICIÓN,
ESTAMOS ACABADOS.
¡NO PINTAMOS NADA SENTADOS CON AQUELLOS VIEJOS!
LO PENSARÉ CUANDO LLEGUE EL MOMENTO.
¡HUM!
¡ANTES DE QUE ESO OCURRA, HAY QUE ENCONTRAR UN MODO DE SOBREVIVIR!
HARATO, NO SEREMOS JÓVENES ETERNAMENTE.
¡NO PODEMOS PASARNOS LA VIDA SALTEANDO CAMINOS!

¿Y QUÉ HAREMOS SI ESOS TÍOS SE ENTERAN DE QUE NO FUNCIONA?
¿NOS ENCERRAMOS CON LA BOMBA BAJO EL BRAZO?
TASKO LA ESTÁ REPARANDO.
PODEMOS ARREGLÁRNOSLAS SOLOS.
HAGAMOS QUE RECONOZCAN NUESTRO TERRITORIO Y QUE NOS DEN LA JURISDICCIÓN.
¿CREES QUE PODRÁS, TASKO?
FLASH
NO LO SÉ.
SÉ QUE SABES REPARAR UN TANQUE, PERO...
...¿CÓMO ARREGLARÁS ESAS PIEZAS ELECTRÓNICAS TAN COMPLICADAS SIN HERRAMIENTAS NI EQUIPO?

HAGAMOS QUE ANUNCIEN EL PACTO Y QUE LO PONGAN POR ESCRITO.
DESMONTEMOS LA BOMBA CUANDO HAYAN CUMPLIDO CON NUESTRAS DEMANDAS.
¡ENTONCES VENDRÁN A ATACARNOS!
¿QUIÉN VA A CREER EN UN PAPEL?
EN ESTE MUNDO UNO NO PUEDE FIARSE NI DE SUS PADRES,
ENTONCES, ¿QUÉ PIENSAS HACER?
ALGUNOS NO ESTARÁN DE ACUERDO CON ESA FORMA DE ACTUAR.
YA QUE DESENTERRAMOS EL JUGUETE...
...JUGUEMOS UN POCO MÁS.

¿LO SOLUCIONAMOS?
DEBEMOS ESTAR DE ACUERDO.
¡SOMOS UN SOLO HOMBRE!
¿TÚ, POR EJEMPLO?
NO QUEDA OTRO REMEDIO.
NUESTRA NORMA DICE QUE EL VENCEDOR ES EL JUEZ.
¡MUY BIEN!
¿QUÉ ARMA QUIERES?
¿ESTA?

TENÉIS QUE RETIRAROS A LA MONTAÑA Y PONEROS A LA DEFENSIVA.
¡AQUÍ NO PODÉIS LUCHAR!
¡UN MO- MENTO!
¡Y HA SER DE- LANTE DE TODOS!
LOS QUE ESTÁN EN EL FUERTE TAMBIÉN TIENEN DE- RECHO A VERLO.

ELIGE TÚ EL ARMA Y EL DÍA, MORDON.
BAH, DA IGUAL.
PUES, POR MÍ, CUANDO QUIERAS.
YO NO QUIERO LUCHAR.
PIENSA EN LOS DEMÁS, HARATO.

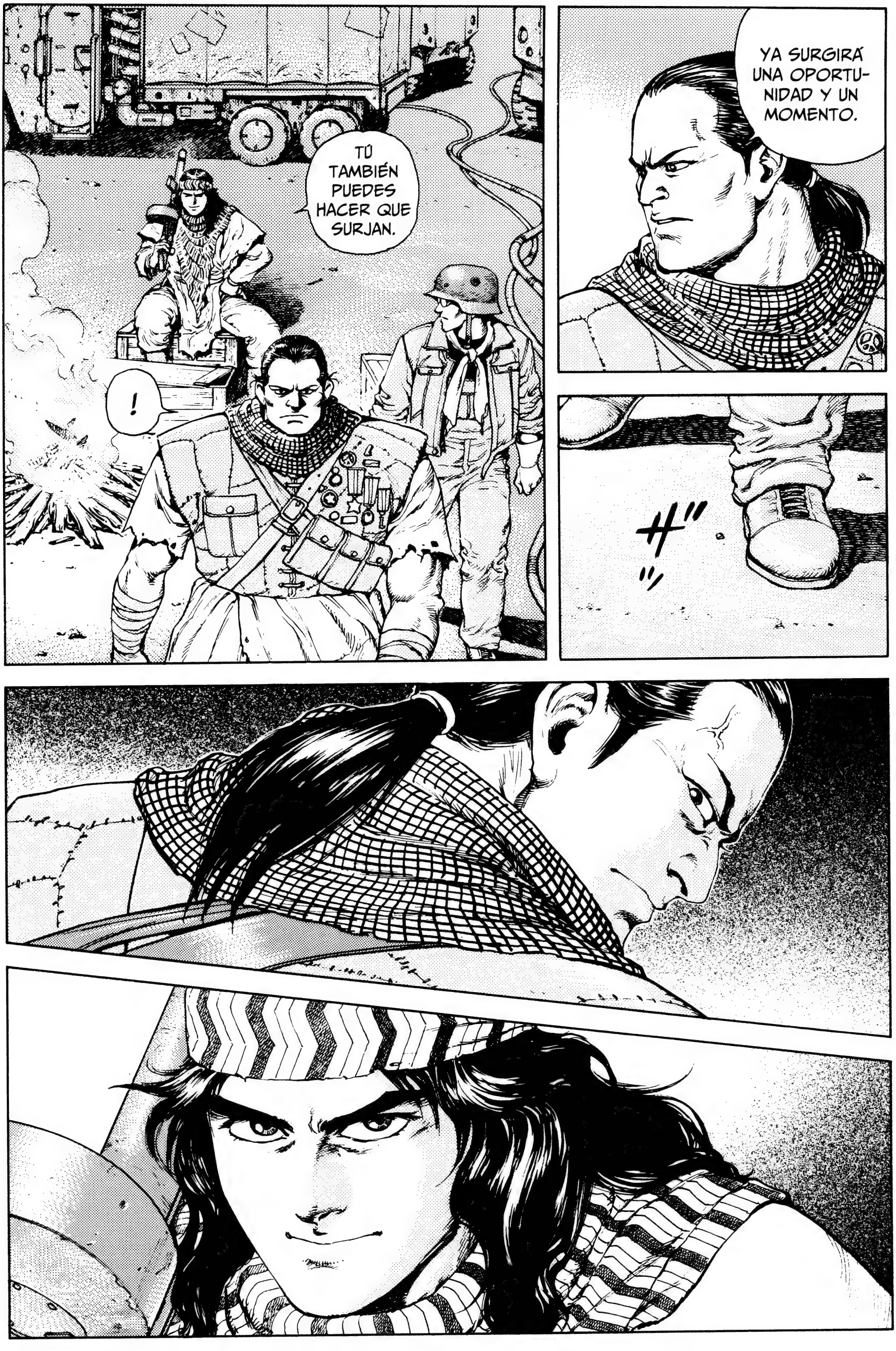
TÚ TAMBIÉN PUEDES HACER QUE SURJAN.
!
YA SURGIRÁ UNA OPORTUNIDAD Y UN MOMENTO.
ザッ

ドドド

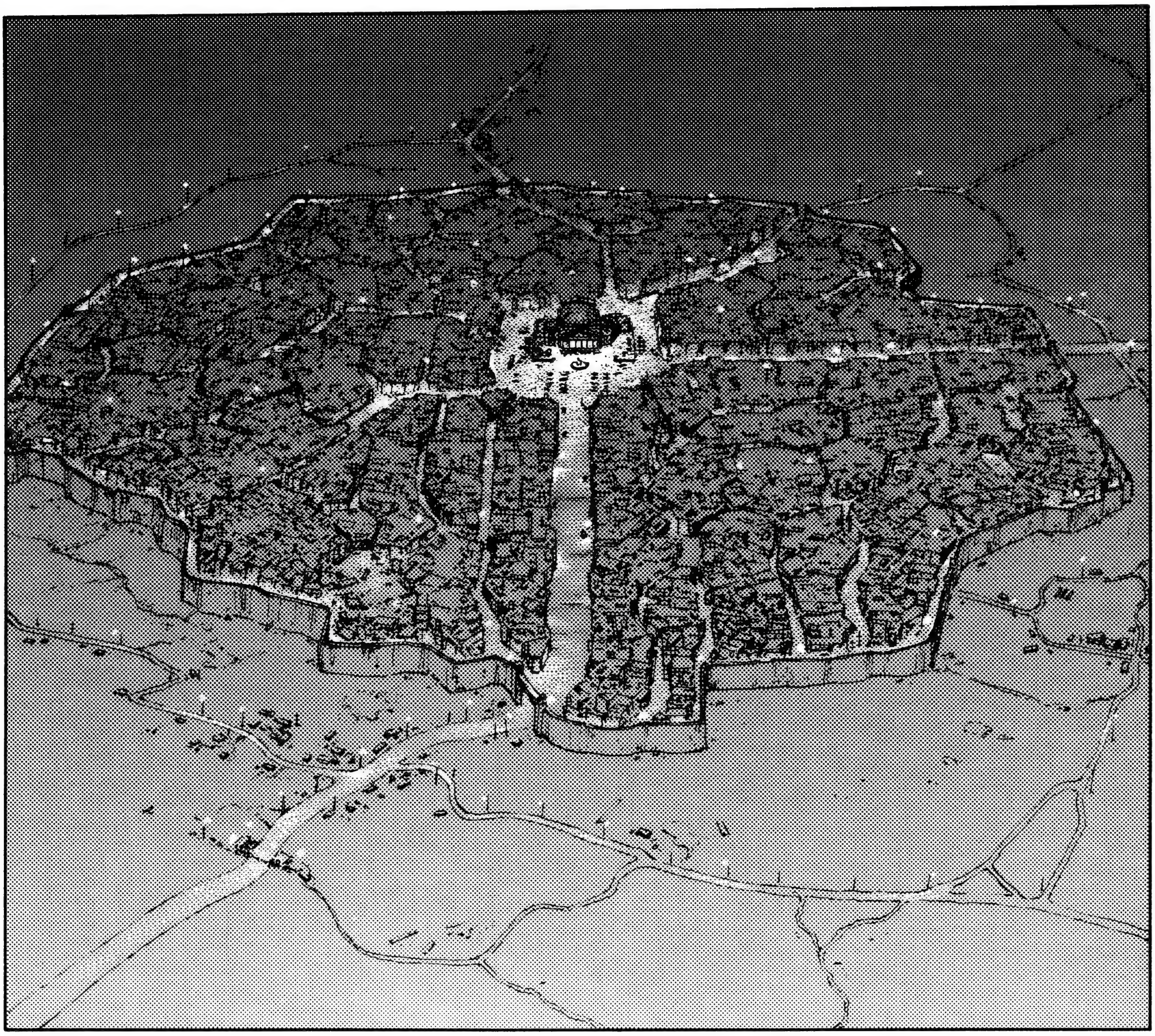

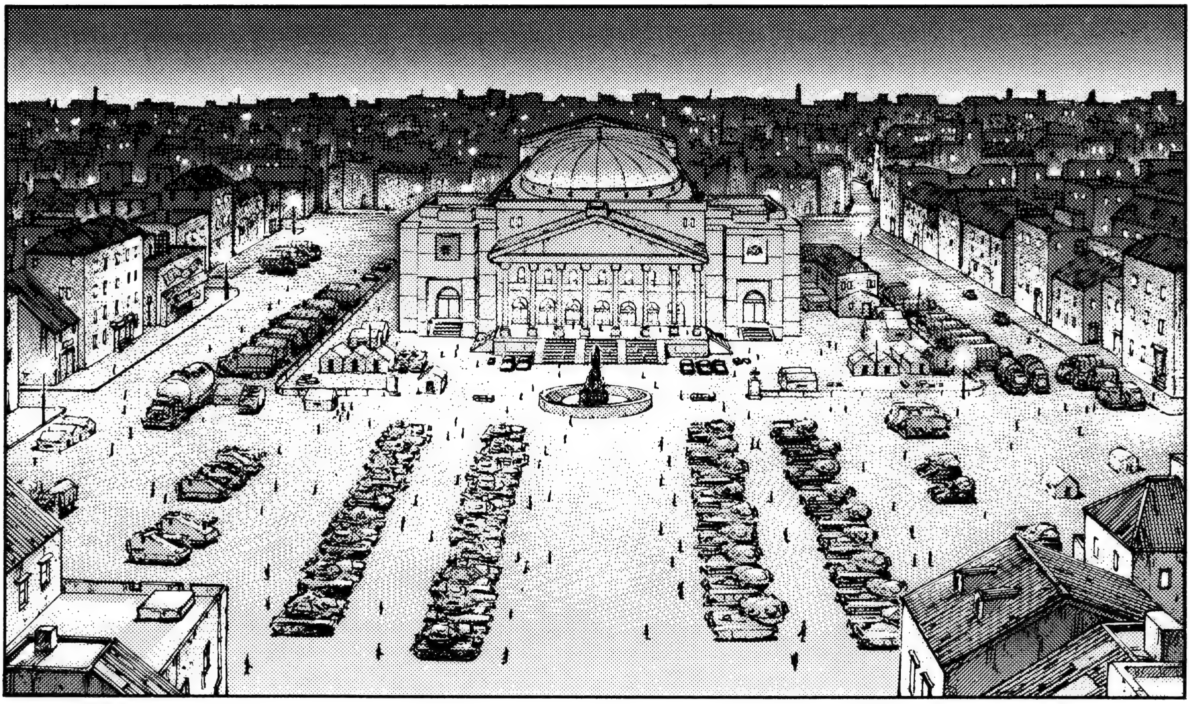

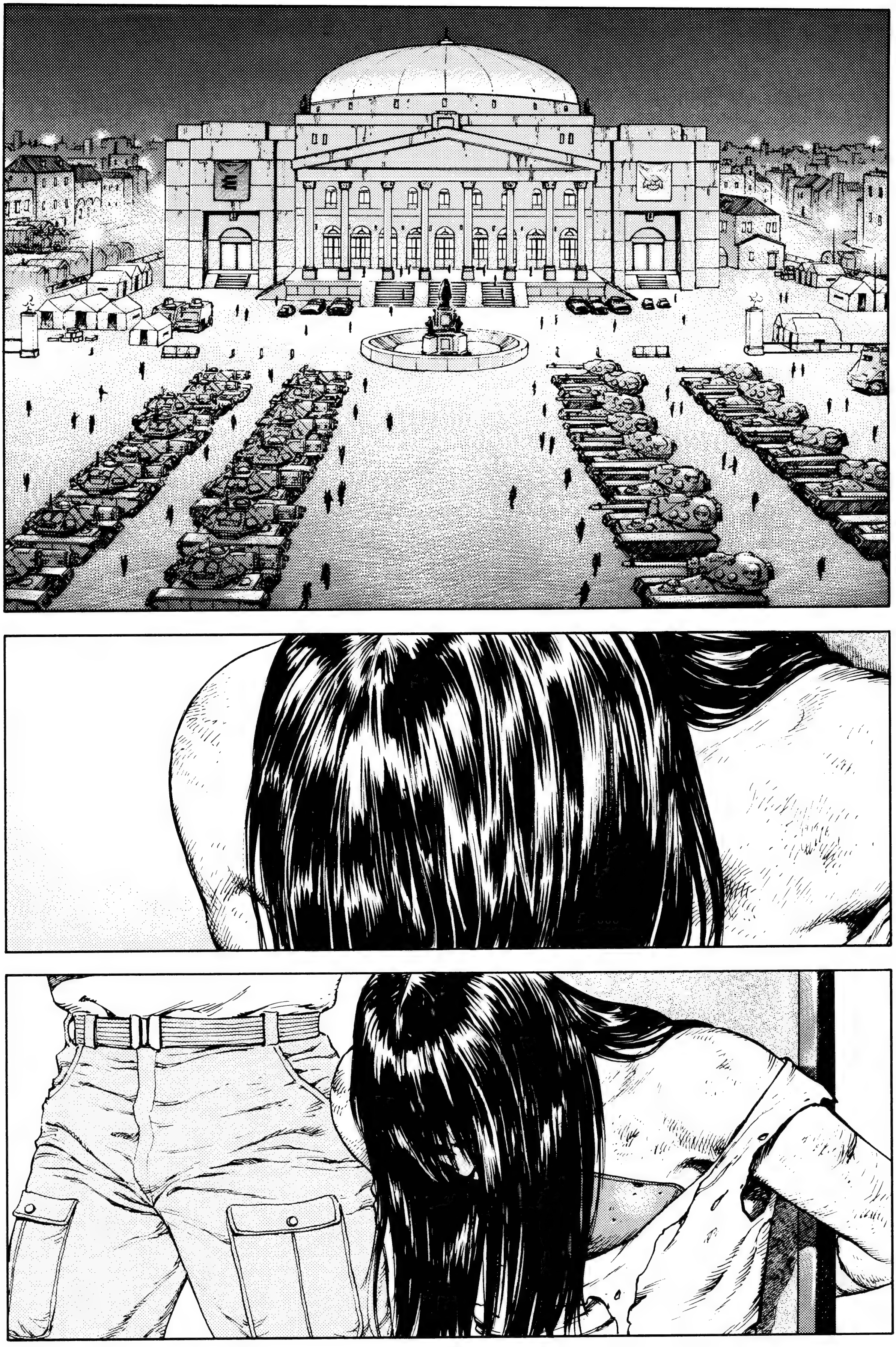

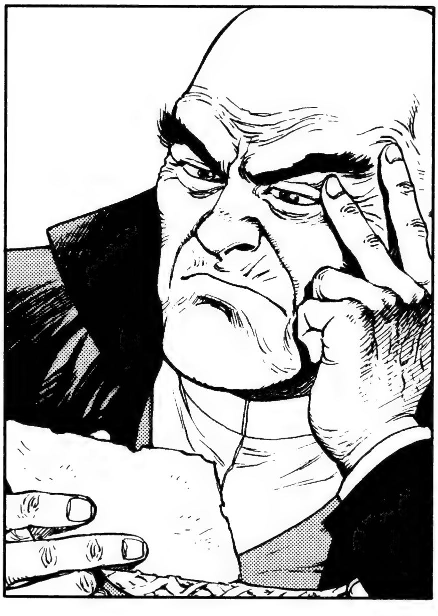

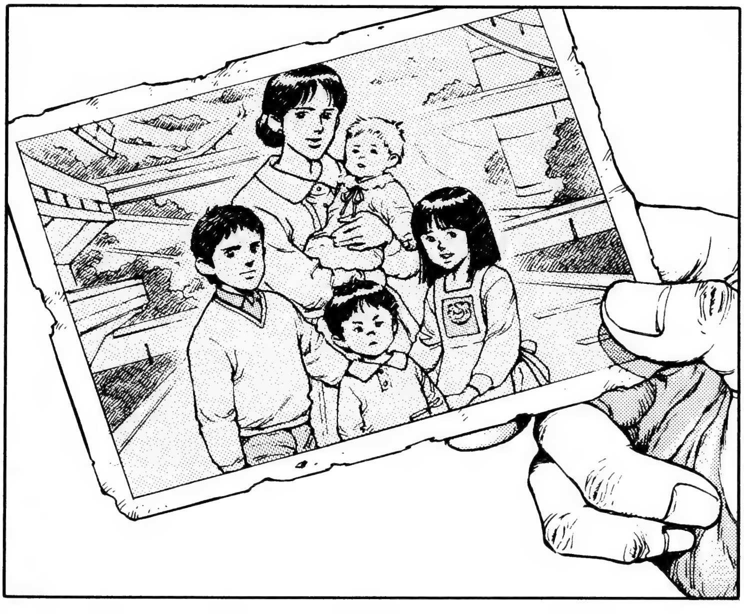

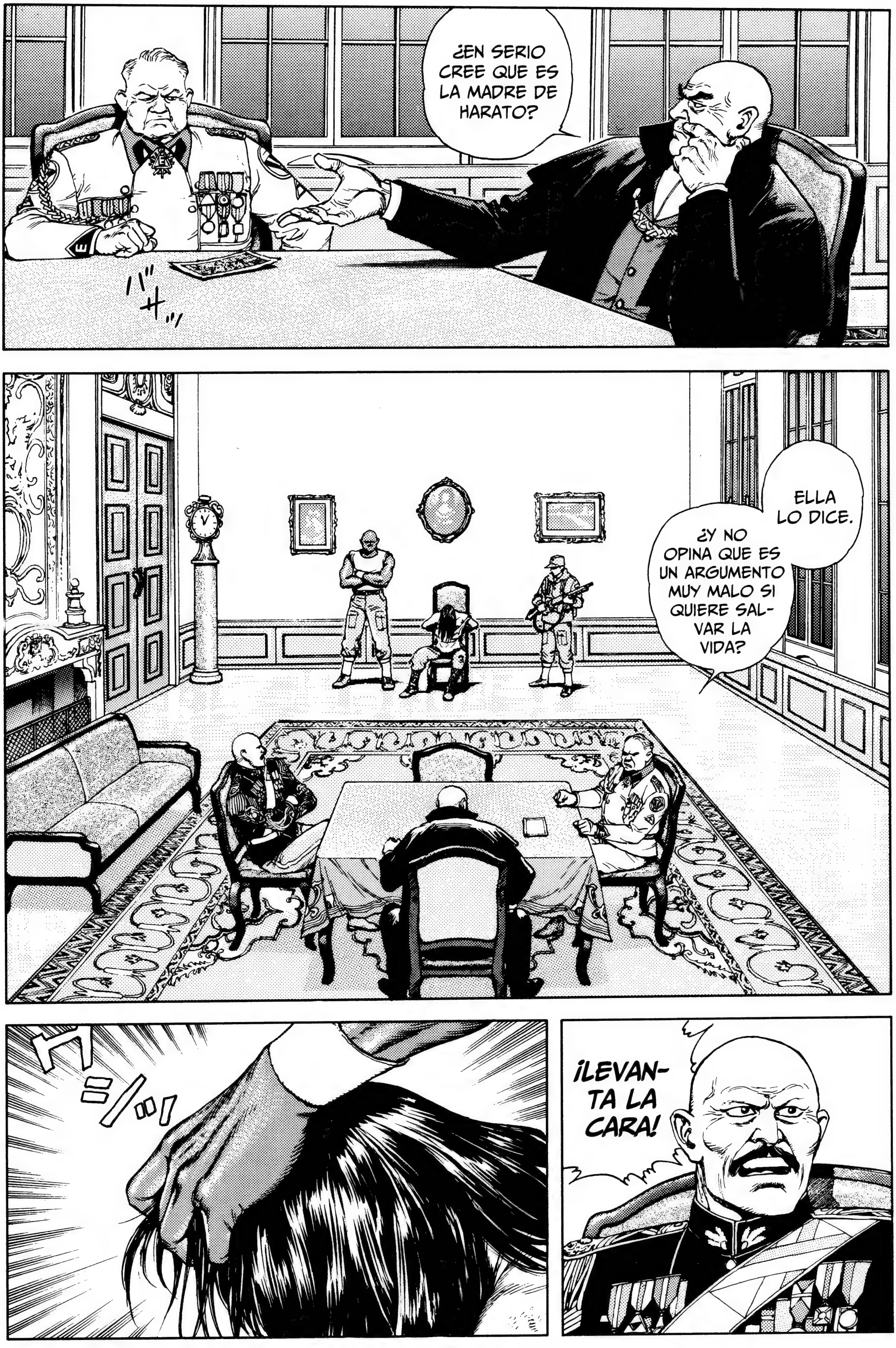
¿EN SERIO CREE QUE ES LA MADRE DE HARATO?
ELLA LO DICE.
¿Y NO OPINA QUE ES UN ARGUMENTO MUY MALO SI QUIERE SALVAR LA VIDA?
¡LEVAN- TA LA CARA!

グイッ
HABÍA UNA HISTORIA SOBRE UNA GUERRERA QUE SE CORTÓ LOS PECHOS.
EL AMOR A SUS HIJOS LA HABÍA TRASTORNADO. ¿TÚ NO SERÁS UNA MADRE DE ESE TIPO?
HUM.

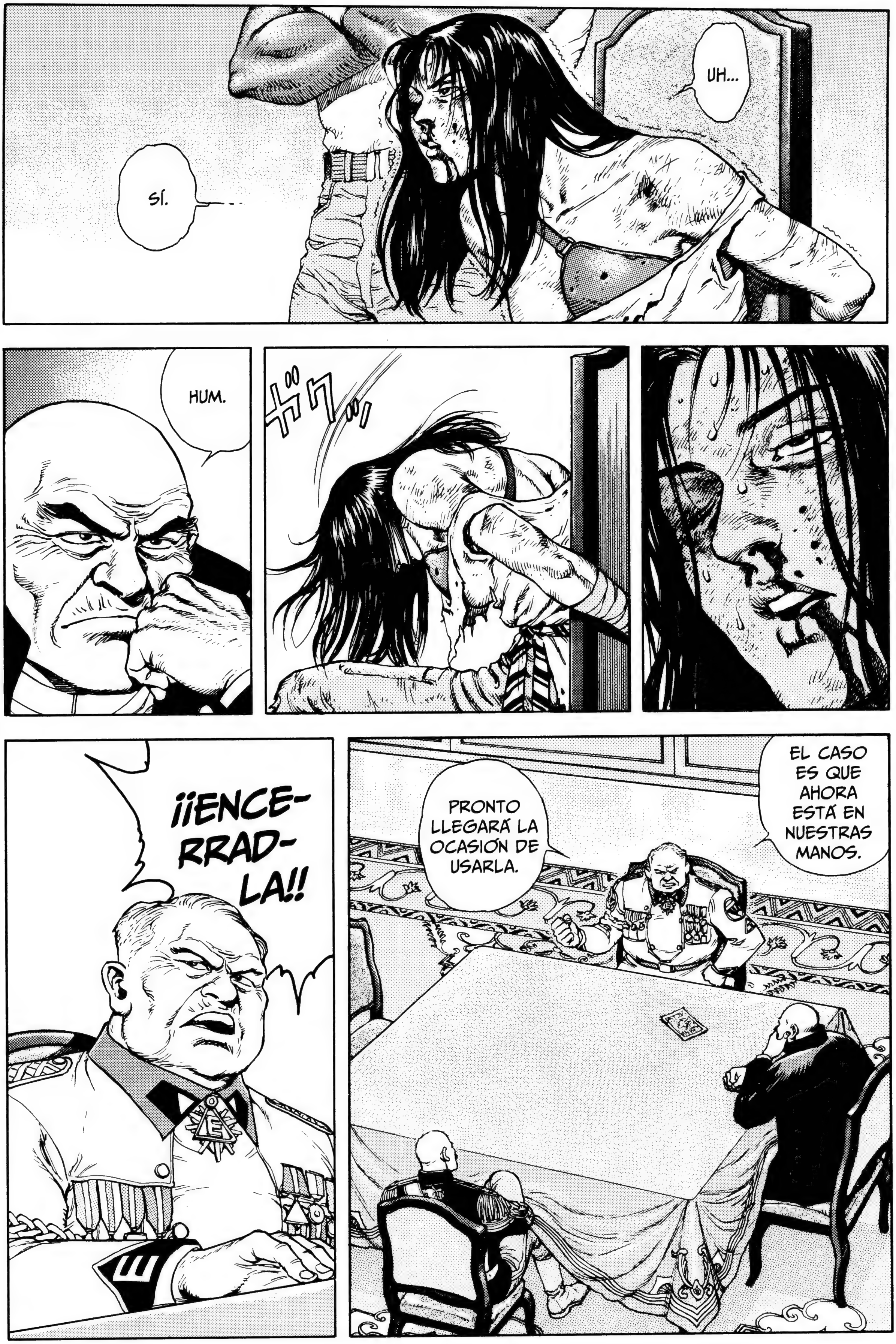
SÍ.
UH...
HUM.
ガクッ
¡¡ENCE-RRAD-LA!!
EL CASO ES QUE AHORA ESTÁ EN NUESTRAS MANOS.
PRONTO LLEGARÁ LA OCASIÓN DE USARLA.

ガチャッ
ズズッ
¡ADE-
LANTE!

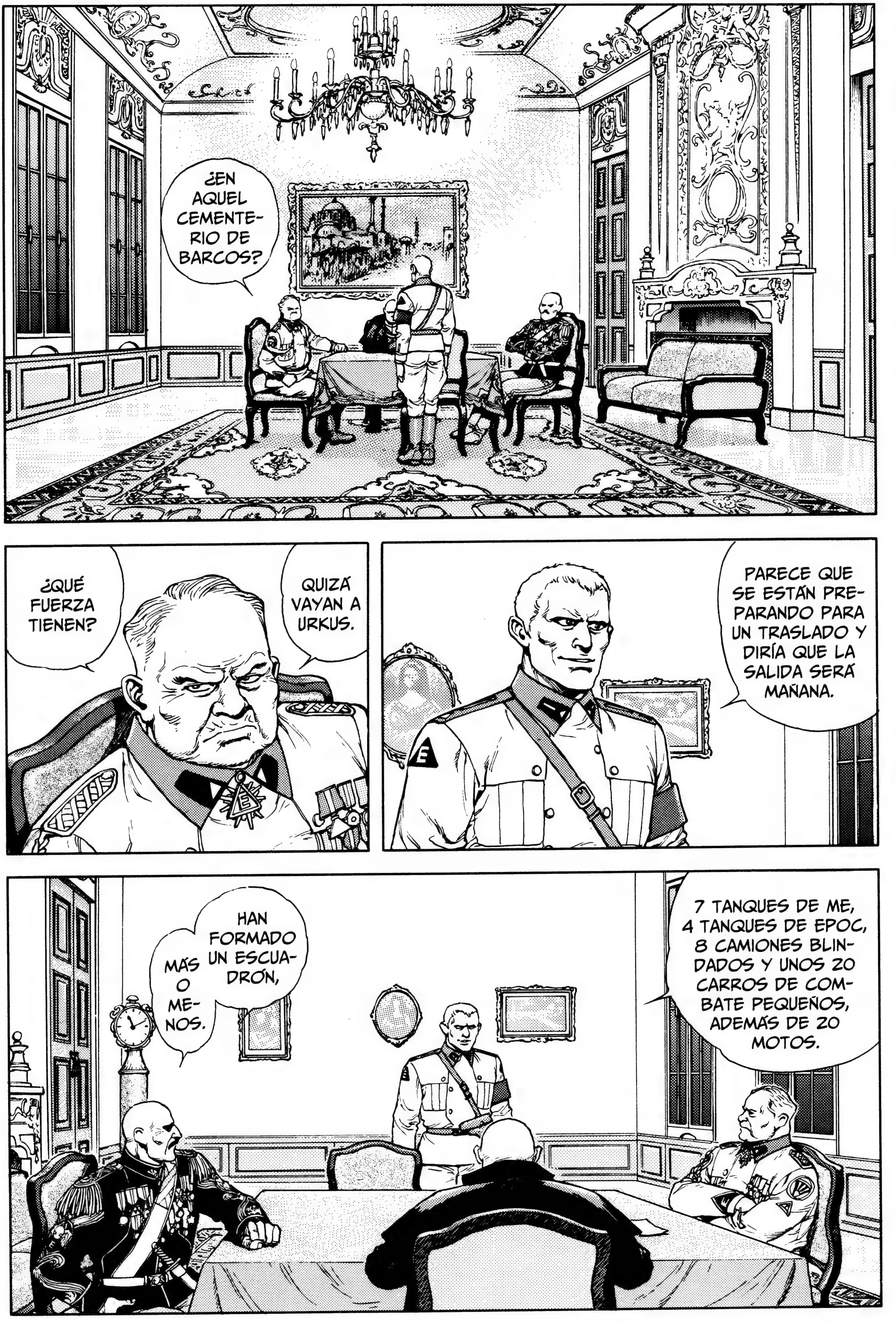
¿EN AQUEL CEMENTERIO DE BARCOS?
QUIZÁ VAYAN A URKUS.
¿QUÉ FUERZA TIENEN?
PARECE QUE SE ESTÁN PREPARANDO PARA UN TRASLADO Y DIRÍA QUE LA SALIDA SERÁ MAÑANA.
7 TANQUES DE ME, 4 TANQUES DE EPOC, 8 CAMIONES BLINDADOS Y UNOS 20 CARROS DE COMBATE PEQUEÑOS, ADEMÁS DE 20 MOTOS.
HAN FORMADO UN ESCUADRÓN,
MÁS O MENOS.

EN CUANTO A TROPAS DE APOYO PARA EL COMBATE...
...AÚN NO TENGO DETALLES.
ADEMÁS, ESTÁ LA EPOC 22. SERÁ UN POCO COMPLICADO.
¿TOMAMOS MEDIDAS CONCILIADORAS O DE FUERZA?
PRIMERO HAY QUE COMPROBAR LA EPOC 22.
DEBEMOS VERIFICAR SI ES AUTÉNTICA Y SI REALMENTE FUNCIONA.
MAÑANA ORGANIZAREMOS UN GRUPO DE INVESTIGACIÓN DE LA COALICIÓN DE AMBOS EJÉRCITOS.
A PROPÓSITO DE LA BOMBA...
YA, YA.
ESTAMOS INVESTIGANDO LOS DATOS SOBRE SU DESARROLLO.
PERO TENEMOS HASTA MAÑANA PARA REUNIRLOS, ¿NO?

SI TIENEN LA EPOC 22...
Y, SI EN EL PEOR DE LOS CASOS, FUNCIONA...
¡ESA GENTUZA NO SE SENTARÁ CON NOSOTROS!
¿VERDAD, COMANDANTE HAMUD?
NO PODEMOS DEJAR QUE LA RAÍZ DEL MAL SE PERPETÚE.
¿QUÉ HAY DE LA PROPUESTA DE EPOC SOBRE EL DERECHO DE PROPIEDAD?
NO SE PREOCUPE.
DEJARÉ ESTE ASUNTO A LA DISCRECIÓN DEL PRESIDENTE.
¿ESTÁ DE ACUERDO, SR. PRESIDENTE?
SE LO AGRADEZCO, GENERAL BATES.

ESTE SERÁ EL PRIMER TRABAJO DE LA COALICIÓN DE LOS DOS EJÉRCITOS Y, SI TENEMOS ÉXITO Y SIRVE PARA ACELERAR LA REDACCIÓN DEL PACTO...
...TENDREMOS QUE AGRADECÉRSELO A AQUELLA PANDILLA.
ESO ES MUY PRECIPITADO.
DESDE LUEGO.
¡JA, JA, JA, JA, JA, JA!

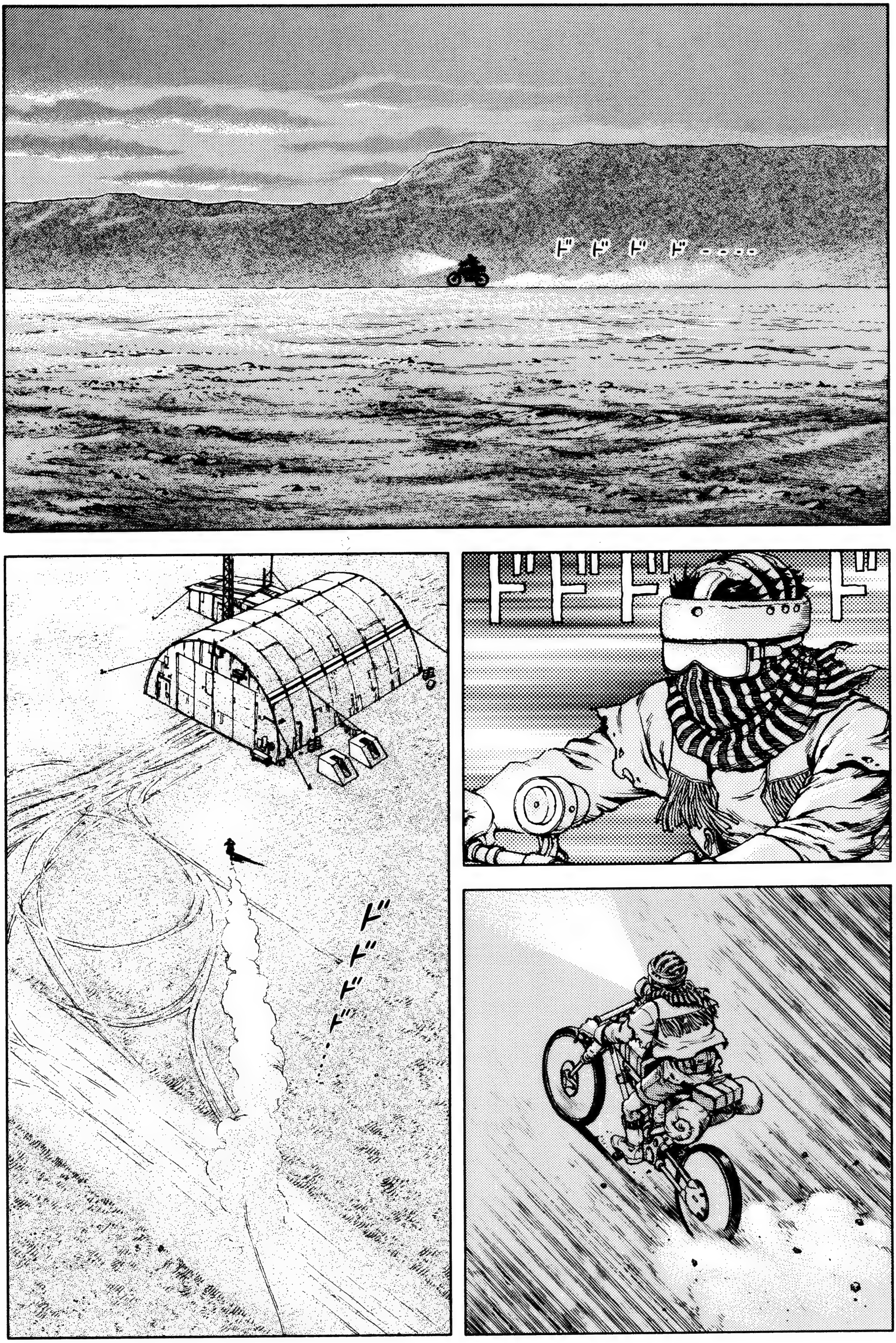
ドドドド‥‥
ドドドド ド
ドドドド‥‥

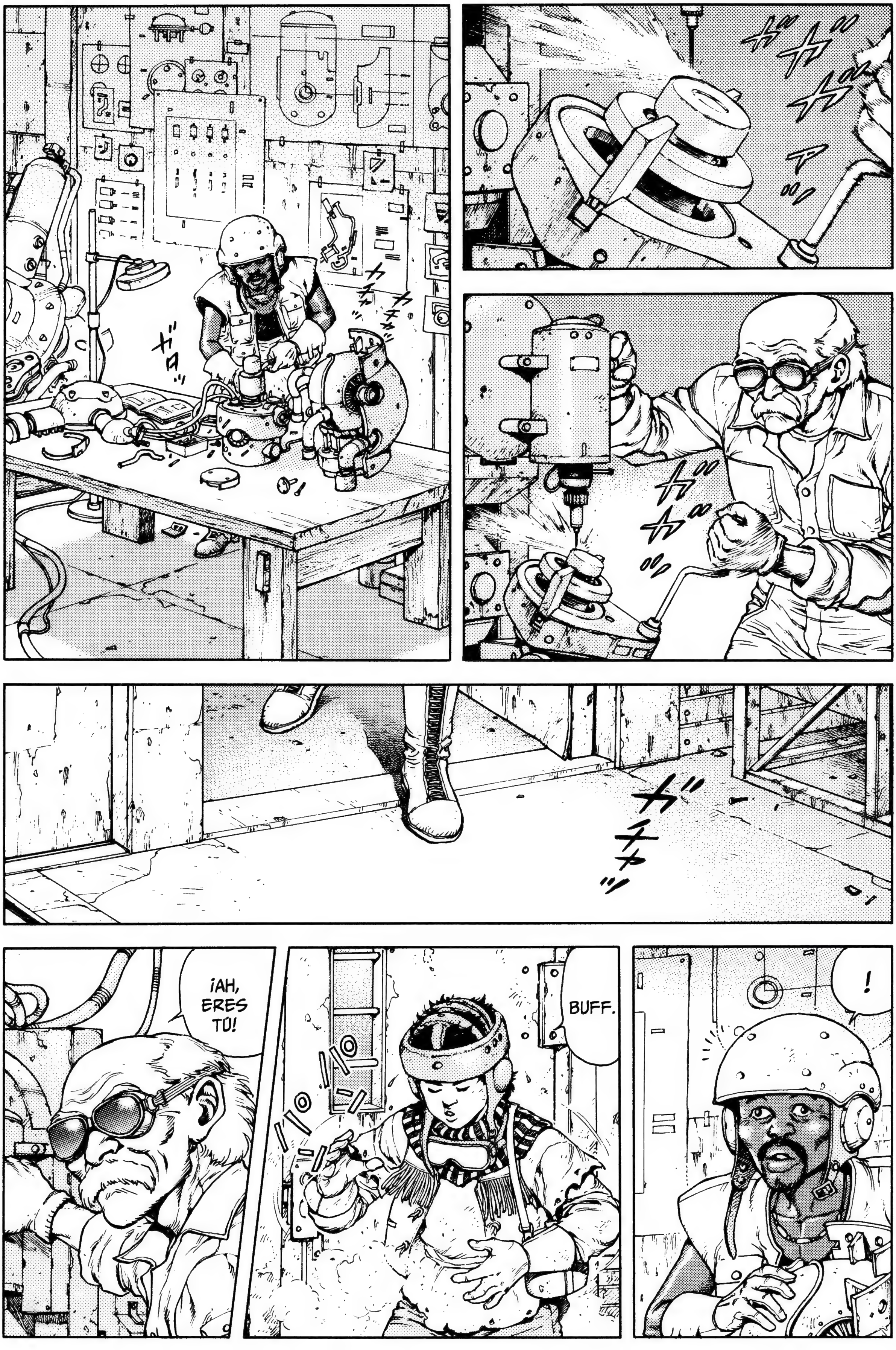
¡AH, ERES TÚ!
BUFF.
!

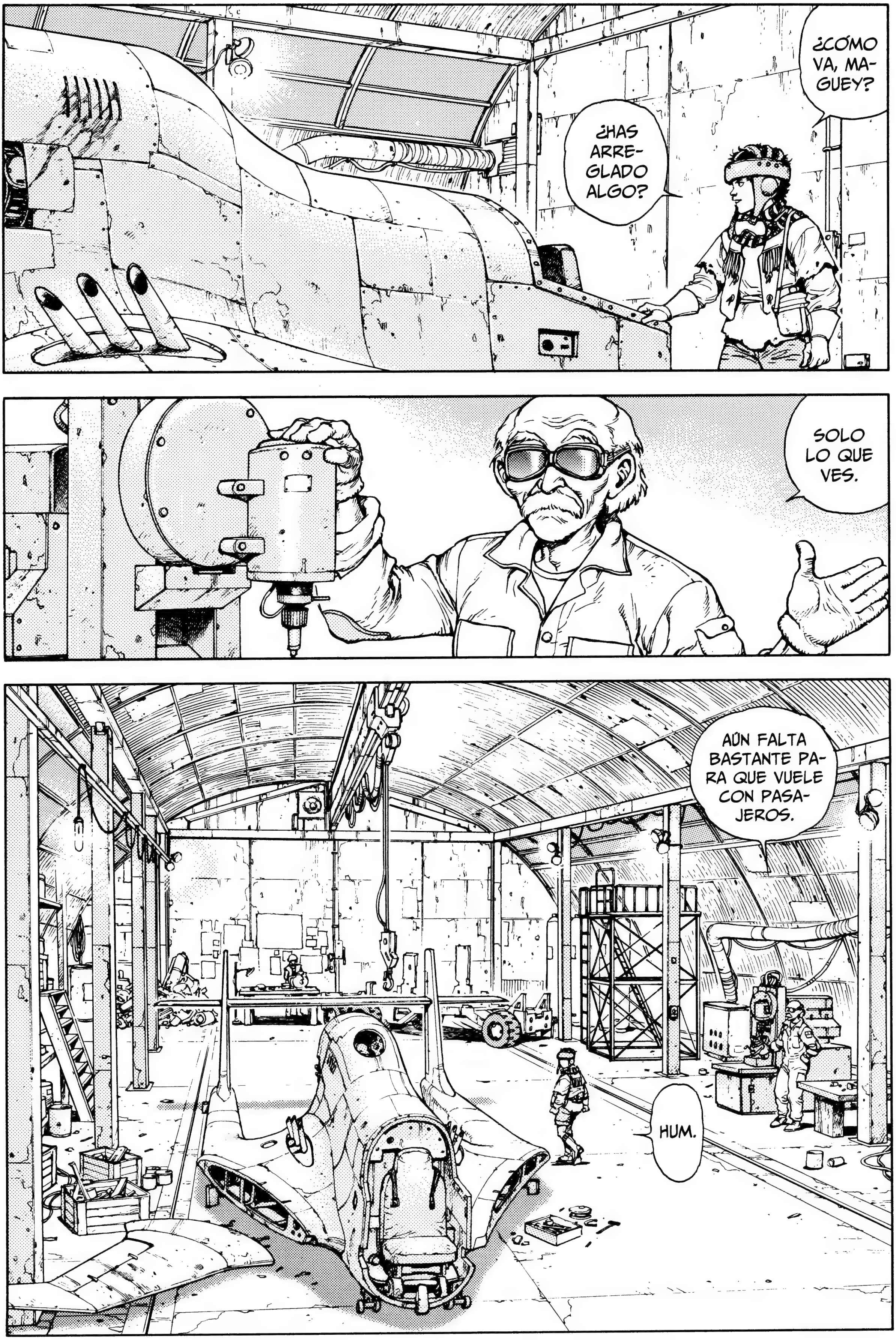
¿CÓMO VA, MAGUEY?
¿HAS ARREGLADO ALGO?
SOLO LO QUE VES.
AÚN FALTA BASTANTE PARA QUE VUELE CON PASAJEROS.
HUM.

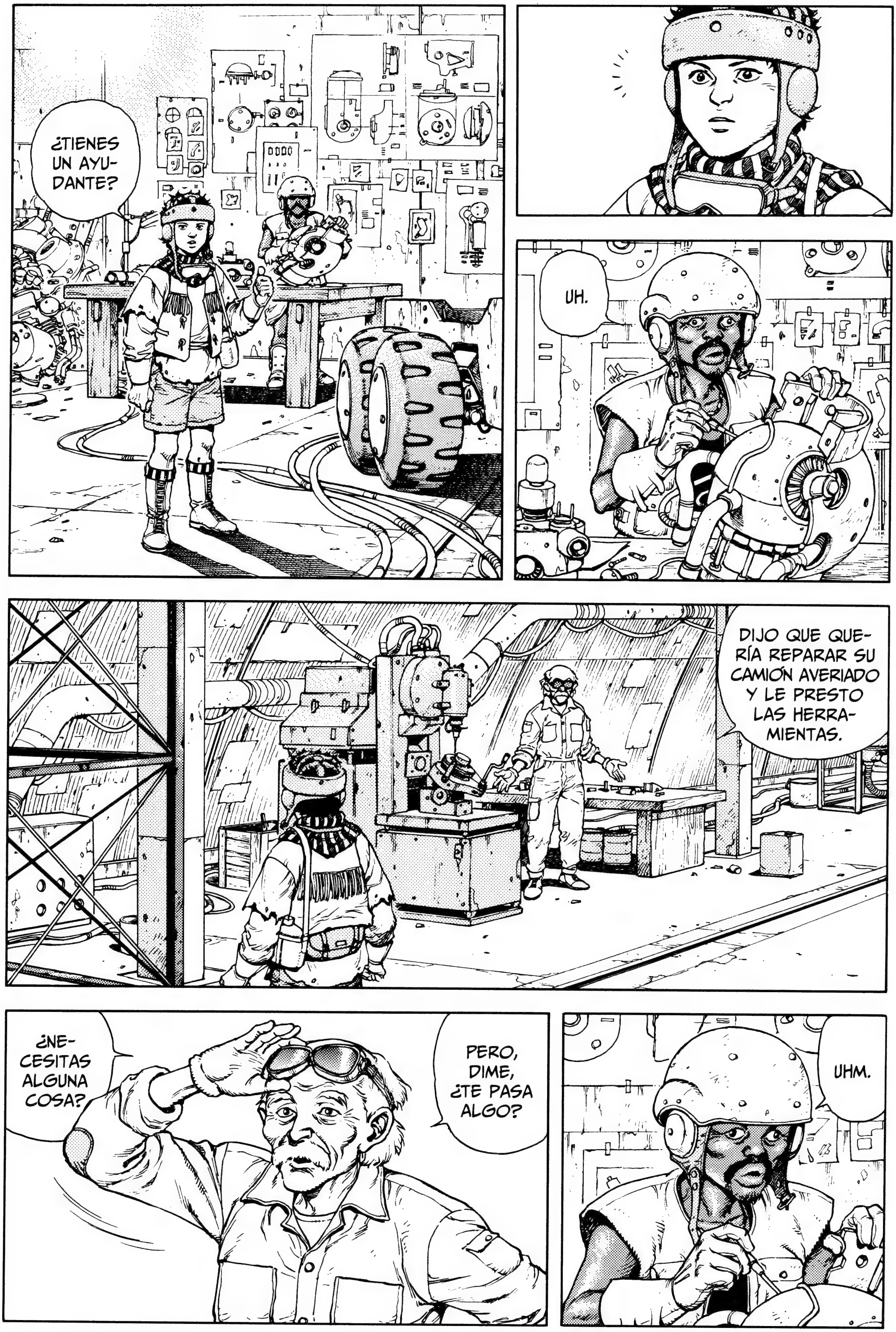
¿TIENES UN AYU-DANTE?
UH.
DIJO QUE QUE-RÍA REPARAR SU CAMIÓN AVERIADO Y LE PRESTO LAS HERRA-MIENTAS.
¿NE-CESITAS ALGUNA COSA?
PERO, DIME, ¿TE PASA ALGO?
UHM.

VOY A BYRON A HACER UN ENCARGO.
SOLO VENGO A POR UN POCO DE AGUA.
¿QUÉ TAL VA AQUELLO?
¿YA LA HABÉIS DESENTERRADO?
SÍ.
¿Y CÓMO PIENSAN USARLA?
HA SERVIDO PARA AMENAZAR A LA GENTE DE LA CONFERENCIA DE PAZ.
¡PERO SOLO HASTA QUE SEPAN QUE EL TIGRE ES DE CARTÓN!
VAYA.
¿ASÍ QUE ES INSERVIBLE?

¿EH?
EL MECÁNICO DE TANQUES ESTÁ INTENTANDO ARREGLARLA, PERO NO CREO QUE PUEDA.
SI LOGRO QUE VUELE.
LA PRÓXIMA VEZ LLÉVAME, ¿VALE?, AUNQUE SEA UN VUELO DE PRUEBA.
¡CUÍDATE!
SÍ.
ドッ
ドッ
ドッ
ドッ

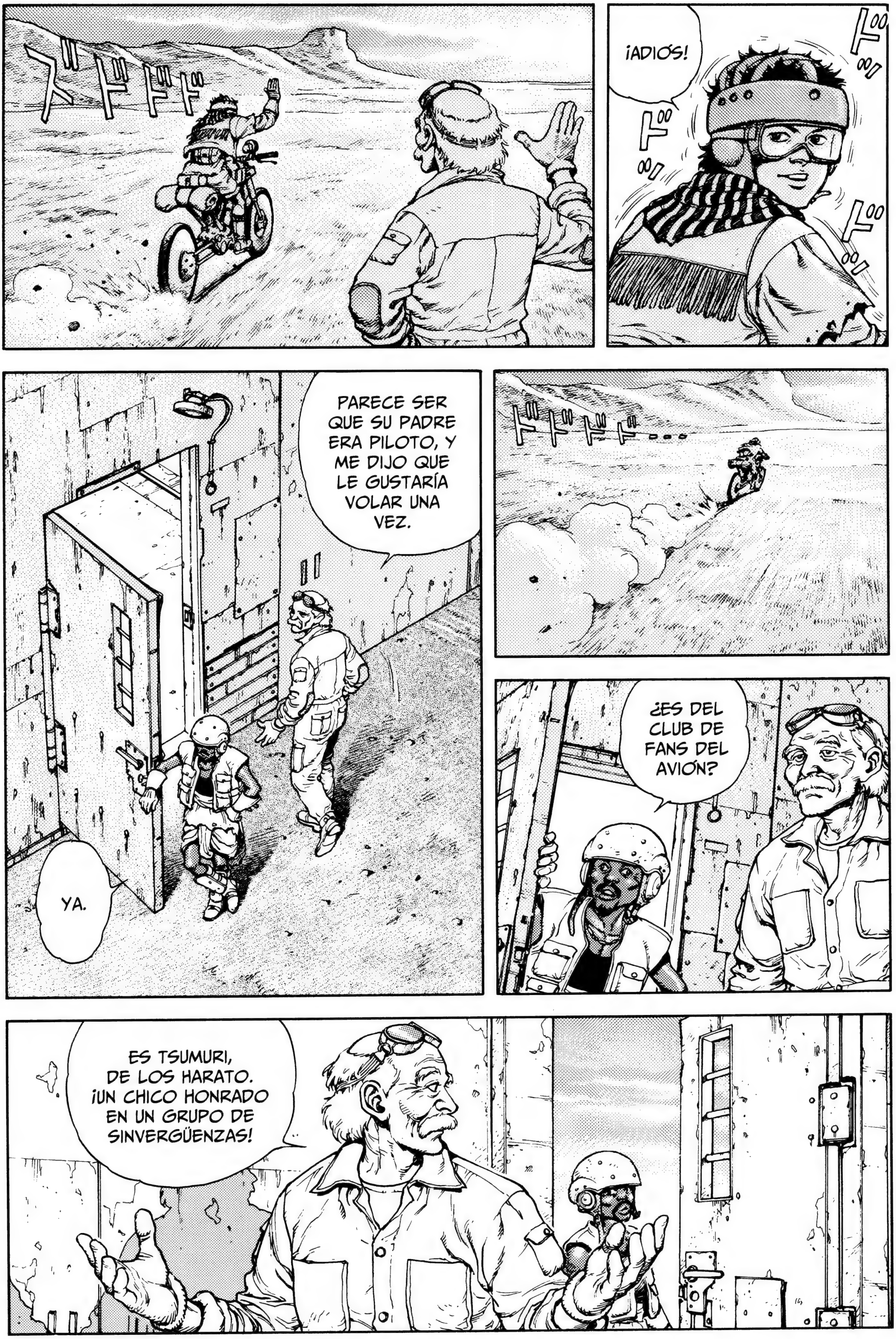
ズドドドド
¡ADIÓS!
ドッ
PARECE SER QUE SU PADRE ERA PILOTO, Y ME DIJO QUE LE GUSTARÍA VOLAR UNA VEZ.
YA.
ドドドドド...
¿ES DEL CLUB DE FANS DEL AVIÓN?
ES TSUMURI, DE LOS HARATO. ¡UN CHICO HONRADO EN UN GRUPO DE SINVERGÜENZAS!

¿EH? UN MO-MENTO.
¡¿ESE CHICO?!
¡¿T-TSUMU-RI?!
CON EL HERMANO MAYOR NO HAY NADA QUE HACER, PERO ÉL TIENE POR-VENIR.
SARAH NUNCA ME DIJO QUE SU MARIDO FUERA PILOTO.
¿QUÉ PASA?
YA TE HABLÉ DE ELLA.
LA MUJER CON LA QUE VIAJABA Y QUE BUSCABA A SUS HIJOS.

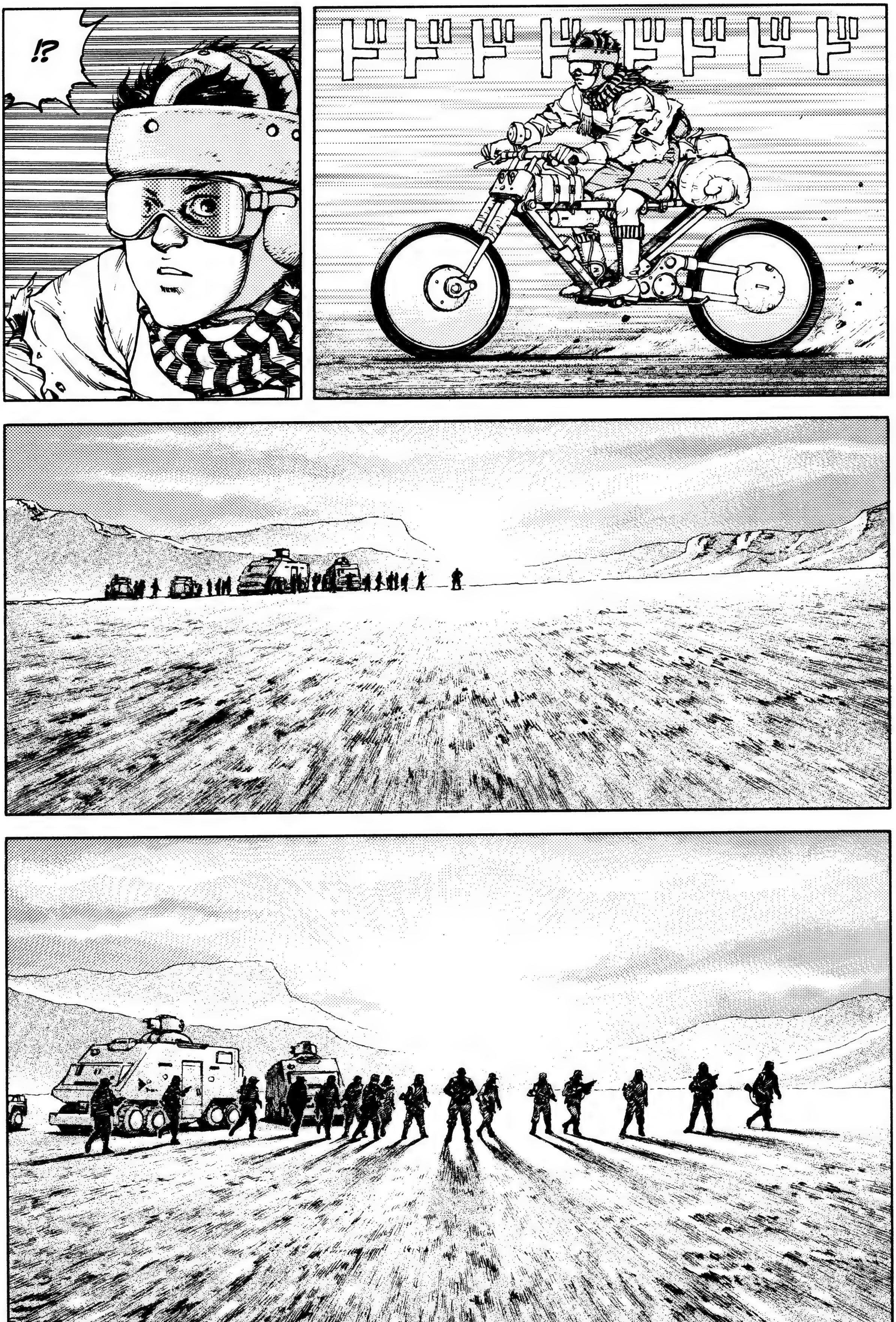

!?
ドドドドドドドド

TÚ ERES TSUMURI, DE LA BANDA HARATO, ¿VERDAD?

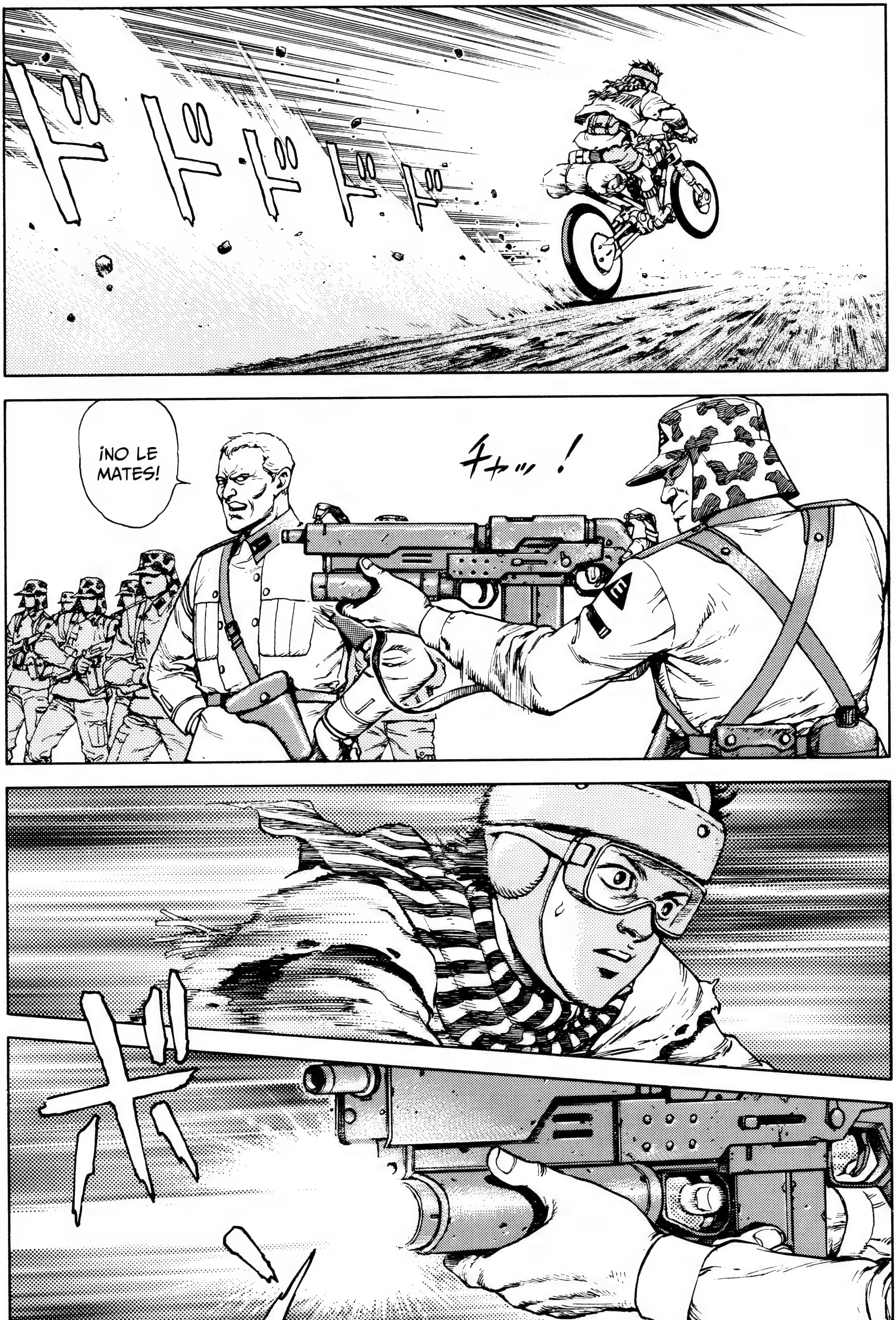
ドドドドド
¡NO LE MATES!
チャッ！

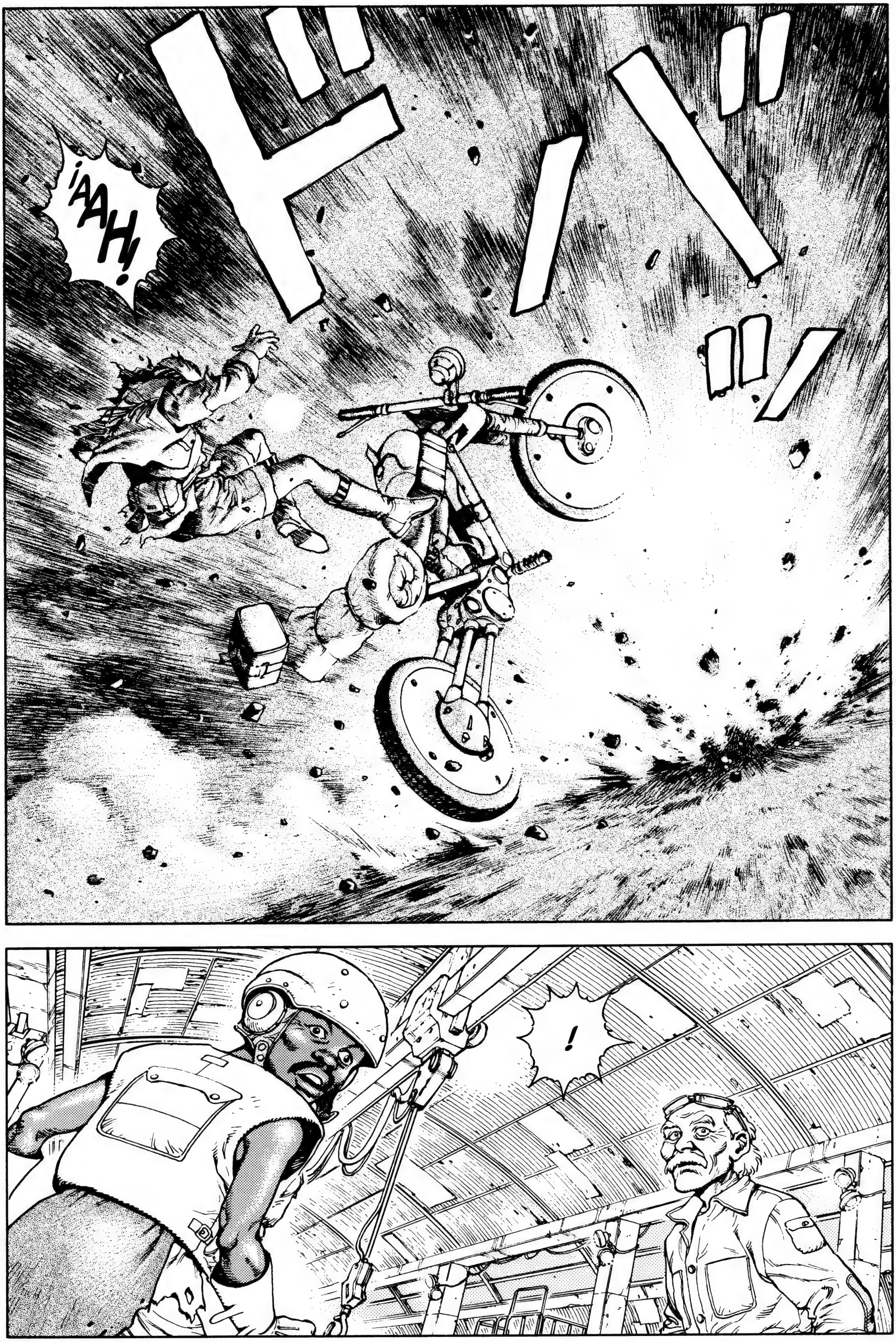
ドバッ
¡AAH!
!

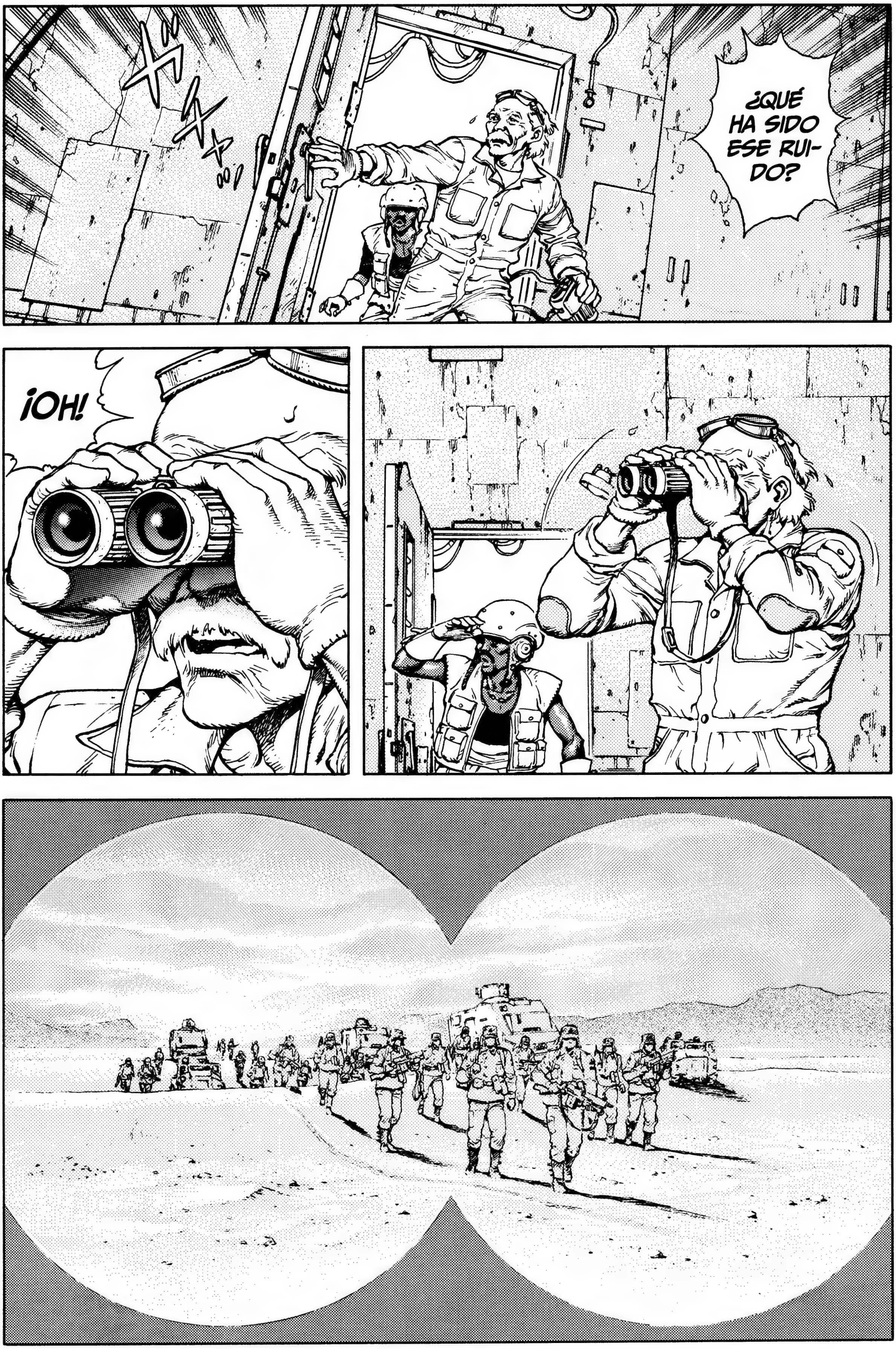

¿QUÉ HA SIDO ESE RUIDO?
¡OH!

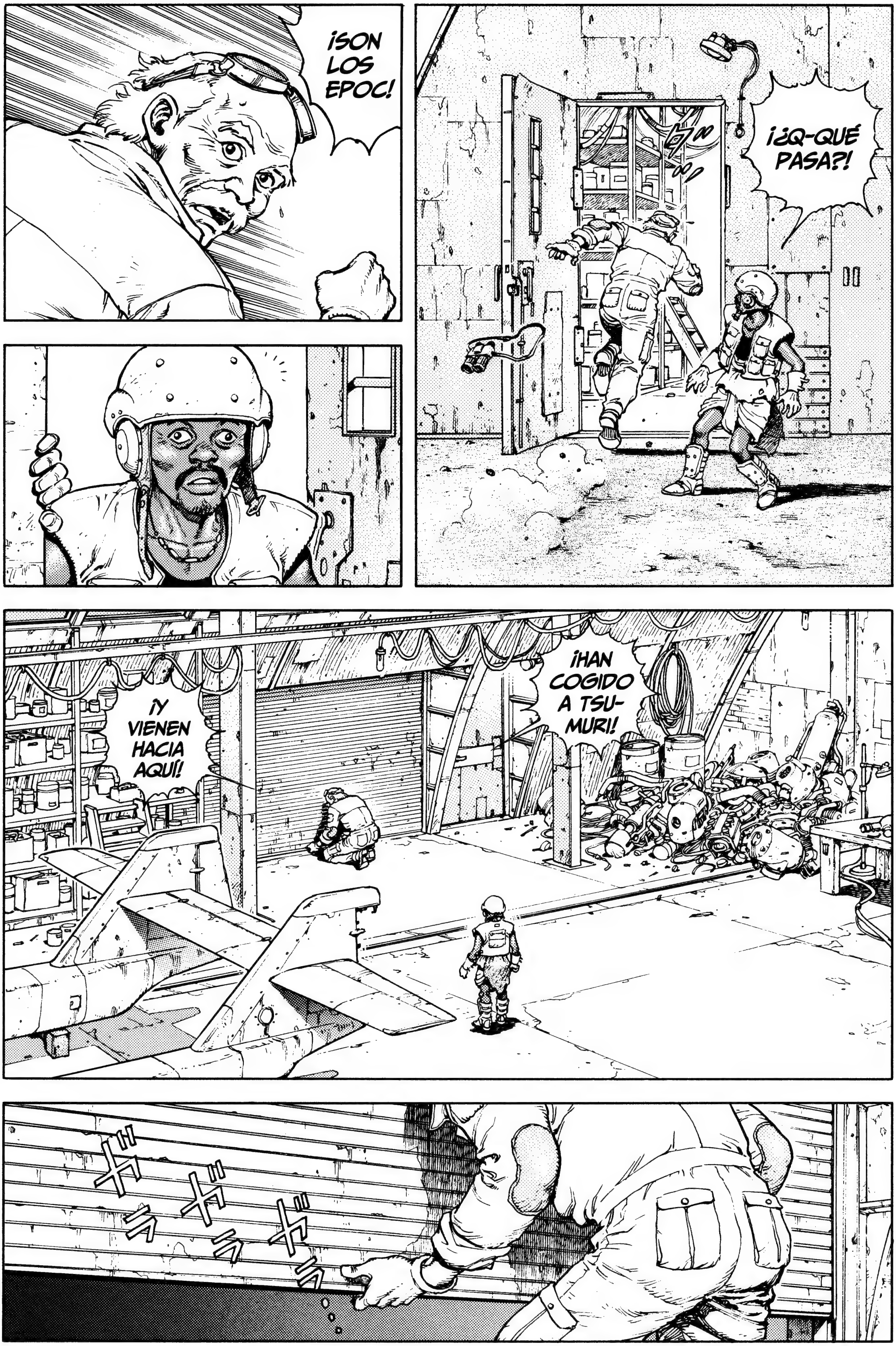
¡SON LOS EPOC!
¿¡Q-QUÉ PASA?!
¡HAN COGIDO A TSU-MURI!
¡Y VIENEN HACIA AQUÍ!

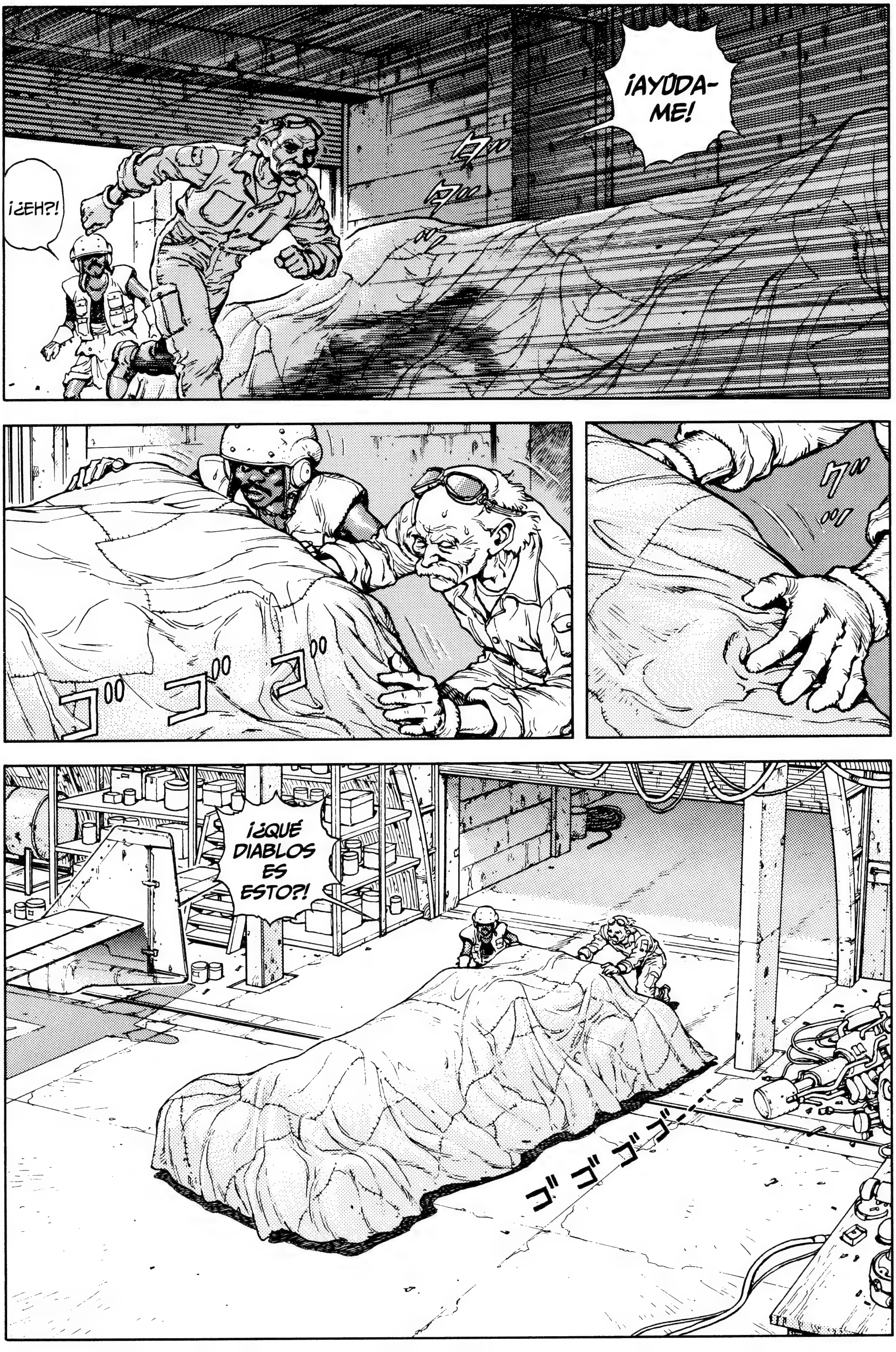
¡AYÚDA-
ME!
¡¿EH?!
¡¿QUÉ
DIABLOS
ES
ESTO?!

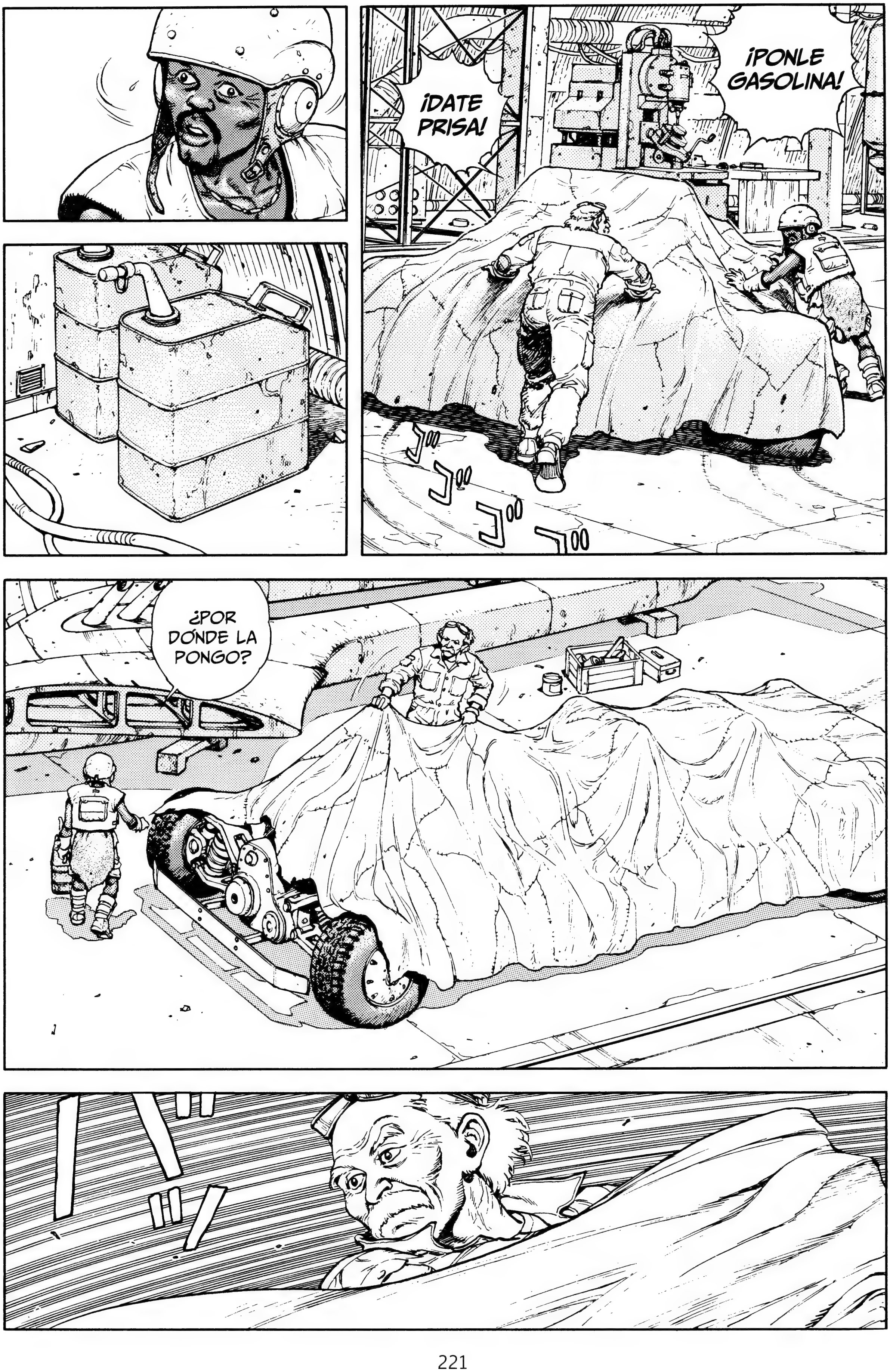
¡DATE PRISA!
¡PONLE GASOLINA!
¿POR DÓNDE LA PONGO?

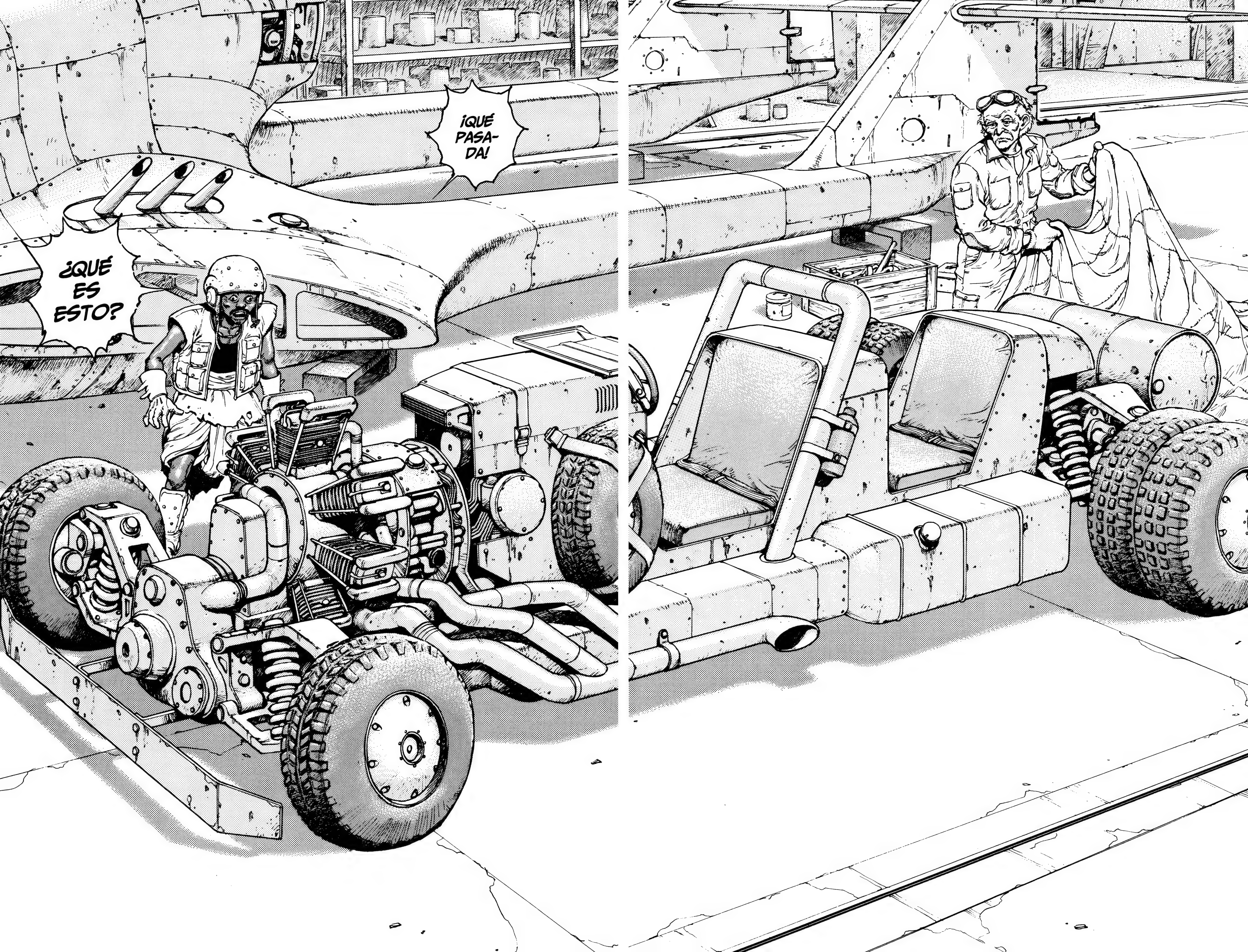
¡QUÉ PASADA!
¿QUÉ ES ESTO?

¡YA TE LO DIRÉ, RÁPIDO, PONLE GASOLINA!
¡DEPRISA!
¡YA ESTÁ!
¡BIEN, AHORA DALE VUELTAS A LA MANIVELA!

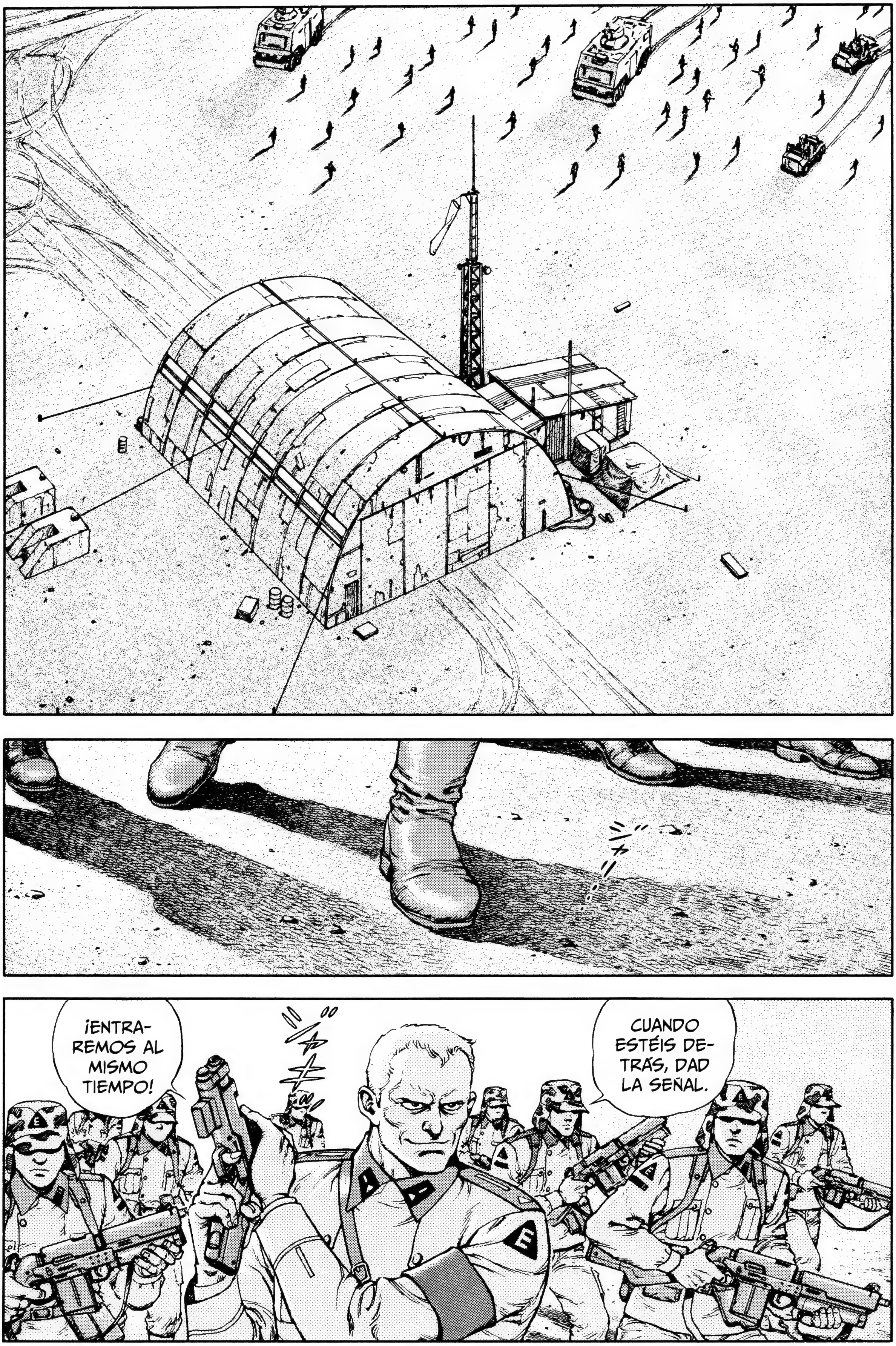
CUANDO ESTÉIS DETRÁS, DAD LA SEÑAL.
¡ENTRAREMOS AL MISMO TIEMPO!

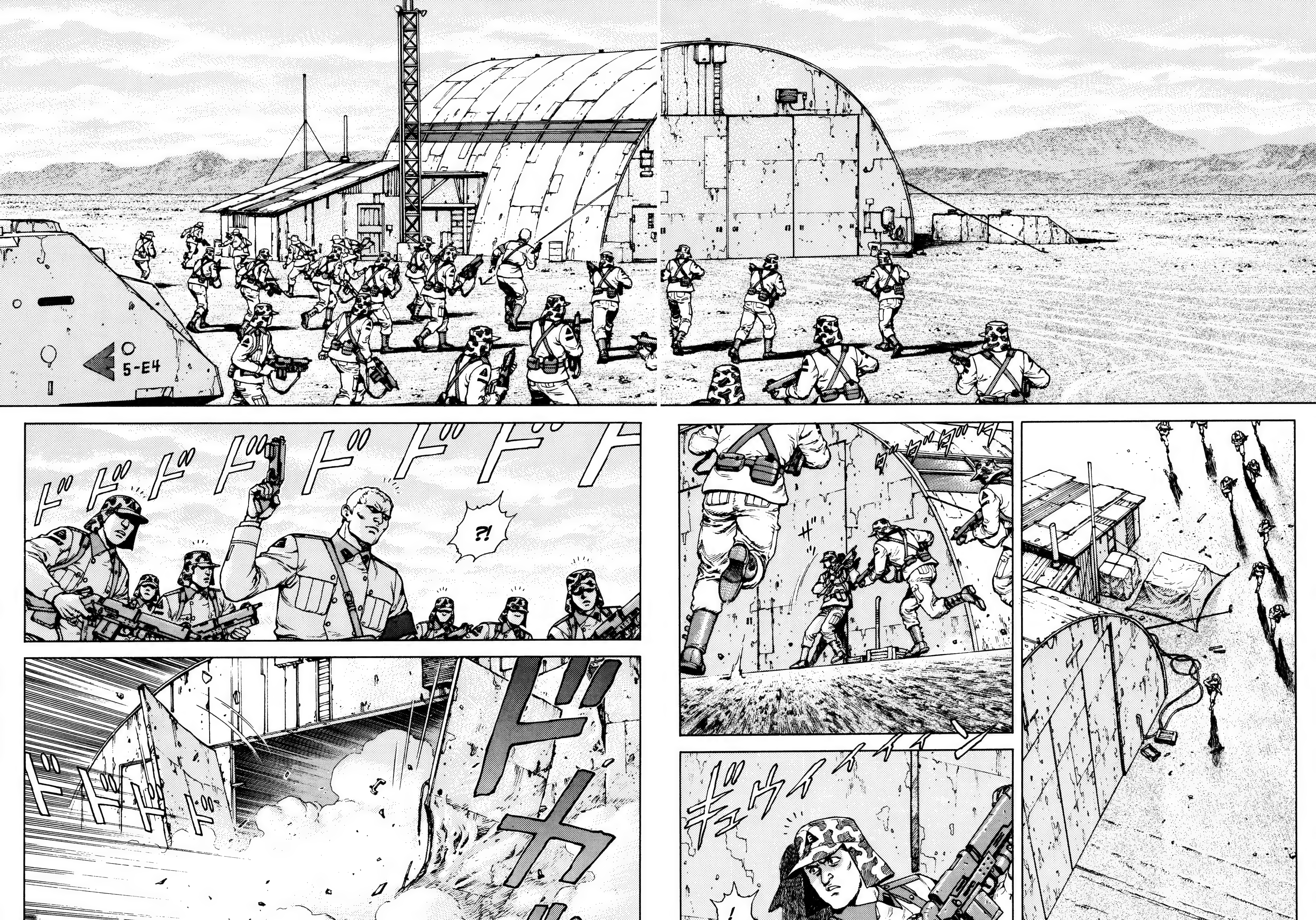
5-E4
ドドドドドド
ザ
ギュウイイイイン
!
ドドドドドドド
?!
ドドドドド
ドガッ

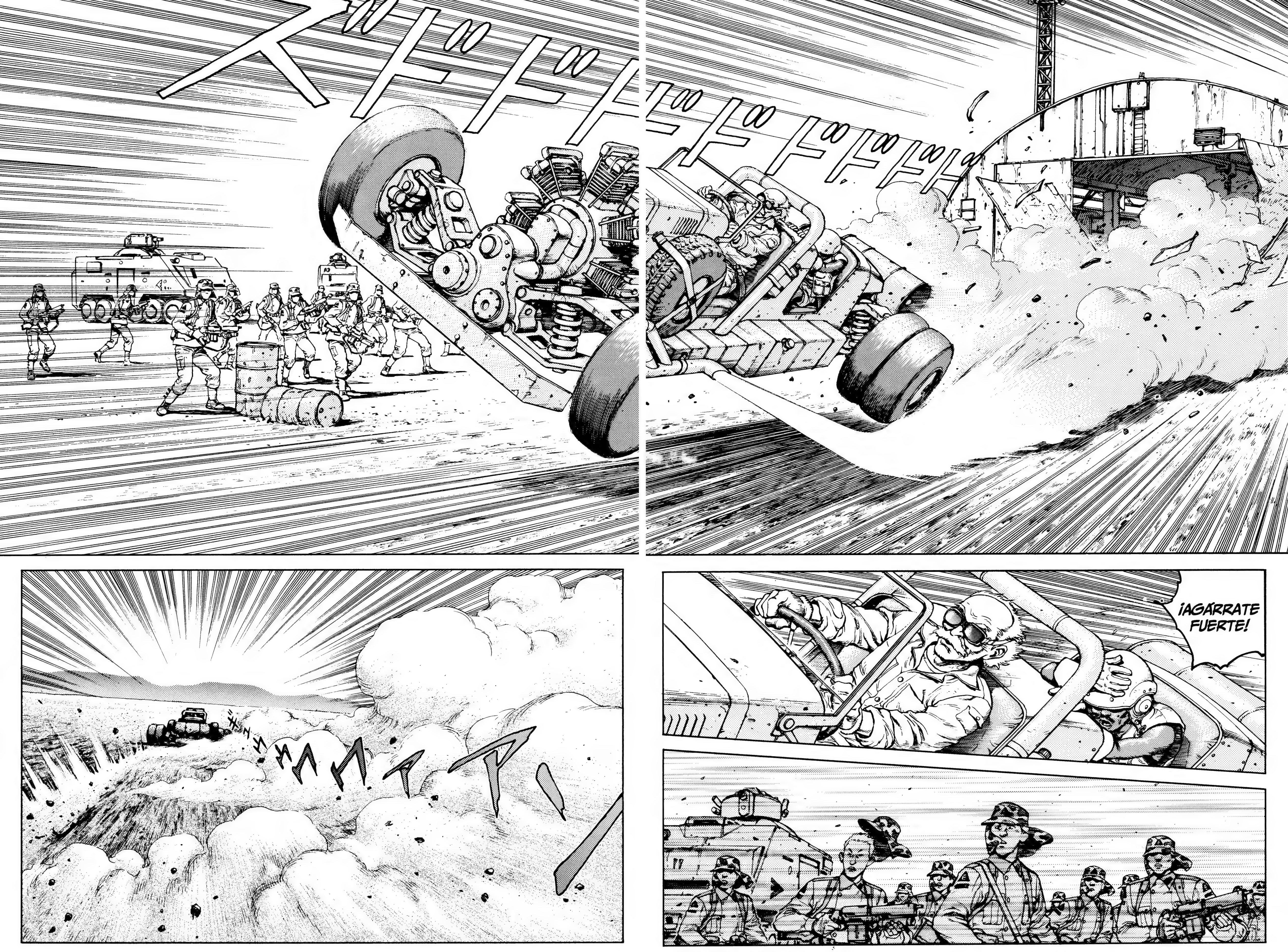
¡AGÁRRATE FUERTE!

¡DISPARAD! ¡QUE NO ESCAPEN!
COFF, COFF.
¡UAUH!
¡DISPARAD DE TODOS MODOS!
¡¿DÓNDE ESTÁN?!

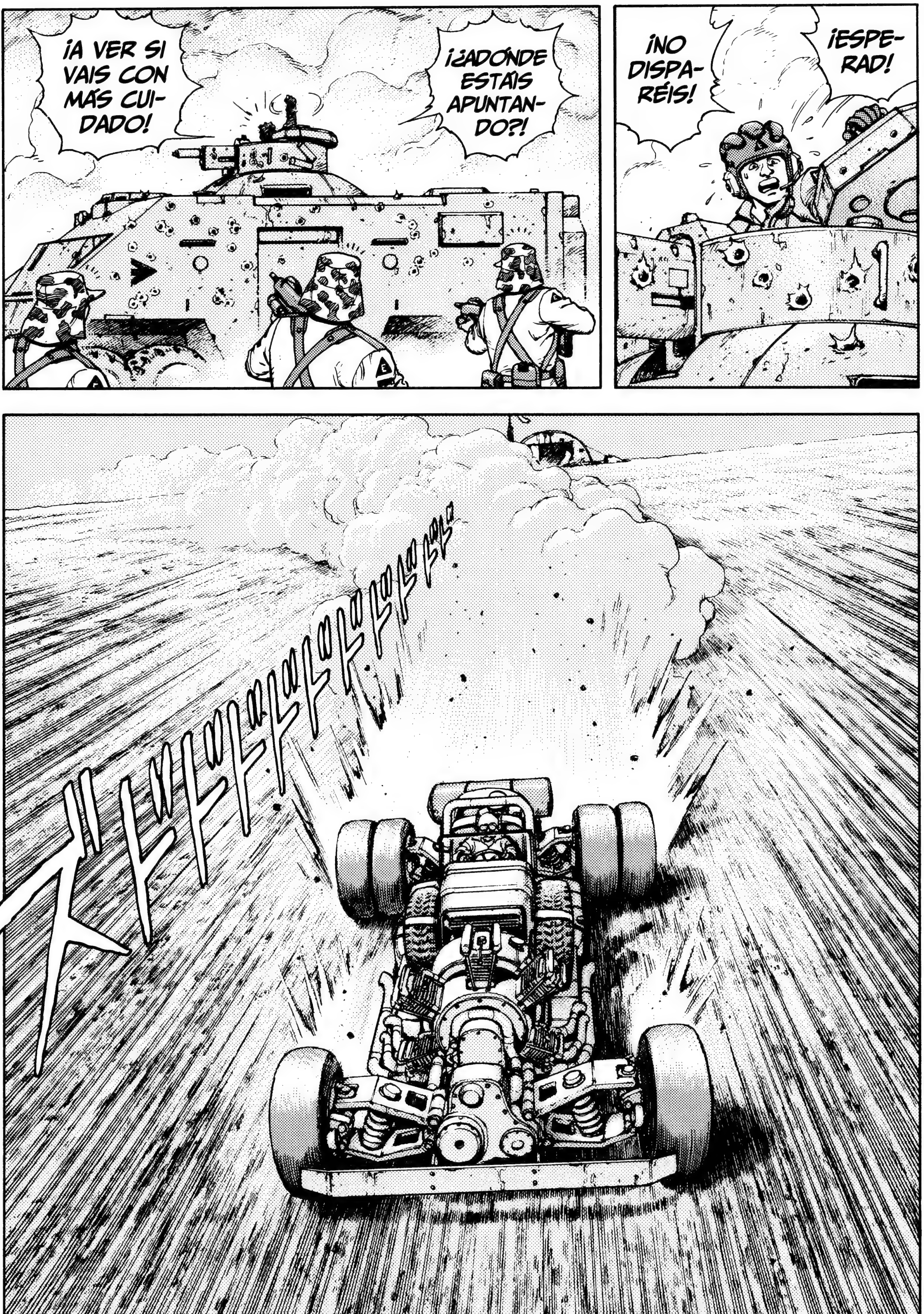
¡A VER SI VAIS CON MÁS CUIDADO!
¡¿ADÓNDE ESTÁIS APUNTANDO?!
¡NO DISPARÉIS!
¡ESPERAD!

¡EYYY, ¿ADÓNDE VAMOS?!
¡PARA CAMBIAR LA DIRECCIÓN DE ESTE TRAS-TO...
...SE NECESITA UN POCO DE DISTANCIA!

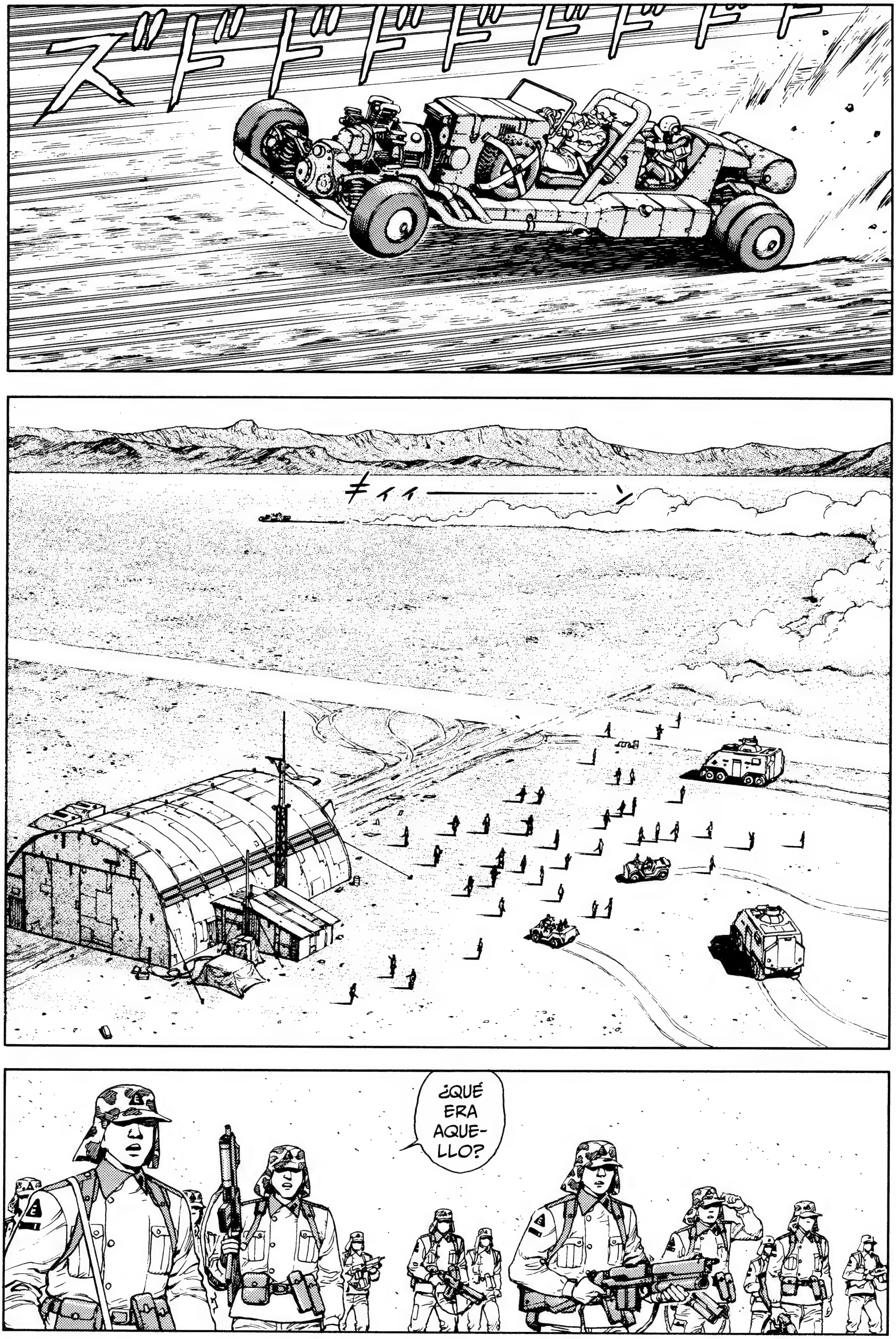
ズドドドドドドドト
キィイ―――ン
¿QUÉ ERA AQUELLO?

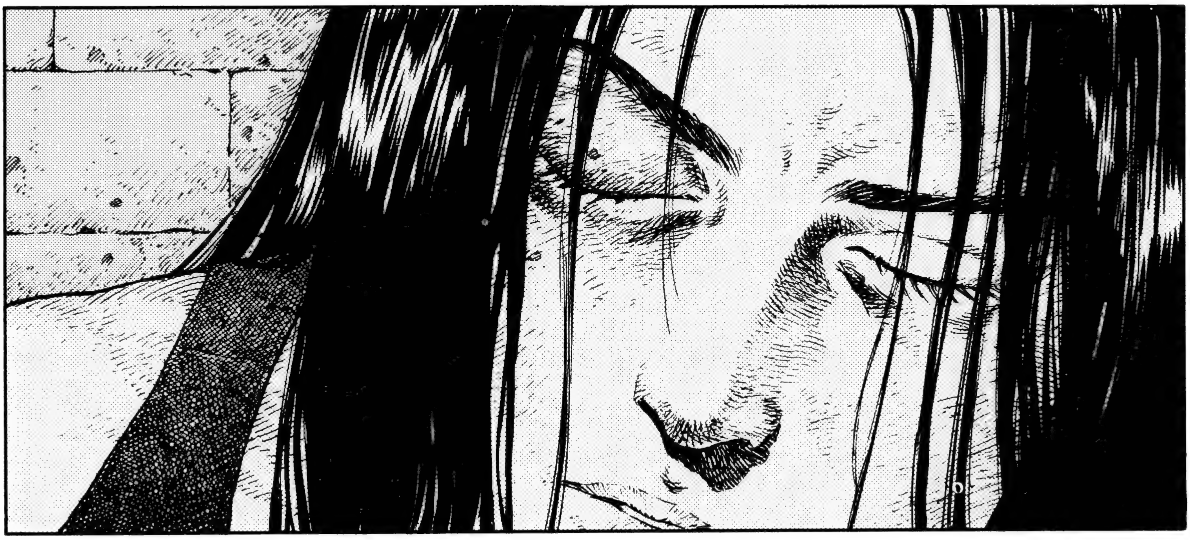

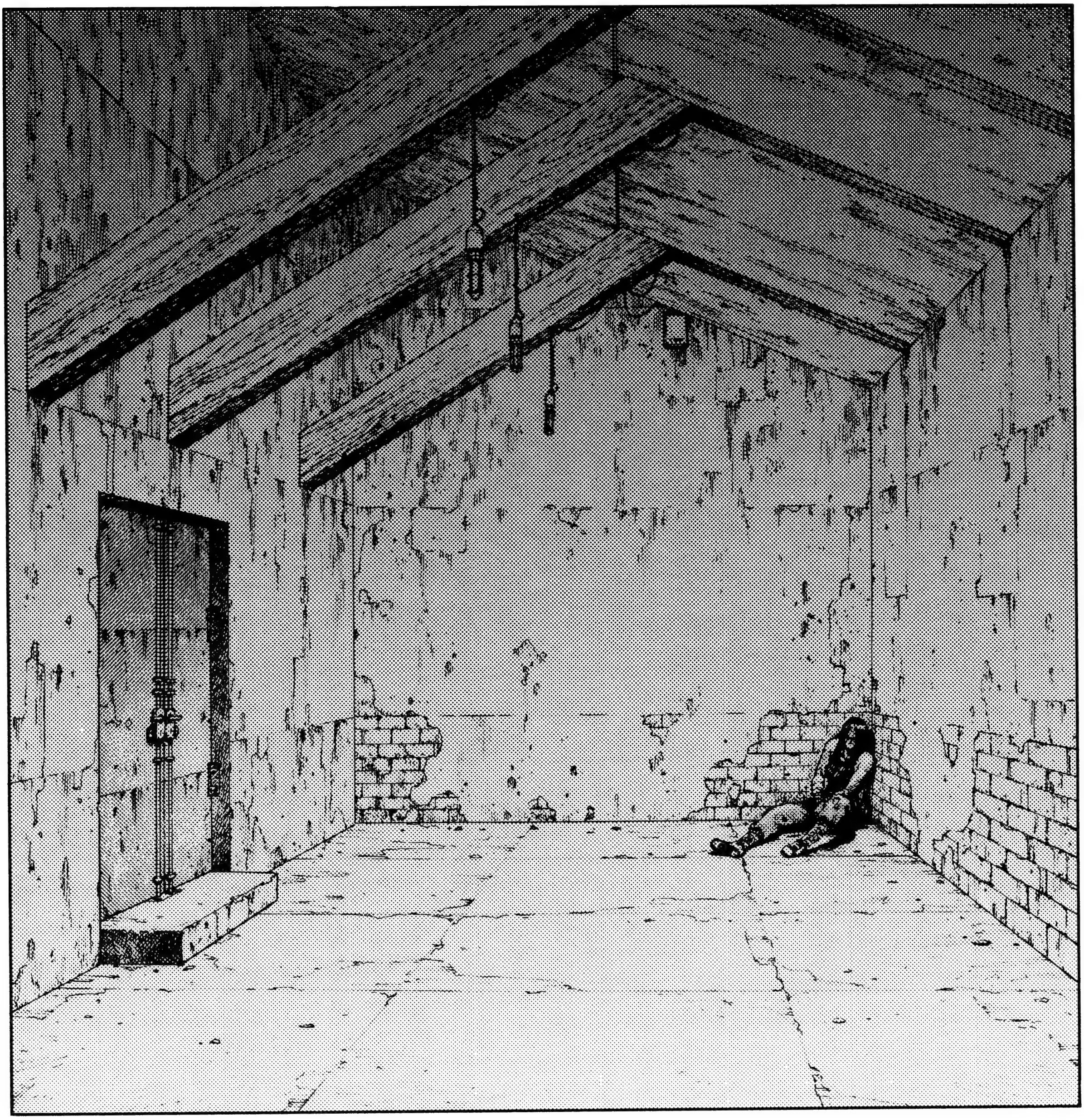

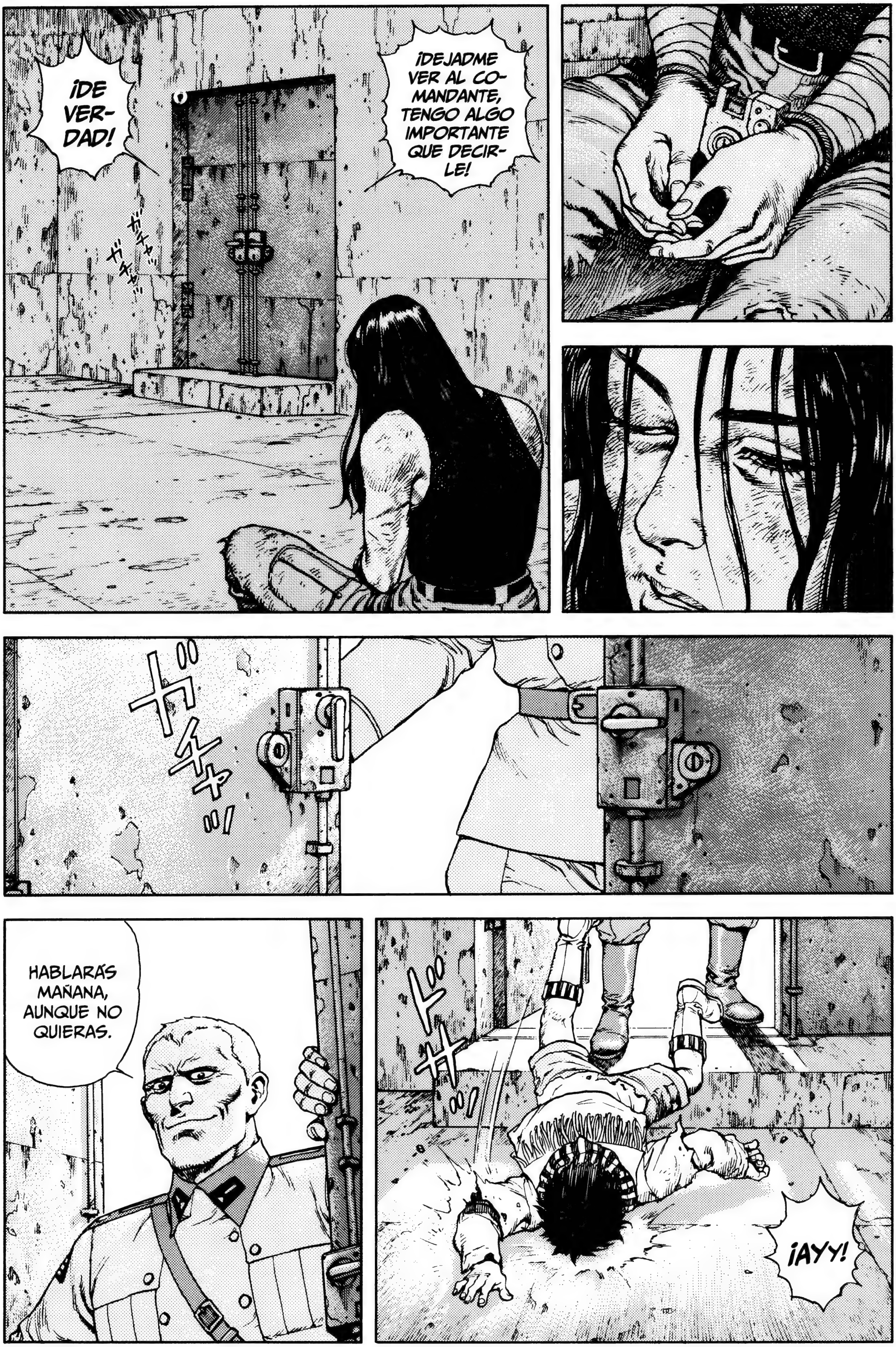

¡DEJADME VER AL COMANDANTE, TENGO ALGO IMPORTANTE QUE DECIRLE!
¡DE VERDAD!
ガチャ ガチャ
ガチャッ!!
HABLARÁS MAÑANA, AUNQUE NO QUIERAS.
ドサッ!!
¡AYY!

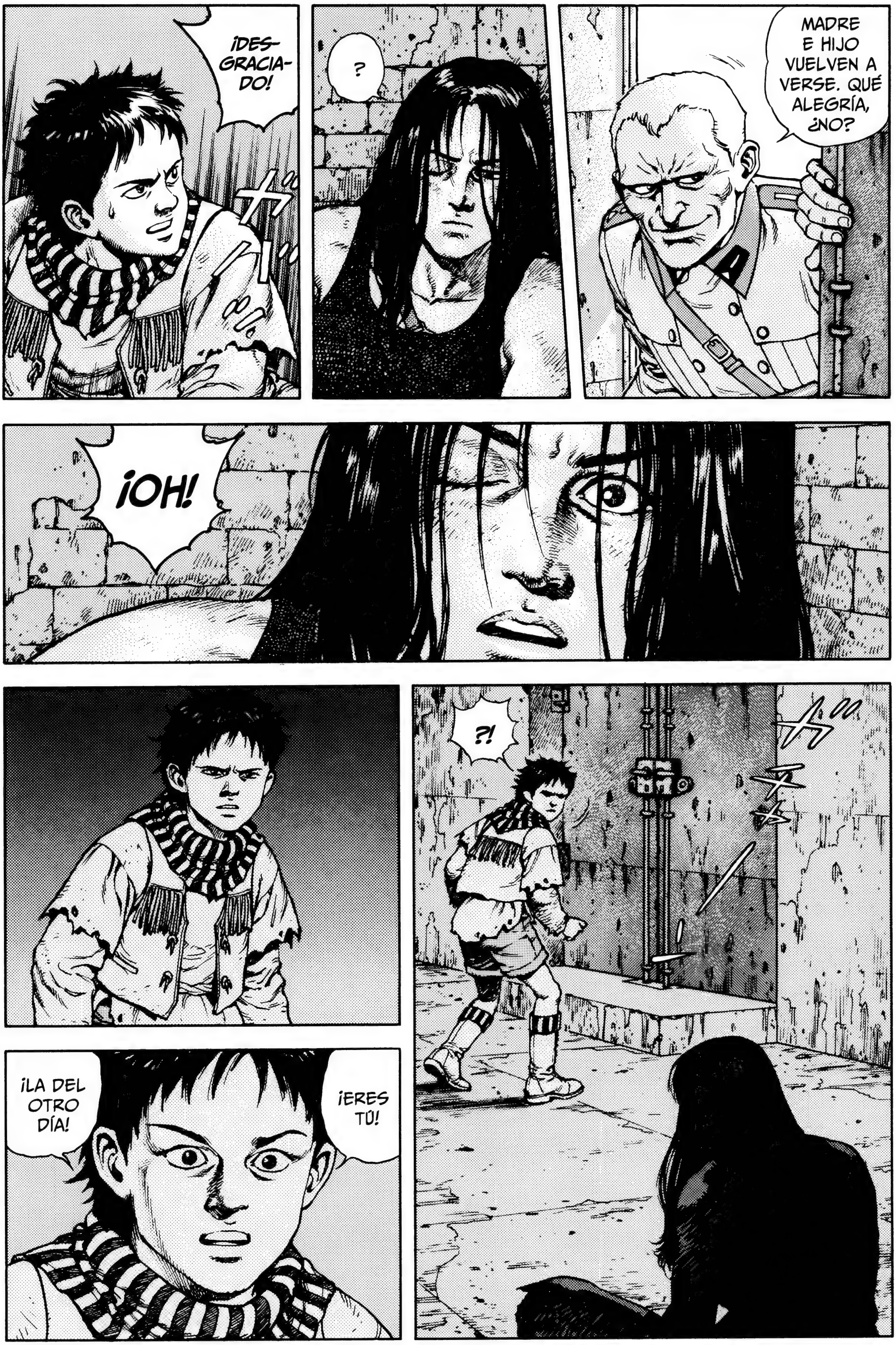

¡DES-GRACIA-DO!
?
MADRE E HIJO VUELVEN A VERSE. QUÉ ALEGRÍA, ¿NO?
¡OH!
?!
¡LA DEL OTRO DÍA!
¡ERES TÚ!

¿ASÍ QUE...
...TE CAPTURARON?
¿CÓMO TE LLAMAS?
ヨロッ
TSUMURI.
TSUMURI...
...SOY YO.
¿EH?
SOY MAMÁ.
¡LLEVO TANTO TIEMPO BUSCÁNDOTE!

HARATO, ¿NO TE CONTÓ NADA?
TU HERMANO,
COMO ERAS MUY PEQUEÑO, QUIZÁ NO TE ACUERDES.
¡SOY MAMÁ, SOY SARAH!
SÉ QUE ENFERMASTE EN WYNDHAM Y QUE TE TRASLADARON A OTRO ORFANATO.
ME LO DIJO SATOKO. ENTONCES...
VAYA...
¿LA MADRE DE HARATO?
ASÍ ES. POR FIN...
POR FIN NOS ENCONTRAMOS.

HUM.
ESTO ESTÁ CADA VEZ MÁS INTERE- SANTE.
TÚ...
ERES TSUMURI, ¿NO?
SOY TU MADRE, TSUMURI.
¡CÁLLA- TE!
¡MI MADRE MURIÓ!
¡Y TAMBIÉN MATARON A MI PADRE ANTE MIS PROPIOS OJOS!
¡ASÍ QUE DEJA DE DECIR QUE ERES MI MADRE!
¡¿QUÉ?!

MI VERDADERO NOMBRE ES KLAUS.
¿QUÉ QUIERES DECIR?
¿Y POR QUÉ TE LLAMAN TSUMURI?
ME LO PUSO HARATO. LO HIZO PARA SALVARME.
¿PARA SAL- VAR- TE?
SÍ.

HACE CINCO AÑOS...
...NUESTRA CASA SE QUEMÓ EN UN ATAQUE Y MI FAMILIA DECIDIÓ IR A BYRON.
POR ESO, DESDE AQUEL DÍA, SOY TSUMURI.

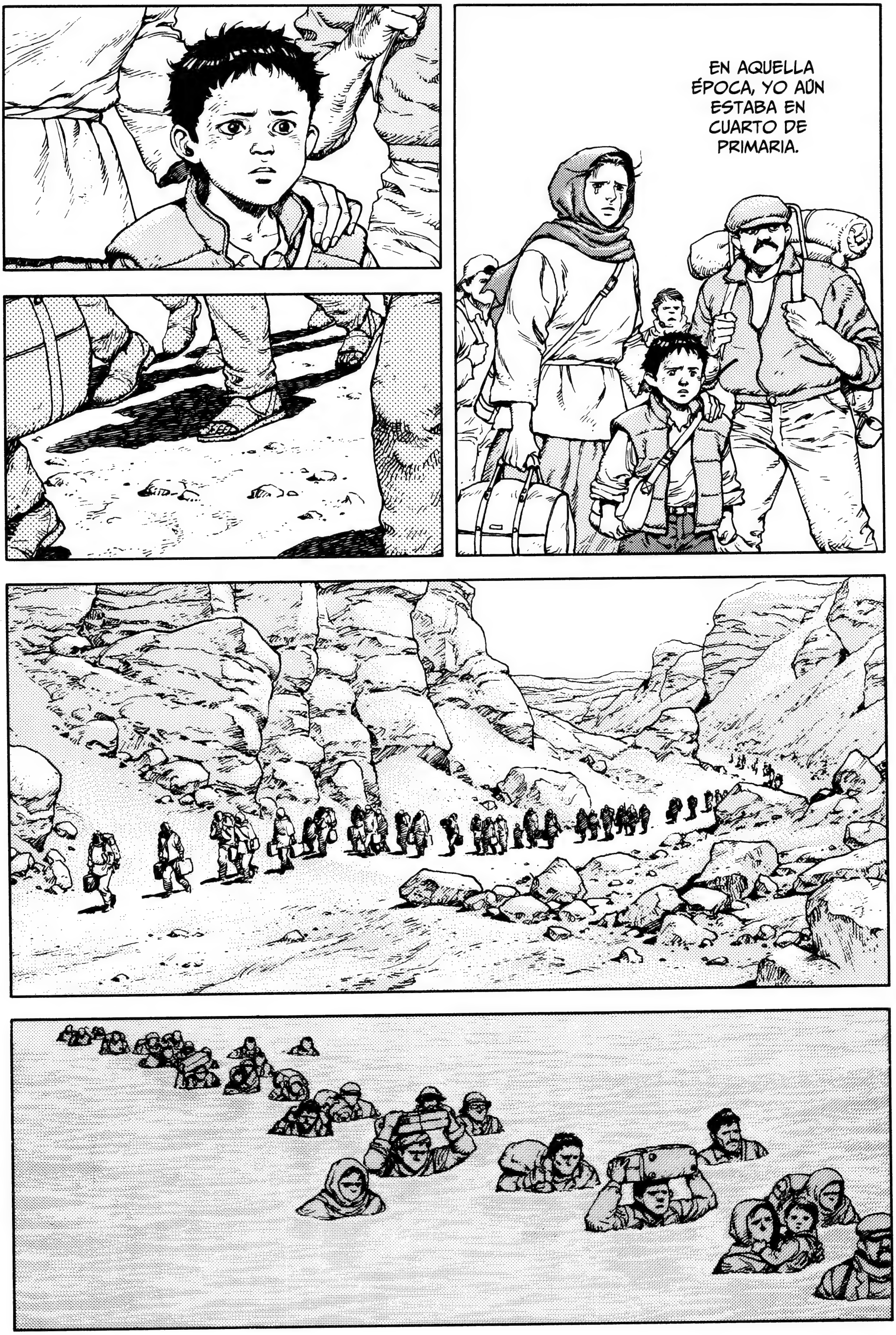
EN AQUELLA ÉPOCA, YO AÚN ESTABA EN CUARTO DE PRIMARIA.

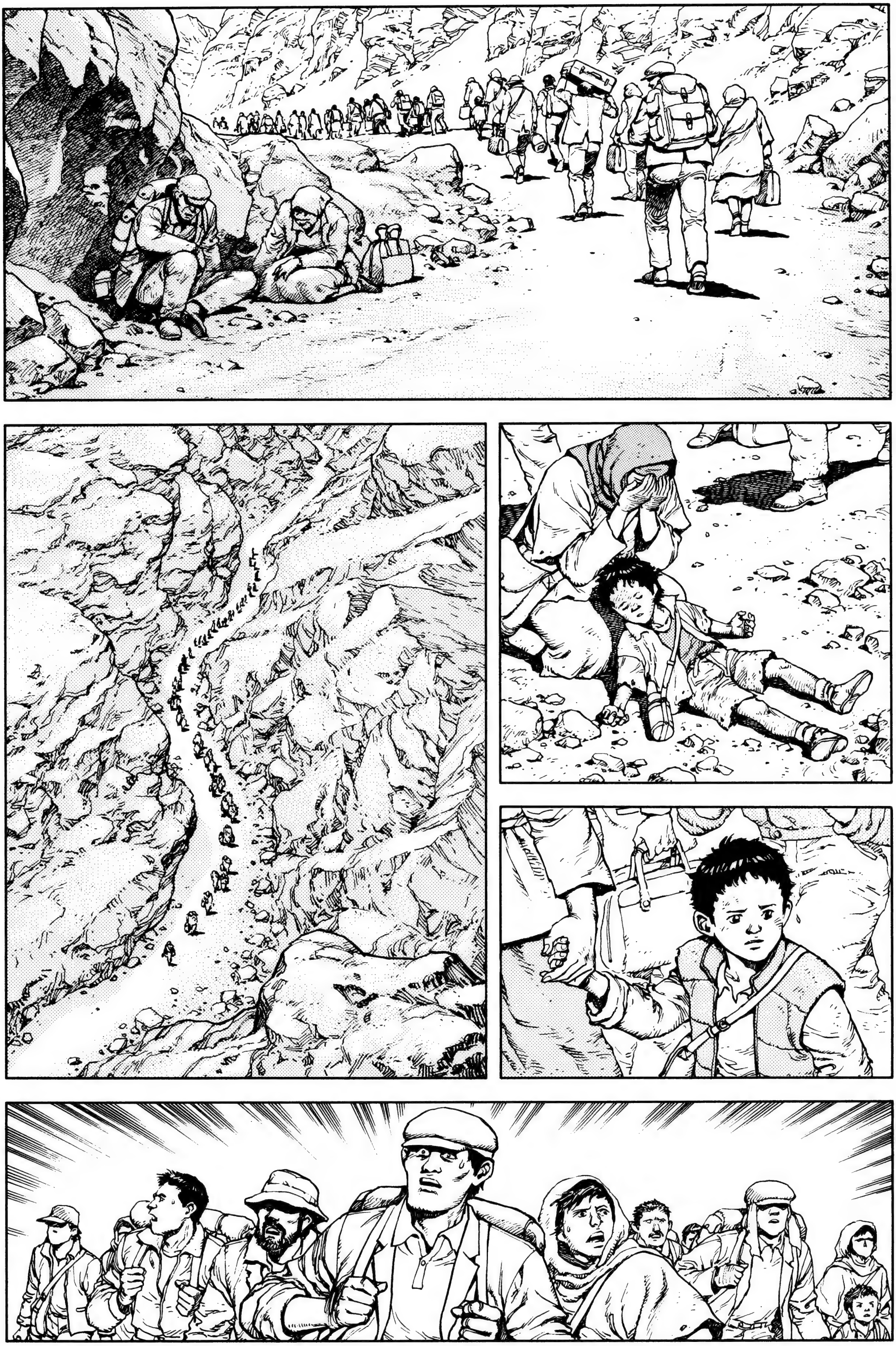

CUANDO FALTABA POCO PARA LLEGAR A BYRON, EN UNA MESETA APARECIERON UNOS HOMBRES.
¡ENTRE LOS QUE HUÍAMOS HABÍA ALGUNOS QUE TENÍAN ARMAS PARA DEFENDERSE!
CREO QUE SE RESISTIERON POR LO POCO QUE FALTABA PARA LLEGAR A NUESTRO DESTINO.

PARECE QUE ALGUNOS PUDIERON HUIR, PERO LA MAYORÍA FUIMOS CAPTURADOS.

ENTONCES, CUANDO HABÍAN SACIADO EL HAMBRE...
AQUELLA GENTE NOS ROBÓ EL EQUIPAJE Y SE ZAMPÓ LA COMIDA QUE LLEVÁBAMOS.
...EMPEZARON UNA MASACRE, DICIENDO QUE ASÍ VENGABAN A LOS COMPAÑEROS QUE HABÍAMOS MATADO.

YO ME ESCONDÍ DETRÁS DE MAMÁ.
¿UH?
¡NO, POR FAVOR!
¡SOLO TIENE DIEZ AÑOS!
¡VEN!
¡ERA HARATO!
¿CÓMO TE LLAMAS?
K-KLAUS.

¡ESPERA, POR FAVOR!
¡DEJA ESCAPAR A MI MUJER Y A MI HIJO!
¡QUERIDO!
¡KLAUS!

¡UGH!
ガッ
ド

チャッ
¿QUÉ PASA, HARATO?
!
¡DÉJALE VIVIR!
¡ES EL HERMANO QUE HABÍA PERDIDO!
¡VEN!
?!
HUM, COMO QUIERAS.

¡KLAAA-US!
¡KLAUS!
!

SE LLEVARON A MAMÁ A ALGÚN SITIO...
...Y NO LA HE VUELTO A VER.
HE VIVIDO CON LA BANDA...
...DESDE ENTONCES.
UH.
¿POR QUÉ...
...NO HUISTE?
¿HUIR?
¡SOLO TENÍA DIEZ AÑOS!

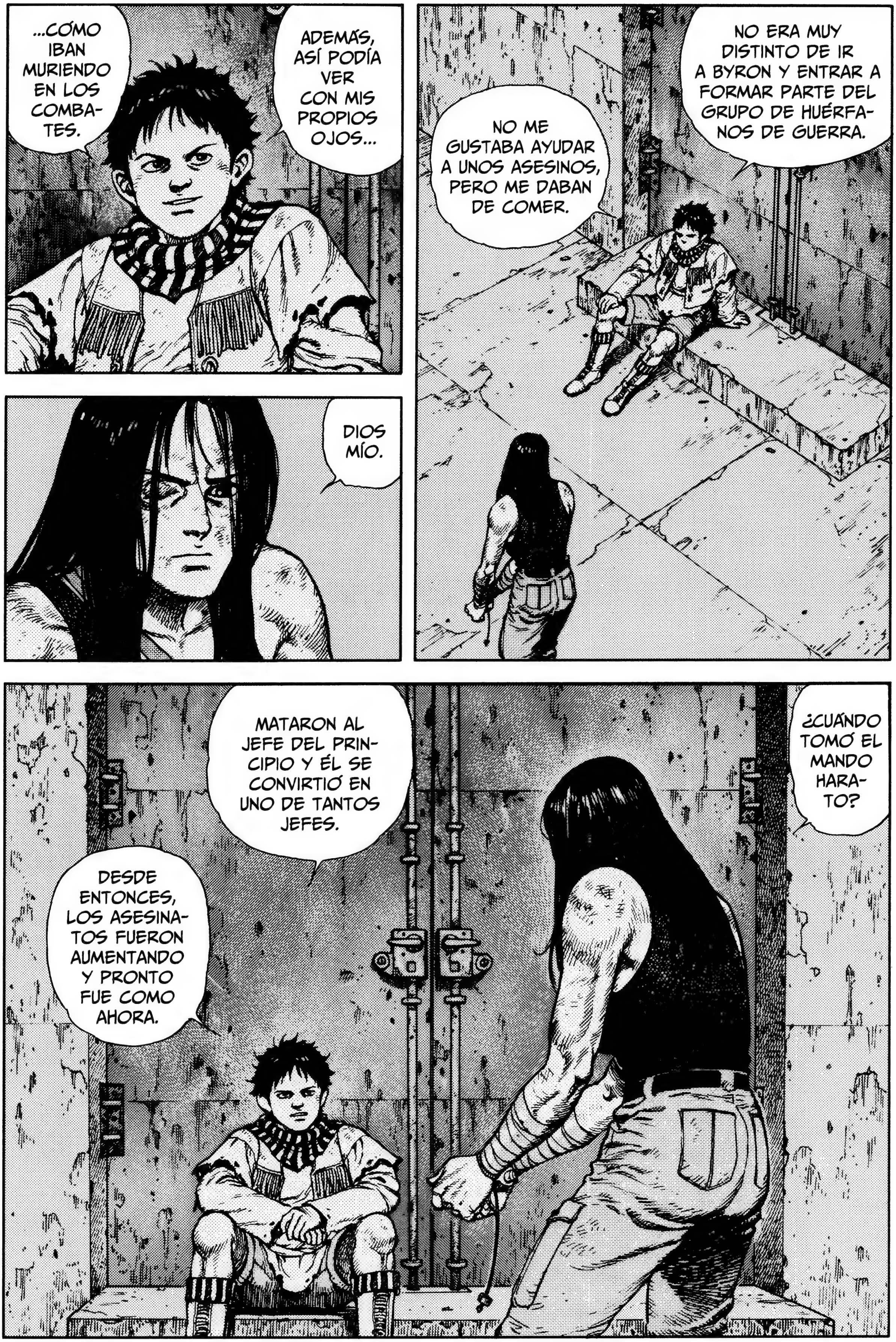
...CÓMO IBAN MURIENDO EN LOS COMBATES.
ADEMÁS, ASÍ PODÍA VER CON MIS PROPIOS OJOS...
NO ERA MUY DISTINTO DE IR A BYRON Y ENTRAR A FORMAR PARTE DEL GRUPO DE HUÉRFANOS DE GUERRA.
NO ME GUSTABA AYUDAR A UNOS ASESINOS, PERO ME DABAN DE COMER.
DIOS MÍO.
¿CUÁNDO TOMÓ EL MANDO HARATO?
MATARON AL JEFE DEL PRINCIPIO Y ÉL SE CONVIRTIÓ EN UNO DE TANTOS JEFES.
DESDE ENTONCES, LOS ASESINATOS FUERON AUMENTANDO Y PRONTO FUE COMO AHORA.

PERO HARATO SIEMPRE HA SIDO BUENO CONMIGO.
DE TODOS MODOS, ES IGUAL QUE LOS OTROS.
¡ES COMPAÑERO DE LOS QUE MATARON A MI PADRE Y A MI MADRE!
クスッ
¿EH?
ES MUY INTERESANTE QUE LA MADRE QUE LE BUSCABA...
...POR FIN HAYA LLEGADO.
¿QUÉ QUIERES DECIR?

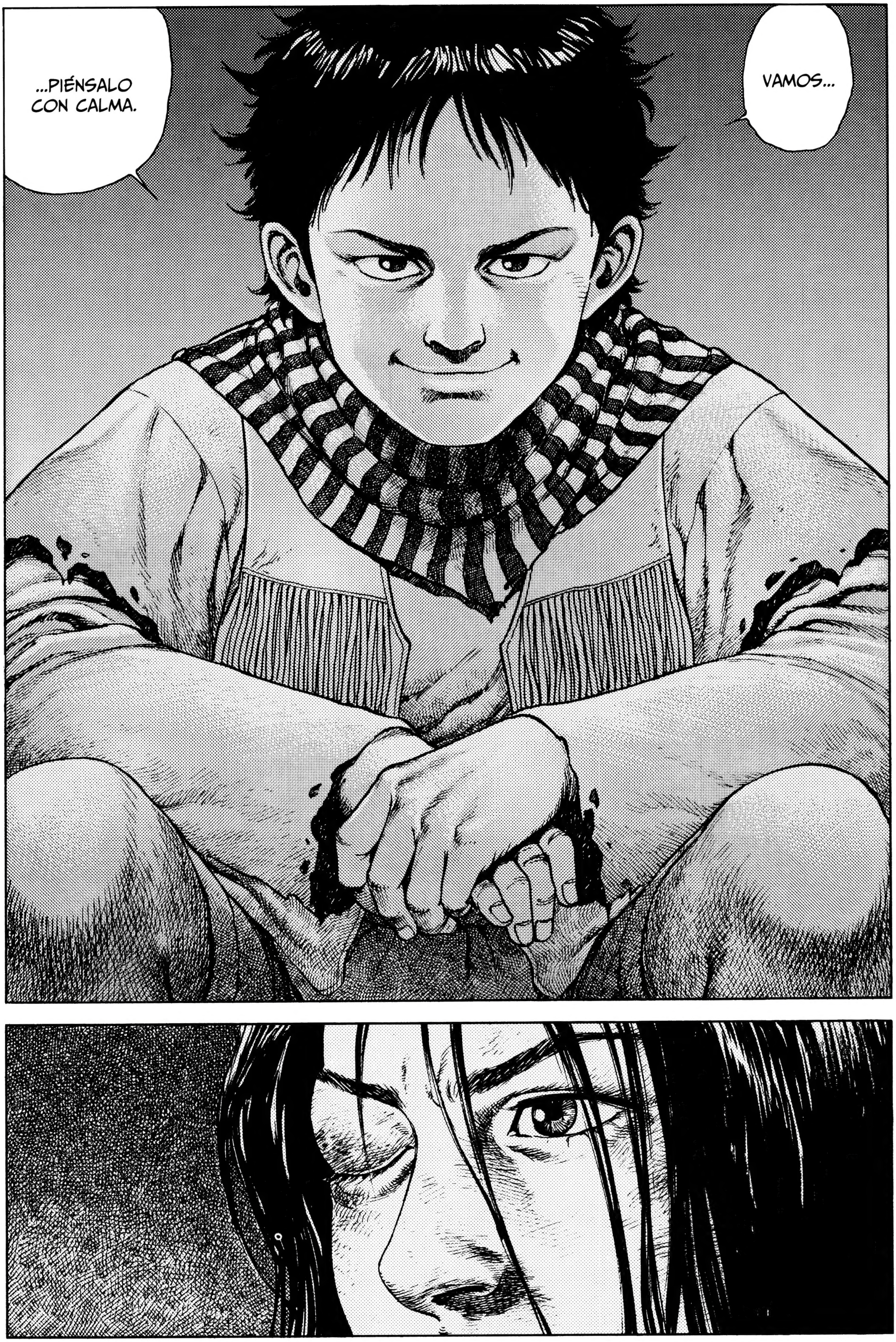

CONTINUARÁ EN: LA CIUDAD DE LA PAZ (SEGUNDA PARTE)

LA LEYENDA DE MADRE
SARAH

LA LEYENDA DE MADRE SARAH Vol.4
© 2004 Katsuhiro Otomo and Takumi Nagayasu.
All rights reserved.
First published in Japan in 2004 by Kodansha Ltd., Tokyo.
Publication rights for this Spanish edition arranged
through Kodansha Ltd., Tokyo.

Publicación de NORMA Editorial, 2009.
Passeig de Sant Joan, 7, principal. 08010 Barcelona.
Tel.: 93 303 68 20 – Fax: 93 303 68 31
norma@normaeditorial.com
Traducción: Olinda Cordukes
Realización técnica: BRKDoll Studio
Depósito legal: B-23645-2008
ISBN: 978-84-9847-584-5
Printed in the EU.

www.NormaEditorial.com

LA LEYENDA DE MADRE

SARAH

El hombre es el mayor enemigo de su propia raza. En el éxodo forzoso de las colonias espaciales la joven Sarah perdió a sus hijos, pero lejos de amilanarse, también emprende su búsqueda llena de coraje y determinación por un mundo peligroso y cruel donde impera la ley del más fuerte. Pero no solo quiere encontrar a sus hijos, sino intentar crear un mundo mejor en el que puedan estar a salvo…

NORMA Editorial

ISBN 978-84-9847-584-5

www.NormaEditorial.com